



MUNICIPALIDAD DISTRITAL DE PIMENTEL

Primer Balneario Turístico del Norte



BICENTENARIO
PERÚ 2021

CREADO SEGÚN LEY N° 4155

RESOLUCIÓN DE OFICINA GENERAL DE ADMINISTRACIÓN N°013-2022-MDP/OGA

Pimentel, 01 de setiembre del 2022

EL JEFE DE LA OFICINA GENERAL DE ADMINISTRACIÓN DE LA MUNICIPALIDAD DISTRITAL DE PIMENTEL

VISTO: el informe N°089-2022-MDP/OGA de fecha 23 de agosto del 2022 emitido por el Jefe de la Oficina de Administración, y

CONSIDERANDO:

Que, la Municipalidad Distrital de Pimentel, en su condición de gobierno local, con personería jurídica de derecho público, con autonomía política, económica y administrativa en los asuntos de su competencia, conforme a lo establecido en el Artículo II del Título Preliminar de la Ley N° 27972, Ley Orgánica de Municipalidades, concordante con el art. 194 de la Constitución Política del Estado.

Que, el Sistema Nacional de Abastecimiento es el conjunto de principios, procesos, normas, procedimientos, técnicas e instrumentos para la provisión de los bienes, servicios y obras, a través de las actividades de la Cadena de Abastecimiento Público, orientadas al logro de los resultados, con el fin de lograr un eficiente y eficaz empleo de los recursos públicos.

Que, el Sistema Nacional de Abastecimiento es el conjunto de principios, procesos, normas, procedimientos, técnicas e instrumentos para la provisión de los bienes, servicios y obras, a través de las actividades de la Cadena de Abastecimiento Público, orientadas al logro de los resultados, con el fin de lograr un eficiente y eficaz empleo de los recursos públicos.

Que, el artículo 20 del decreto legislativo N°1439 "Decreto legislativo del Sistema Nacional de Abastecimiento" señala sobre la administración de bienes, que: la Administración de Bienes, como parte del Proceso de Gestión de Recursos Públicos de la Administración Financiera del Sector Público, comprende las siguientes actividades: 1. Almacenamiento de Bienes Muebles. 2. Distribución. 3. Mantenimiento. 4. Disposición final.

Que, en ese sentido el artículo 24ª del decreto legislativo N°1439 "Decreto legislativo del Sistema Nacional de Abastecimiento" señala sobre la disposición final de los bienes, que: la disposición final comprende los procedimientos, actividades e instrumentos mediante los cuales se regula y decide el destino final de los bienes que incluye los actos de administración, disposición u otras modalidades, para una gestión adecuada del patrimonio, mediante su reasignación, venta o baja definitiva.

Que, el artículo 22ª del decreto supremo N°217-2019-EF que aprueban el Reglamento del Decreto Legislativo N°1439, Decreto Legislativo del Sistema Nacional de Abastecimiento, señala sobre la disposición final, que: 22.3 Los actos de disposición de bienes muebles implican el traslado de propiedad a título gratuito u oneroso, con la consecuente salida del patrimonio de las Entidades, mediante la donación, transferencia u otras modalidades establecidas mediante Directiva de la DGA. Los actos de disposición de bienes muebles requieren que previamente se haya realizado la baja de los mismos.

Que, mediante resolución directoral N°008-2021-EF/54.01 que modifica la Directiva N°001-2020-EF/54.01 denominada "Procedimientos para la Gestión de Bienes Muebles Estatales calificados como Residuos de Aparatos Eléctricos y Electrónicos - RAEE" y su Anexo, que señala:

L OBJETO

mesadepartes@municipimentel.gob.pe

074 - 452017

www.municipimentel.gob.pe



MUNICIPALIDAD DISTRITAL DE PIMENTEL

Primer Balneario Turístico del Norte



BICENTENARIO
PERÚ 2021

CREADO SEGÚN LEY N° 4155

Regular los procedimientos para la gestión de los bienes muebles calificados como Residuos de Aparatos Eléctricos y Electrónicos - RAEE, a fin de prevenir impactos negativos en el medio ambiente y garantizar la trazabilidad del manejo de bienes calificados como RAEE. (...)

VII. DISPOSICIONES ESPECÍFICAS

7.1 Sobre la baja de bienes muebles calificados como RAEE

La OCP, mediante informe técnico sustenta la baja de bienes por causal de RAEE y lo remite a la OGA, para su aprobación, adjuntando la relación detallada de los bienes calificados como RAEE, de acuerdo al Anexo I. De ser conforme, en el plazo de quince (15) días hábiles, contado a partir de la recepción del expediente, la OGA emite la resolución que aprueba la baja.

Que, mediante informe N°067-2022-MDP/OGA/OP de fecha 19 de agosto del 2022, la Jefa de Patrimonio de la Oficina General de Administración solicita la emisión del acto resolutorio de baja de bienes patrimoniales descritos en el anexo 01 por un total de 823 bienes; adjuntando el informe técnico pertinente.

Que, mediante informe N°271-2022-MDP/OGAJ de fecha 31 de agosto del 2022, el Jefe de la Oficina General de Asesoría Jurídica OPINA que resulta viable la emisión del acto resolutorio de baja de bienes patrimoniales descritos en el informe técnico N°003-2022-MDP/GAF/SGP.

Que, mediante informe N°089-2022-MDP/OGA de fecha 23 de agosto del 2022 el Jefe de la Oficina de Administración **AUTORIZA** la emisión del acto resolutorio correspondiente

Que, estando a las consideraciones expuestas en la resolución directoral N°008-2021-EF/54.01 que modifica la Directiva N°001-2020- EF/54.01 denominada "Procedimientos para la Gestión de Bienes Muebles Estatales calificados como Residuos de Aparatos Eléctricos y Electrónicos - RAEE" y en mérito a la Resolución de Alcaldía N°153-2020-MDP/A del 23 de julio del 2020, se delega las facultades administrativas y resolutorias propias de despacho de alcaldía al Gerente Municipal, en estricta observancia Artículo 20° inciso 20) de la Ley 27972 - "Ley Orgánica de Municipalidades".

SE RESUELVE:

ARTÍCULO PRIMERO. - **APROBAR** la baja de bienes patrimoniales por la causal de residuos de aparatos eléctricos y electrónicos (RAEE) conforme a lo establecido en la resolución directoral N°008-2021-EF/54.01 que modifica la Directiva N°001-2020- EF/54.01 denominada "Procedimientos para la Gestión de Bienes Muebles Estatales calificados como Residuos de Aparatos Eléctricos y Electrónicos - RAEE", cuya descripción y características se encuentran detalladas en el informe técnico N°003-2022-MDP/GAF/SGP que forma parte integrante de la presente resolución, por un valor aproximado de S/ 498,035.45 (cuatrocientos noventa y ocho mil treinta y cinco con 45/100 soles)

ARTICULO SEGUNDO. - **DISPONER** que la Oficina General de Administración coordine y ejecute la disposición final de los bienes muebles detallados en el anexo adjunto, los cuales han sido calificados como RAEE.

ARTICULO TERCERO. - **ENCARGAR** a la Unidad de Tecnología de la Información a realizar la publicación de la presente resolución de baja y anexo adjunto en el portal de la entidad en un plazo no mayor a quince (15) días hábiles, según lo establecido en el numeral 7.2.1 de la Directiva N°001-2020-EF/54.01 y su

mesadepartes@municipimentel.gob.pe

074-452017

www.municipimentel.gob.pe

Leoncio Prado N° 143 - Pimentel



MUNICIPALIDAD DISTRITAL DE PIMENTEL

Primer Balneario Turístico del Norte



BICENTENARIO
PERÚ 2021

CREADO SEGÚN LEY N° 4155

modificatoria: "Procedimientos para la gestión de bienes muebles calificados como residuos de aparatos eléctricos y electrónicos -RAEE"

ARTICULO CUARTO. - **DISPONER** que la Oficina General de Administración en un plazo no mayor a tres (03) días hábiles de realizada la publicación en el portal institucional remita a la Dirección General de Abastecimiento del Ministerio de Economía y Finanzas copia de la presente resolución y anexo adjunto.

ARTICULO QUINTO. - **DISPONER** que la Oficina de Contabilidad proceda con la extracción contable de los bienes muebles conforme a la normatividad del Sistema Nacional de Contabilidad.

ARTICULO SEXTO. - **NOTIFICAR** a la Oficina General de Administración, Oficina de Patrimonio, Oficina de Contabilidad, Oficina General de Asesoría Jurídica y Unidad de Informática para los fines correspondientes.

REGÍSTRESE, COMUNÍQUESE, CÚMPLASE Y ARCHÍVESE.

MUNICIPALIDAD DISTRITAL DE PIMENTEL

Econ. José Luis Barandiarán Córdova
JEFE DE LA OFICINA GENERAL DE ADMINISTRACIÓN

mesadepartes@municipimentel.gob.pe

074 - 452017

www.municipimentel.gob.pe

Leoncio Prado N° 143 - Pimentel

INFORME N°271-2022-MDP/OGAJ

A : Eco. José Luis Barandiarán Córdova.
Jefe de la Oficina General de Administración MDP

DE : Abg. Gustavo Raúl Bardales Miñope
Jefe de la Oficina General de Asesoría Jurídica.

ASUNTO : Baja de bienes patrimoniales.

REFERENCIA : Informe N°089-2022-MDP/OGA

FECHA : Pimentel, 01 de setiembre del 2022



I.- ANTECEDENTES:

1.1.- Que, procedente de su despacho se deriva el expediente de la referencia con la finalidad que se emita **OPINÓN** sobre el acto resolutivo que determina la baja de bienes patrimoniales en condición de residuos de aparatos eléctricos y electrónicos (RAEE) de la entidad solicitado por la Oficina de Patrimonio.

II.- ANÁLISIS

2.1.- Que, el Sistema Nacional de Abastecimiento es el conjunto de principios, procesos, normas, procedimientos, técnicas e instrumentos para la provisión de los bienes, servicios y obras, a través de las actividades de la Cadena de Abastecimiento Público, orientadas al logro de los resultados, con el fin de lograr un eficiente y eficaz empleo de los recursos públicos.

2.2.- El Sistema Nacional de Abastecimiento es el conjunto de principios, procesos, normas, procedimientos, técnicas e instrumentos para la provisión de los bienes, servicios y obras, a través de las actividades de la Cadena de Abastecimiento Público, orientadas al logro de los resultados, con el fin de lograr un eficiente y eficaz empleo de los recursos públicos.

2.3.- Que, el artículo 20 del decreto legislativo N°1439 “Decreto legislativo del Sistema Nacional de Abastecimiento” señala sobre la administración de bienes, que: *la Administración de Bienes, como parte del Proceso de Gestión de Recursos Públicos de la Administración Financiera del Sector Público, comprende las siguientes actividades: 1. Almacenamiento de Bienes Muebles. 2. Distribución. 3. Mantenimiento. 4. Disposición final.*

2.4.- En ese sentido el artículo 24^a del decreto legislativo N°1439 “Decreto legislativo del Sistema Nacional de Abastecimiento” señala sobre la disposición final de los bienes, que: *la disposición final comprende los procedimientos, actividades e instrumentos mediante los cuales se regula y decide el destino final de los bienes que incluye los actos de administración, disposición u otras modalidades, para una gestión adecuada del patrimonio, mediante su reasignación, venta o baja definitiva.*

2.5.- El artículo 22^a del decreto supremo N°217-2019-EF que aprueban el Reglamento del Decreto Legislativo N°1439, Decreto Legislativo del Sistema Nacional de Abastecimiento, señala sobre la disposición final, que: *22.3 Los actos de disposición de bienes muebles implican el traslado de propiedad a título gratuito u oneroso, con la consecuente salida del patrimonio de las Entidades, mediante la donación, transferencia u otras modalidades establecidas mediante Directiva de la DGA¹. Los actos de disposición de bienes muebles requieren que previamente se haya realizado la baja de los mismos.*

¹ Dirección General de Abastecimiento

2.6.- Que, mediante resolución directoral N°008-2021-EF/54.01 que modifica la Directiva N°001-2020-EF/54.01 denominada “Procedimientos para la Gestión de Bienes Muebles Estatales calificados como Residuos de Aparatos Eléctricos y Electrónicos - RAEE” y su Anexo, que señala:

I. OBJETO

Regular los procedimientos para la gestión de los bienes muebles calificados como Residuos de Aparatos Eléctricos y Electrónicos – RAEE, a fin de prevenir impactos negativos en el medio ambiente y garantizar la trazabilidad del manejo de bienes calificados como RAEE. (...)

VII. DISPOSICIONES ESPECÍFICAS

7.1 Sobre la baja de bienes muebles calificados como RAEE

La OCP, mediante informe técnico sustenta la baja de bienes por causal de RAEE y lo remite a la OGA, para su aprobación, adjuntando la relación detallada de los bienes calificados como RAEE, de acuerdo al Anexo I. De ser conforme, en el plazo de quince (15) días hábiles, contado a partir de la recepción del expediente, la OGA emite la resolución que aprueba la baja.

2.7.- Que, mediante informe N°067-2022-MDP/OGA/OP de fecha 19 de agosto del 2022, la Jefa de Patrimonio de la Oficina General de Administración solicita la emisión del acto resolutorio de baja de bienes patrimoniales descritos en el anexo 01 por un total de 823 bienes; adjuntando el informe técnico pertinente.

III.- CONCLUSIÓN

3.1.- Esta OFICINA opina que resulta viable la emisión del acto resolutorio de baja de bienes patrimoniales descritos en el informe técnico N°003-2022-MDP/GAF/SGP, conforme a los argumentos expresados en el presente informe.

IV.- RECOMENDACIÓN

4.1.- Emitir acto resolutorio.

Es todo cuanto tengo que informar

Atentamente.



MUNICIPALIDAD DISTRITAL DE PIMENTEL
Abog. Gustavo Raúl Bardales Miño
JEFE DE ASESORIA JURIDICA



MUNICIPALIDAD DISTRITAL DE PIMENTEL
OFICINA GENERAL DE ADMINISTRACIÓN

"AÑO DEL FORTALECIMIENTO DE LA SOBERANÍA NACIONAL"

INFORME N° 089 - 2022-MDP/OGA

A : ABG. GUSTAVO BARDALES MIÑOPE
Jefe de la Oficina General de Asesoría Jurídica

DE : ECO. JOSE LUIS BARANDIARAN CORDOVA
Jefe de la Oficina General de Administración

ASUNTO : ACTO RESOLUTIVO

REFERENCIA : a) INFORME N°067-2022-MDP/OGA/OP

FECHA : Pimentel, 23 de agosto del 2022.



Por medio del presente, le hago llegar mi cordial saludo y así mismo informarle lo siguiente:

Que, visto el documento de la referencia **a)** emitido por la Oficina de Patrimonio en el cual manifiesta que, con Informe N°009-2022-MDP/GAF/SGP E INFORME N°010-2022-MDP/GAF/SGP, de la Sub Gerencia de Patrimonio deriva los informes con la finalidad de que la Unidad de Tecnología de la Información, pueda realizar su verificación del estado de los 761 bienes propuestos para baja, dichos bienes cumplen con las características para ser calificados como Residuos de Apartados Eléctricos y Electrónicos (RAEE).

Así mismo, en cumplimiento al numeral 7.2.1 de la directiva N° 001-2020-ef/54.01 "Procedimientos para gestión de Bienes Muebles Estatales calificados como Residuos de Apartados Eléctricos y Electrónicos-RAEE". Modificado con Resolución Directoral N° 008-2020-EF/54.01, la oficina de Patrimonio emite su informe técnico con la finalidad de que se emita la Resolución donde se apruebe la baja de los bienes descritos en el anexo N° 01, basándose en los informes emitidos por el responsable de la Unidad de Tecnología de la Información, ya que, es el área responsable de evaluar las condiciones de los bienes muebles calificados como RAEE.

Dicha resolución deberá remitirse a la Dirección General de Abastecimiento, para que posteriormente la DGA, remita su conformidad para continuar con el trámite de publicación en la web Institucional y/o en el diario de mayor circulación del Distrito.

Por lo expuesto, derivó a su despacho los actuados solicitando emita **OPINION LEGAL** y de ser procedente la Proyección de **ACTO RESOLUTIVO**, donde se apruebe la baja de bienes para la RAEE.

Atentamente,

Econ. José Luis Barandiarán Córdova
JEFE DE LA OFICINA GENERAL DE ADMINISTRACIÓN

AJ: EXPEDIENTE COMPLETO. FOLIOS: 215

JLBC/ghp
C.C. Archivo



MUNICIPALIDAD DISTRITAL DE PIMENTEL
OFICINA DE PATRIMONIO



INFORME N. °067-2022-MDP/OGA/OP

A : Eco. José Luis Barandiarán Córdova
Oficina General Administración.

De : C.P.C. Luz María Del Rosario Muñoz Zeña.
Oficina de Patrimonio

Asunto : Emitir Resolución de Baja para RAEE, Informe Técnico N° .003-2022
(BIENES PARA RAEE)

Referencia : Informe N°026-2022-MDP/G.ADM.F./UTI
Informe N°043 -2022-MDP/G.ADM.F./UTI
Informe N°113 -2022-MDP/OGA. /UTI

Fecha : Pimentel 19 de agosto del 2022

MUNICIPALIDAD DISTRITAL DE PIMENTEL
OFICINA GENERAL DE ADMINISTRACIÓN

19 AGO. 2022

REG: 2702 HORA: 1:12 p

FIRMA: FOLIOS: 214

MUNICIPALIDAD DISTRITAL DE PIMENTEL
OFICINA GENERAL DE ADMINISTRACIÓN

PASE A: *Proyectos RAEE* EXP:

<input type="checkbox"/> CONOCIMIENTO	<input type="checkbox"/> REVISIÓN
<input type="checkbox"/> TRAMITE CORRESPONDIENTE	<input type="checkbox"/> ATENDER
<input type="checkbox"/> INFORME	<input type="checkbox"/> EVALUACIÓN
<input type="checkbox"/> RESPONDER	<input type="checkbox"/> URGENTE

PARA: *Proyectos RAEE*

FECHA: *19/08/2022*

Por medio de la presente me dirijo a usted, para saludarlo y al mismo tiempo informarle lo siguiente:

Que, con Informe N° 009-2022-MDP/GAF/SGP, de fecha 18.01.2022 y con Informe N° 010-2022-MDP/GAF/SGP, de fecha 21.01.2022, la Suscrita envía a su Gerencia dichos Informes con la finalidad de que la Unidad de Tecnología de la Información, pueda realizar su verificación del Estado de los 761 bienes propuestos para baja, dichos bienes cumplen las características para ser calificados como RAEE (Residuos de Aparatos Eléctricos y Electrónicos) , así mismo con 62 componentes que no están dados de alta como bien patrimonial pero cumplen dichos componentes con características de RAEE

Así mismo esta oficina da cumplimiento al numeral 7.2.1 de la directiva N° 001-2020-EF/54.01 "Procedimiento para la gestión de Bienes Muebles Estatales calificados como Residuos de Aparatos Eléctricos y Electrónicos-RAEE". Modificado con Resolución Directoral N°008-2020- EF/54.01, donde determina que debe existir un Informe técnico, el cual aprueba la baja por causal de RAEE, para su disposición final.



MUNICIPALIDAD DISTRITAL DE PIMENTEL

OFICINA DE PATRIMONIO



Es por ello que basándome a los informes emitidos por el responsable de Unidad de Tecnología de la Información N° 026-2022-MDP/G.ADM.F./UTI fecha 09.03.2022, informe N° 043-2022-MDP/G.ADM.F./UTI, de fecha 25.03.2022, y el informe N° 133-2022-MDP/OGA/UTI, de fecha 18.08.2022, ya que es el área responsable de evaluar las condiciones de los bienes muebles calificados como RAEE (Residuos de Aparatos Eléctricos y Electrónicos)

La oficina de Patrimonio emite su informe Técnico con la Finalidad de que se emita la Resolución donde se apruebe la Baja de los bienes descritos en el Anexo N° 01, 761 Bienes, se hace el listado de 62 bienes más que no están registrados como bienes Patrimoniales, sin embargo, por las características son accesorios catalogados como RAEE, haciendo un total de 823 Bienes y esta Resolución al mismo tiempo sea Notificada a la Dirección General de Abastecimiento (Enviando todos los actuados a la DGA), para que posteriormente la DGA, nos remita su conformidad para continuar con el Trámite de publicación en la web Institucional y/o en el diario de mayor circulación del Distrito y realizar la convocatoria de las Empresas que se encuentren debidamente acreditadas y documentación en regla para proceder a la Donación del RAEE.

Es todo lo que tengo que informar para continuar con el Trámite respectivo, así mismo agradecer la atención prestada, me despido de UD. No sin antes mostrarle mi consideración y mi estima personal

Adjunto:

- 1.- Informe Técnico N° 003-2022-MDP/GAF/SGP
- 2.-Anexos de la relación de bienes a dar de baja
- 2.-Proyecto de Resolución de Gerencia de Administración y Finanzas
- 3.-Copias de los Informes emitidos por la UTI

Atentamente

Folios 214-

MUNICIPALIDAD DISTRITAL DE PIMENTEL
C.P.C. *Rosario Muñoz Zeña*
OFICINA DE PATRIMONIO

AV. LEONCIO PRADO #143-PIMENTEL-CHICLAYO-LAMBAYEQUE.
TELEFONO: (074) 452930 - (074) 452017 - (074) 453457
Web: <https://www.munipimentel.gob.pe/>

000213



MUNICIPALIDAD DISTRICTAL DE PIMENTEL
OFICINA DE PATRIMONIO



BIENES PARA RAAE VALORIZADOS

CTA CONTABLE	NOMBRE DE CTA CONTABLE	TOTAL
1503.020101	MAQUINAS Y EQUIPOS DE OFICINA	28,268.00
1503.020301	EQUIPOS COMPUTACIONALES Y PERIFERICOS	29,8734.43
1503.020303	EQUIPOS DE TELECOMUNICACIONES	88,266.97
1503.020901	AIRE ACONDICIONADO Y REFRIGERACION	799.00
1503.020904	ELECTRICIDAD Y ELECTRONICA	3,870.00
1503.020905	EQUIPOS E INSTRUMENTOS DE MEDICION	12,475.00
9105.0301	MAQUINARIA Y EQUIPO NO DEPRECIABLE	64,577.77
9105.0303	MUEBLES Y ENSERES NO DEPRECIABLES	1,044.28
TOTAL		498,035.45



AV. LEONCIO PRADO #143-PIMENTEL-CHICLAYO-LAMBAYEQUE.
TELEFONO: (074) 452930 - (074) 452017 - (074) 453457
Web: <https://www.munipimentel.gob.pe/>

000212



MUNICIPALIDAD DISTRITAL DE PIMENTEL
OFICINA DE PATRIMONIO



II INFORME TECNICO N° 003-2022-MDP/GAF/SGP

FECHA: 19.08.2022

ACTO O PROCEDIMIENTO

ALTA		
BAJA		X
BAJA (CAUSALES)	Estado de excedencia	
	Saneamiento de bienes faltantes	
	Obsolescencia técnica	
	Mantenimiento o reparación onerosa	X
	Pérdida	X
	Hurto	
	Robo	
	Destrucción o siniestro	
	Reembolso o reposición	
	Chatarra	
	RAEE	X
	Caso de semovientes	
	Mandato legal	

III. DATOS GENERALES

Nombre de la Entidad	MUNICIPALIDAD DISTRITAL DE PIMENTEL
Dirección	C/. LEONCIO PRADO N°143
Ubicación	FRENTE AL PARQUE PRINCIPAL
Teléfono	

IV. DOCUMENTACION QUE SE ADJUNTA

1	Descripción de Bienes en estado- Malo	X
2	Informe N° 026-2022-MDP/G.ADM.F/UTI	X
3	Informe N° 043-2022-MDP/G.ADM.F/UTI	X
4	Informe N° 133-2022-MDP/OGA/UTI	X
5	Evidencias Fotos	X

AV. LEONCIO PRADO #143-PIMENTEL-CHICLAYO-LAMBAYEQUE.
TELEFONO: (074) 452930 - (074) 452017 - (074) 453457
Web: <https://www.munipimentel.gob.pe/>



000211



MUNICIPALIDAD DISTRITAL DE PIMENTEL

OFICINA DE PATRIMONIO



III. BASE LEGAL

- Decreto Legislativo N° 1439, Decreto Legislativo del Sistema Nacional de Abastecimiento. - Decreto Supremo N° 217-2019-EF, que aprueba el Reglamento del Decreto Legislativo N° 1439, Decreto Legislativo del Sistema Nacional de Abastecimiento. - Resolución Ministerial N° 213-2020-EF/41, que aprueba el Texto Integrado actualizado del Reglamento de Organización y Funciones del Ministerio de Economía y Finanzas
- Resolución Directoral N° 008-2020-EF/54.01, que aprueba la Directiva 001-2020-ef/54.01 "Procedimientos para la Gestión de Bienes Muebles calificados como Residuos de Aparatos Eléctricos y Electrónicos – RAEE", modificada mediante Resolución Directoral N.º 008-2021-EF/54.01,
- Decreto Supremo N°004-2019-JUS, que aprueba el Texto Único Ordenado de la Ley N° 27444, Ley del Procedimiento Administrativo General
- Decreto Supremo N° 014-2017-MINAM, que aprueba el Reglamento del Decreto Legislativo N° 1278, Decreto Legislativo que aprueba la Ley de Gestión Integral de Residuos Sólidos.

IV. ANTECEDENTES

- 1.- En virtud a la emisión de los informes de la Subgerencia de Control Patrimonial Informe N° 009-2022-MDP/GAF/SGP, de fecha 18.01.2022 y el Informe N°010-2022-MDP/GAF/SGP, de fecha 21.01.2022, donde solicita la verificación por parte de la Unidad de Tecnología de la Información sobre unos bienes para dar de baja, que cumplen las características para RAEE.
- 2.-El levantamiento de la información y evaluación de las condiciones, se realiza con el apoyo de un profesional especialista de la institución, así poder emitir el presente informe técnico y opinar sobre el acto de disposición, informe N° 026-2022-MDP/G.ADM.F./UTI fecha 09.03.2022, el informe N° 043-2022-MDP/G.ADM.F./UTI, de fecha 25.03.2022, el informe N°133-2022-MDP/OGA. /UTI, de fecha 18.08.2022,
- 3.-Los bienes están debidamente identificados y clasificados.

AV. LEONCIO PRADO #143-PIMENTEL-CHICLAYO-LAMBAYEQUE.
TELEFONO: (074) 452930 - (074) 452017 - (074) 453457
Web: <https://www.munipimentel.gob.pe/>



000210



MUNICIPALIDAD DISTRITAL DE PIMENTEL
OFICINA DE PATRIMONIO



4.-La disposición para la revisión, evaluación y elaboración del informe se realizó conforme lo que establece Directiva 001-2020-EF/54.01 "Procedimientos para la Gestión de Bienes Muebles calificados como Residuos de Aparatos Eléctricos y Electrónicos – RAEE",

V. DESCRIPCIÓN DE LOS BIENES MUEBLES PARA RAEE

Los detalles de bienes a dar de baja, se encuentran registrados en el anexo N°1

VI. ANÁLISIS Y EVALUACIÓN

1.-Que del numeral IV de la Directiva define a los RAEE como "aparatos eléctricos o electrónicos que han alcanzado el fin de su vida útil por uso u obsolescencia que son descartados o desechados por el usuario y adquieren la calidad de residuos. Comprenden también a sus componentes, accesorios y consumibles,

2.- La comisión de la toma de Inventario designada por el Gerente de Administración y Finanzas, realiza el trabajo de clasificación e identificación de los bienes eléctricos y electrónicos que se encuentran en estado MALO, identificando la cantidad de 761 bienes que se proponen para la baja por RAEE, el mismo que se respalda con los informes emitidos por la Unidad de Tecnología de la Información.

3.-De acuerdo a la normativa y la Ley los equipos tecnológicos obsoletos serán custodiados en la institución hasta la disposición final mediante acto resolutorio por parte de la Municipalidad Distrital de Pimentel

VII. OBSERVACIÓN Y COMENTARIOS

1.- Los bienes materia del presente, se encuentran comprendidos en el Decreto Supremo Decreto Supremo N° 014-2017-MINAM, que aprueba el Reglamento del Decreto Legislativo N° 1278, Decreto Legislativo que aprueba la Ley de Gestión Integral de

AV. LEONCIO PRADO #143-PIMENTEL-CHICLAYO-LAMBAYEQUE.
TELÉFONO: (074) 452930 - (074) 452017 - (074) 453457
Web: <https://www.munipimentel.gob.pe/>



000209



MUNICIPALIDAD DISTRITAL DE PIMENTEL

OFICINA DE PATRIMONIO



Residuos Sólidos en el anexo donde se detalla todos los bienes en estado malo clasificados como RAEE. Se entiende como Residuos de Aparatos Eléctricos y Electrónicos, a los aparatos eléctricos o electrónicos que han alcanzado el fin de su vida útil por uso u obsolescencia y que se convierten en residuos.

- 2.- Directiva N° 001-2020- EF/54.01 "Procedimientos para la Gestión de Bienes Muebles clasificados como Residuos de Aparatos Eléctricos y Electrónicos – RAEE", modificada mediante Resolución Directoral N° 008-2021-EF/54.01, en adelante la Directiva, la cual tiene por objeto regular los procedimientos para la gestión de los bienes muebles clasificados como RAEE a fin de prevenir impactos negativos en el medio ambiente y garantizar su trazabilidad.
- 3.- Que, el numeral 7.1 de la Directiva señala que La Subgerencia de Control Patrimonial, mediante informe técnico sustenta la baja de bienes por causal de RAEE y lo remite a la Gerencia de Administración y Finanzas, para su aprobación, adjuntando la relación detallada de los bienes clasificados como RAEE, de acuerdo al Anexo I. De ser conforme, en el plazo de quince (15) días hábiles, contado a partir de la recepción del expediente, la Gerencia de Administración y Finanzas emite la resolución que apruebe la baja";

VIII. CONCLUSIONES Y RECOMENDACIONES

- Se ha clasificado e identificado los bienes clasificados en estado malo y propuestos para dar de baja por RAEE.
- Por motivos de distancia y acceso de movilidad es imposible trasladar los equipos en desuso al local de la Ladrillera, por lo que los bienes quedaran en custodia de la Institución en el Palacio Municipal hasta su disposición final.

AV. LEONCIO PRADO #143-PIMENTEL-CHICLAYO-LAMBAYEQUE.
TELEFONO: (074) 452930 - (074) 452017 - (074) 453457
Web: <https://www.munipimentel.gob.pe/>



000208



MUNICIPALIDAD DISTRITAL DE PIMENTEL

OFICINA DE PATRIMONIO



Fotografías de los bienes Muebles calificados como RAEE



AV. LEONCIO PRADO #143-PIMENTEL-CHICLAYO-LAMBAYEQUE.
TELEFONO: (074) 452930 - (074) 452017 - (074) 453457
Web: <https://www.munipimentel.gob.pe/>

000207



MUNICIPALIDAD DISTRITAL DE PIMENTEL

OFICINA DE PATRIMONIO

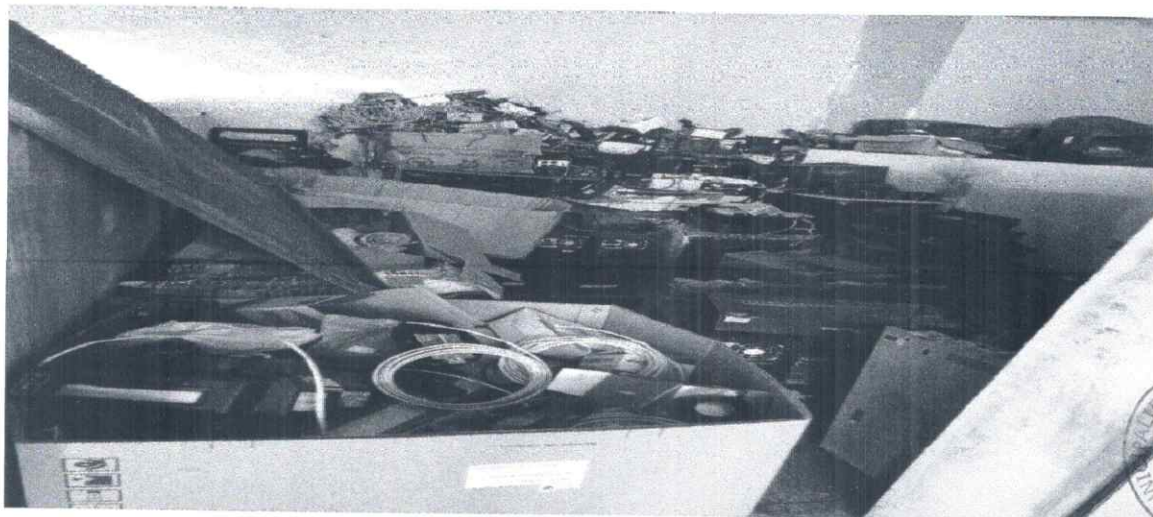
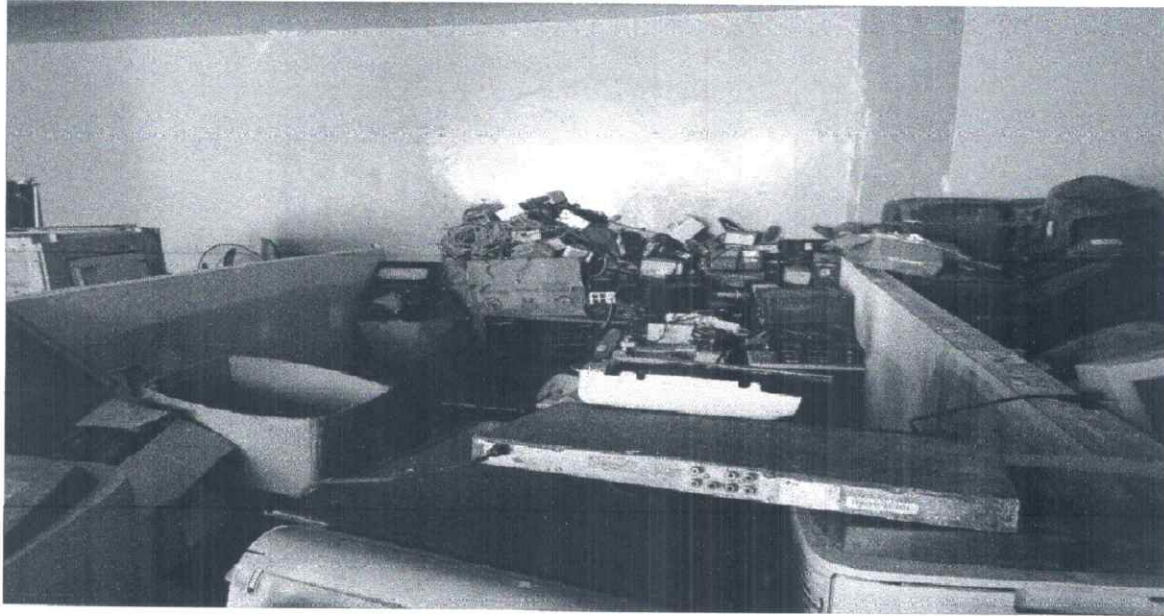

AV. LEONCIO PRADO #143-PIMENTEL-CHICLAYO-LAMBAYEQUE.
TELEFONO: (074) 452930 - (074) 452017 - (074) 453457
Web: <https://www.munipimentel.gob.pe/>

000206



MUNICIPALIDAD DISTRITAL DE PIMENTEL

OFICINA DE PATRIMONIO



AV. LEONCIO PRADO #143-PIMENTEL-CHICLAYO-LAMBAYEQUE.
TELEFONO: (074) 452930 - (074) 452017 - (074) 453457
Web: <https://www.munipimentel.gob.pe/>

000205



MUNICIPALIDAD DISTRITAL DE PIMENTEL
OFICINA DE PATRIMONIO

ANEXO N°01

LISTADO DE BIENES PARA BAJA RAEE

N°	Código Patrimonial	Código Interno	Descripción del bien	marca	Fecha de adquisición	doc_alta	cuenta	Valor en libros	estado	condición
1	462200500001	2579	ACUMULADOR DE ENERGIA - EQUIPO DE UPS	FORZA	23/03/2017	O/C N°132.2017	9105.0301	410	MALO	
2	462200500002	2387	ACUMULADOR DE ENERGIA - EQUIPO DE UPS	FORZA	08/02/2016	B.V.N°005-000195	9105.0301	195	MALO	
3	462200500004	2610	ACUMULADOR DE ENERGIA - EQUIPO DE UPS	ELISE	10/11/2017	FACT.001 N°12129	9105.0301	200	MALO	
4	462200500006	2420	ACUMULADOR DE ENERGIA - EQUIPO DE UPS	FORZA	08/02/2016	B.V. 005 N°000195	9105.0301	195	MALO	
5	462200500007	2378	ACUMULADOR DE ENERGIA - EQUIPO DE UPS	FORZA	03/02/2016	O/C N°0065-2016	9105.0301	195	MALO	



AV. LEONCIO PRADO #143-PIMENTEL-CHICLAYO-LAMBAYEQUE.
 TELEFONO: (074) 452930 - (074) 452017 - (074) 453457

Web: <https://www.municipitel.gob.pe/>

000204



MUNICIPALIDAD DISTRICTAL DE PIMENTEL
OFICINA DE PATRIMONIO



6	462200500008	2205	ACUMULADOR DE ENERGIA - EQUIPO DE UPS	CDP	15/04/2015	O/C N°0000187-2015	9105.0301	175	MALO
7	462200500009	2096	ACUMULADOR DE ENERGIA - EQUIPO DE UPS	CDP	19/05/2014	O/C N°000343-2014	9105.0301	440	MALO
8	462200500010	1854	ACUMULADOR DE ENERGIA - EQUIPO DE UPS	ELECTRO LINE	03/05/2013	O/C N°000237	9105.0301	220	MALO
9	462200500011	1855	ACUMULADOR DE ENERGIA - EQUIPO DE UPS	CDP	03/05/2013	O/C N°000237-2013	9105.0301	220	MALO
10	952201260001	0873	AMPLIFICADOR (OTROS)	POWER BEHQ	18/11/2010	O/C N°006791-2010	1503.020303	1600	MALO
11	952201630001	2437	AMPLIFICADOR DE AUDIO	AUDIO CENTER	13/06/2016	FACT.-002 N°000605	1503.020303	1350	MALO
12	952201630002	1488	AMPLIFICADOR DE AUDIO	JOMAR	05/07/2012	O/C N°000779-2012	9105.0301	230	MALO
13	952214670005	1873	CAMARA DE VIDEO	TRENDNE T	08-08/2013	O/C N°000491-2013	9105.0301	290	MALO
14	952214700001	2292	CAMARA DE VIDEO DIGITAL	CANON	16/02/2016	FACT.ELECT. N°00001555	1503.020303	1699	MALO

AV. LEONCIO PRADO #143-PIMENTEL-CHICLAYO-LAMBAYEQUE.
TELEFONO: (074) 452930 - (074) 452017 - (074) 453457
Web: <https://www.municipimentel.gob.pe/>



000203

15	952214700002	1575	CAMARA DE VIDEO DIGITAL	SAMSUNG	18/05/2012	FACT. N°0017102	1503.020303	799	MALO
16	952214700003	1577	CAMARA DE VIDEO DIGITAL	PANASON IT	18/05/2012	FACT. N°0017102	1503.020303	799	MALO
17	742208970001	1983	CAMARA FOTOGRAFICA DIGITAL	CANON	26/08/2014	FACT. N°0029745	1503.020101	499	MALO
18	742208970002	1580	CAMARA FOTOGRAFICA DIGITAL	SONY	24/05/2012	NO HAY	1503.020101	499	MALO
19	742208970003	1581	CAMARA FOTOGRAFICA DIGITAL	SONY	24/05/2012	NO HAY	1503.020101	499	MALO
20	742208970005	1593	CAMARA FOTOGRAFICA DIGITAL	CANON	31/05/2012	NO HAY	1503.020101	511	MALO REPOSICION
21	742208970006	1300	CAMARA FOTOGRAFICA DIGITAL	SONY	20/07/2011	O/C N°007173-2011	9105.0301	349	MALO
22	742208970007	1301	CAMARA FOTOGRAFICA DIGITAL	OLIMPUS	20/07/2011	O/C N°007173-2011	9105.0301	349	MALO
23	742208970008	1302	CAMARA FOTOGRAFICA DIGITAL	IMACO	20/07/2011	O/C N°007172-2011	9105.0301	399	MALO



000202

AV. LEONCIO PRADO #143-PIMENTEL-CHICLAYO-LAMBAYEQUE.
 TELEFONO: (074) 452930 - (074) 452017 - (074) 453457
 Web: <https://www.municipimintel.gob.pe/>



MUNICIPALIDAD DISTRITAL DE PIMENTEL
OFICINA DE PATRIMONIO

24	952215610001	0935	CENTRAL TELEFONICA	PANASON IC	03/10/2011	CONVENIO	1503.020303	700	MALO
25	952215610002	1026	CENTRAL TELEFONICA	INTELBRA S	03/10/2011	CONVENIO	1503.020303	2500	MALO
26	740805000002	0393	COMPUTADORA PERSONAL PORTATIL	ACER ASPIRE	26/06/2007	NO HAY	1503.020301	3087.1	MALO PERDIDA
27	740805000003	0395	COMPUTADORA PERSONAL PORTATIL	ACER	23/07/2010	NO HAY	1503.020301	1080	MALO
28	740805000005	1864	COMPUTADORA PERSONAL PORTATIL	HP	13/08/2013	O/C N°000504-2013	1503.020301	2164.12	MALO
29	740805000006	1865	COMPUTADORA PERSONAL PORTATIL	HP	13/08/2013	O/C N°000504-2013	1503.020301	2164.12	MALO
30	740805000010	1185	COMPUTADORA PERSONAL PORTATIL	HP	28/03/2016	RES.ALC. N°044-2016	1503.020301	1200	MALO
31	952218640001	2434	CONSOLA PARA CONTROL DE AUDIO	SAUNDER AFT	13/06/2016	FACT.-002 N°000605	1503.020303	1100	MALO
32	952218640002	2097	CONSOLA PARA CONTROL DE AUDIO	LEXSON	16/12/2014	O/C N°000860-2014	1503.020303	1950.9	MALO



AV. LEONCIO PRADO #143-PIMENTEL-CHICLAYO-LAMBAYEQUE.
TELEFONO: (074) 452930 - (074) 452017 - (074) 453457
Web: <https://www.municipimentel.gob.pe/>

000201



MUNICIPALIDAD DISTRITAL DE PIMENTEL
OFICINA DE PATRIMONIO

33	952218640003	1726	CONSOLA PARA CONTROL DE AUDIO	BERHINGER	15/01/2012	NO HAY	9105.0301	230	MALO
34	952219960001	2121	CONTROL DIGITAL DE IMAGENES MULTIPANTALLA - IMAGE GATEWAY	FACE	28/01/2015	O/C N°0000082-2015	1503.020303	1550	MALO
35	952219960002	1868	CONTROL DIGITAL DE IMAGENES MULTIPANTALLA - IMAGE GATEWAY	INO1-A	19/08/2013	O/C N°000535-2013	1503.020303	1750	MALO
36	952219960003	1867	CONTROL DIGITAL DE IMAGENES MULTIPANTALLA - IMAGE GATEWAY	INO1-A	19/08/2013	O/C N°000535-2013	1503.020303	1750	MALO
37	742210970002	2679	COPIADORA	RICOH	24/04/2018	O/C N°0145-2018	9105.0301	1000	MALO
38	952228460001	2435	ECUALIZADOR	LEXEM	13/06/2016	FACT.002 N°000605	9105.0301	650	MALO
39	462247850001	2000	EQUIPO DE ILUMINACION DE EMERGENCIA	OPALUX	19/03/2012	O/C N°000303-2012	9105.0301	67.9	MALO
40	462247850002	2001	EQUIPO DE ILUMINACION DE EMERGENCIA	OPALUX	19/03/2012	O/C N°000303-2012	9105.0301	67.9	MALO
41	952231860002	1600	EQUIPO DE POSICIONAMIENTO - GPS	GARMAN	24/09/2012	O/C N°000953-2012	1503.020303	1620	MALO



AV. LEONCIO PRADO #143-PIMENTEL-CHICLAYO-LAMBAYEQUE.
TELEFONO: (074) 452930 - (074) 452017 - (074) 453457
Web: <https://www.municipimtel.gob.pe/>



MUNICIPALIDAD DISTRITAL DE PIMENTEL
OFICINA DE PATRIMONIO



42	952233750001	0344	EQUIPO DE SONIDO	PIONER	21/09/2011	NO HAY	1503.020303	1674,5	MALO
43	952233840001	3266	EQUIPO DE VIDEOCONFERENCIA	AETHRA	11/02/2020	A.C. N°029-2020-MDP/CM	1503.020303	1	MALO
44	112236140001	0932	EQUIPO PARA AIRE ACONDICIONADO TIPO DOMESTICO	GENERAL ELECTRIC	25/02/2010	NO HAY	1503.020901	799	MALO
45	952236860001	0289	ESCANER DE RED	HP	21/06/2008	NO HAY	9105.0301	220	MALO
46	952236860002	0963	ESCANER DE RED	HP	24/10/2008	NO HAY	9105.0301	250	MALO
47	462252150001	2687	ESTABILIZADOR	CDP	30/04/2018	O/C N°0143-2018	9105.0301	100	MALO
48	462252150004	1106	ESTABILIZADOR	CDP	18/06/2009	NO HAY	9105.0301	80	MALO
49	462252150005	0571	ESTABILIZADOR		09/10/2008	NO HAY	9105.0301	80	MALO
50	462252150006	2076	ESTABILIZADOR	ELECTRO LINE	20/07/2014	NO HAY	9105.0301	89	MALO



AV. LEONCIO PRADO #143-PIMENTEL-CHICLAYO-LAMBAYEQUE.
TELEFONO: (074) 452930 - (074) 452017 - (074) 453457
Web: <https://www.municipimtel.gob.pe/>



MUNICIPALIDAD DISTRITAL DE PIMENTEL
OFICINA DE PATRIMONIO

51	462252150007	0283	ESTABILIZADOR	CDP	01/06/2011	NO HAY	9105.0301	80	MALO
52	462252150008	0266	ESTABILIZADOR	FORZA	21/05/2009	NO HAY	9105.0301	57	MALO
53	462252150009	0803	ESTABILIZADOR	CDP	01/06/2011	NO HAY	9105.0301	80	MALO
54	462252150010	0535	ESTABILIZADOR	ELECTRO LINE	14/06/2004	NO HAY	9105.0301	80	MALO
55	462252150011	1107	ESTABILIZADOR	FORZA	21/05/2009	NO HAY	9105.0301	57	MALO
56	462252150015	0945	ESTABILIZADOR	VIERA POWER	11/03/2010	NO HAY	9105.0301	140	MALO
57	462252150016	2555	ESTABILIZADOR	GENIUS	09/11/2017	NO HAY	9105.0301	54	MALO
58	462252150017	1888	ESTABILIZADOR	FASE	16/10/2013	O/C N°000686-2013	9105.0301	120.41	MALO
59	462252150018	2046	ESTABILIZADOR	EVOLUTI ON	28/02/2014	O/C N°000147-2014	9105.0301	85	MALO

AV. LEONCIO PRADO #143-PIMENTEL-CHICLAYO-LAMBAYEQUE.
TELEFONO: (074) 452930 - (074) 452017 - (074) 453457
Web: <https://www.municipimintel.gob.pe/>



000198



MUNICIPALIDAD DISTRITAL DE PIMENTEL
OFICINA DE PATRIMONIO

60	462252150021	0263	ESTABILIZADOR	ELECTRO LINE	25/05/2003	NO HAY	9105.0301	87.5	MALO
61	462252150026	0663	ESTABILIZADOR	FORZA	21/05/2009	NO HAY	9105.0301	80	MALO
62	462252150027	0904	ESTABILIZADOR	FORZA	04/05/2009	NO HAY	9105.0301	80	MALO
63	462252150030	0685	ESTABILIZADOR	STAR	02/03/2010	NO HAY	9105.0301	50	MALO
64	462252150031	2572	ESTABILIZADOR	ELISE	10/07/2017	O/C N°244-2017	9105.0301	208.89	MALO
65	462252150034	0621	ESTABILIZADOR	CDP	08/06/2010	NO HAY	9105.0301	80	MALO
66	462252150035	0473	ESTABILIZADOR	CDP	12/05/2008	NO HAY	9105.0301	80	MALO
67	462252150036	0563	ESTABILIZADOR	POWER	09/07/2010	NO HAY	9105.0301	80	MALO
68	462252150037	0067	ESTABILIZADOR	CDP	24/10/2008	NO HAY	9105.0301	70	MALO



AV. LEONCIO PRADO #143-PIMENTEL-CHICLAYO-LAMBAYEQUE.
 TELEFONO: (074) 452930 - (074) 452017 - (074) 453457
 Web: <https://www.municipimentel.gob.pe/>



MUNICIPALIDAD DISTRICTAL DE PIMENTEL
OFICINA DE PATRIMONIO

69	462252150038	0083	ESTABILIZADOR	CDP	29/10/2009	NO HAY	9105.0301	80	MALO
70	462252150040	0239	ESTABILIZADOR	FORZA	21/05/2009	NO HAY	9105.0301	57	MALO
71	462252150041	0290	ESTABILIZADOR	CDP	01/06/2011	NO HAY	9105.0301	80	MALO
72	462252150043	0334	ESTABILIZADOR	APC	14/10/2011	NO HAY	9105.0301	100	MALO
73	462252150044	0360	ESTABILIZADOR	FASE	14/11/2011	NO HAY	9105.0301	125	MALO
74	462252150045	0363	ESTABILIZADOR	FASE	14/11/2011	NO HAY	9105.0301	125	MALO
75	462252150046	0380	ESTABILIZADOR	ELISE EVOLUTI ON	07/10/2011	NO HAY	9105.0301	105	MALO
76	462252150047	0383	ESTABILIZADOR	ELISE EVOLUTI ON	07/10/2011	NO HAY	9105.0301	105	MALO
77	462252150048	0389	ESTABILIZADOR	APC	14/10/2011	NO HAY	9105.0301	100	MALO



AV. LEONCIO PRADO #143-PIMENTEL-CHICLAYO-LAMBAYEQUE.
TELEFONO: (074) 452930 - (074) 452017 - (074) 453457
Web: <https://www.municipimentel.gob.pe/>



MUNICIPALIDAD DISTRITAL DE PIMENTEL
OFICINA DE PATRIMONIO

78	462252150049	0528	ESTABILIZADOR	CDP	29/09/2009	NO HAY	9105.0301	80	MALO
79	462252150052	0616	ESTABILIZADOR	CDP	08/06/2010	NO HAY	9105.0303	80	MALO
80	462252150054	0666	ESTABILIZADOR	FORZA	29/03/2010	NO HAY	9105.0301	57	MALO
81	462252150055	0671	ESTABILIZADOR	CDP	05/05/2009	NO HAY	9105.0301	80	MALO
82	462252150056	0707	ESTABILIZADOR	ELECTRO LINE	12/05/2008	NO HAY	9105.0301	80	MALO
83	462252150057	0741	ESTABILIZADOR	CDP	29/09/2009	NO HAY	9105.0301	80	MALO
84	462252150058	0752	ESTABILIZADOR	CDP	20/05/2010	NO HAY	9105.0301	78	MALO
85	462252150060	0783	ESTABILIZADOR	CDP	16/11/2010	NO HAY	9105.0301	80	MALO
86	462252150061	0859	ESTABILIZADOR	ELECTRO LINE	08/06/2010	NO HAY	9105.0301	80	MALO

AV. LEONCIO PRADO #143-PIMENTEL-CHICLAYO-LAMBAYEQUE.
TELEFONO: (074) 452930 - (074) 452017 - (074) 453457
Web: <https://www.municipimintel.gob.pe/>



000195



MUNICIPALIDAD DISTRITAL DE PIMENTEL
OFICINA DE PATRIMONIO



87	462252150062	0871	ESTABILIZADOR	CDP	13/08/2010	NO HAY	9105.0301	80	MALO
88	462252150063	0885	ESTABILIZADOR	CDP	08/06/2010	NO HAY	9105.0301	80	MALO
89	462252150064	0915	ESTABILIZADOR	CDP	13/08/2009	NO HAY	9105.0301	80	MALO
90	462252150065	0970	ESTABILIZADOR	SUPER TRONY	11/06/2010	NO HAY	9105.0301	69.9	MALO
91	462252150066	1000	ESTABILIZADOR	POWER	24/03/2003	NO HAY	9105.0301	87.5	MALO
92	462252150067	1013	ESTABILIZADOR	OMEGA	09/06/2010	NO HAY	9105.0301	80	MALO
93	462252150069	1108	ESTABILIZADOR	ALTRON	05/05/2009	NO HAY	9105.0301	80	MALO
94	462252150070	1109	ESTABILIZADOR	CDP	13/08/2009	NO HAY	9105.0301	80	MALO
95	462252150071	1134	ESTABILIZADOR	CDP	22/11/2012	O/C N°001064-2012	9105.0301	60	MALO



AV. LEONCIO PRADO #143-PIMENTEL-CHICLAYO-LAMBAYEQUE.
TELEFONO: (074) 452930 - (074) 452017 - (074) 453457
Web: <https://www.municipimintel.gob.pe/>

000194



MUNICIPALIDAD DISTRICTAL DE PIMENTEL
OFICINA DE PATRIMONIO

96	462252150072	1144	ESTABILIZADOR	CDP	03/05/2013	NO HAY	9105.0301	84	MALO
97	462252150075	2609	ESTABILIZADOR	FORZA	10/11/2017	FACT.001-12129	9105.0301	84	MALO
98	462252150077	2573	ESTABILIZADOR	ELISE	10/07/2017	O/C N°244-2017	9105.0301	208.89	MALO
99	462252150079	2575	ESTABILIZADOR	ELISE	10/07/2017	O/C N°244-2017	9105.0301	208.89	MALO
100	462252150091	2211	ESTABILIZADOR	SAKURA	15/04/2015	O/C N°0000187-2015	9105.0301	85	MALO
101	462252150092	2214	ESTABILIZADOR	FES	20/06/2015	NO HAY	9105.0301	90	MALO
102	462252150096	2226	ESTABILIZADOR	SAKURA	15/05/2015	NO HAY	9105.0301	85	MALO
103	462252150097	2197	ESTABILIZADOR	SAKURA	27/04/2015	O/C N°271-2015	9105.0301	100	MALO
104	462252150098	2199	ESTABILIZADOR	ELECTRO LINE	03/04/2012	O/C N°000358-2012	9105.0301	40	MALO



AV. LEONCIO PRADO #143-PIMENTEL-CHICLAYO-LAMBAYEQUE.
TELEFONO: (074) 452930 - (074) 452017 - (074) 453457
Web: <https://www.municipimentel.gob.pe/>

000193



MUNICIPALIDAD DISTRITAL DE PIMENTEL
OFICINA DE PATRIMONIO



105	462252150100	2203	ESTABILIZADOR	SAKURA	20/04/2014	NO HAY	9105.0301	40	MALO
106	462252150104	2082	ESTABILIZADOR	FES 10	16/08/2014	NO HAY	9105.0301	90	MALO
107	462252150105	2019	ESTABILIZADOR	ELECTRO LINE	21/07/2014	NO HAY	9105.0301	70	MALO
108	462252150106	2020	ESTABILIZADOR	FESO	20/06/2014	NO HAY	9105.0301	90	MALO
109	462252150107	2045	ESTABILIZADOR	FASE	28/02/2014	O/C N°000147-2014	9105.0301	85	MALO
110	462252150110	1980	ESTABILIZADOR	ELECTRO LINE	20/09/2014	NO HAY	9105.0301	85	MALO
111	462252150111	1923	ESTABILIZADOR	EVOLUTI ON	06/11/2013	O/C N°000745-2013	9105.0301	95	MALO
112	462252150112	1929	ESTABILIZADOR	FASE	06/11/2013	O/C N°000745-2013	9105.0301	95	MALO
113	462252150113	1936	ESTABILIZADOR	FES	21/11/2013	O/C N°000821-2013	9105.0301	95	MALO

AV. LEONCIO PRADO #143-PIMENTEL-CHICLAYO-LAMBAYEQUE.
TELEFONO: (074) 452930 - (074) 452017 - (074) 453457
Web: <https://www.municipimentel.gob.pe/>



000192



MUNICIPALIDAD DISTRITAL DE PIMENTEL
OFICINA DE PATRIMONIO

114	462252150114	1815	ESTABILIZADOR	ELECTRO LINE	06/11/2013	O/C N°000745-2013	9105.0301	95	MALO
115	462252150115	1918	ESTABILIZADOR	FES 10	21/11/2013	O/C N°000820-2013	9105.0301	95	MALO
116	462252150116	1841	ESTABILIZADOR	FASE	10/07/2013	O/C N°000412-2013	9105.0301	120	MALO
117	462252150117	1842	ESTABILIZADOR	FASE	10/07/2013	O/C N°000412-2013	9105.0301	120	MALO
118	462252150118	1843	ESTABILIZADOR	FASE	10/07/2013	O/C N°000412-2013	9105.0301	120	MALO
119	462252150119	1845	ESTABILIZADOR	FASE- EVOL	10/07/2013	O/C N°000412-2013	9105.0301	120	MALO
120	462252150120	1852	ESTABILIZADOR	ELECTRO LINE	07/05/2013	O/C N°000245-2013	9105.0301	75	MALO
121	462252150121	1853	ESTABILIZADOR	ELECTRO LINE	07/05/2013	O/C N°000245-2013	9105.0301	75	MALO
122	462252150122	1715	ESTABILIZADOR	ELECTRO LINE	21/01/2013	O/C N°000056-2013	9105.0301	115	MALO

AV. LEONCIO PRADO #143-PIMENTEL-CHICLAYO-LAMBAYEQUE.
TELEFONO: (074) 452930 - (074) 452017 - (074) 453457
Web: <https://www.munipimentel.gob.pe/>



161000



MUNICIPALIDAD DISTRICTAL DE PIMENTEL
OFICINA DE PATRIMONIO



123	462252150123	1642	ESTABILIZADOR	CDP	03/04/2012	O/C N°000358-2012	9105.0301	40	MALO
124	462252150126	1610	ESTABILIZADOR	ELECTRO MAX	15/07/2014	NO HAY	9105.0301	91	MALO
125	462252150127	1573	ESTABILIZADOR	CDP	17/09/2012	O/C N°000944-2012	9105.0301	31.8	MALO
126	462252150129	1542	ESTABILIZADOR	APC	16/01/2012	NO HAY	9105.0301	100	MALO
127	462252150130	1545	ESTABILIZADOR	CDP	20/05/2012	O/C N°000638-2012	9105.0301	65	MALO
128	462252150131	1548	ESTABILIZADOR	CDP	20/05/2012	O/C N°000638-2012	9105.0301	65	MALO
129	462252150132	1243	ESTABILIZADOR	CDP	02/07/2012	NO HAY	9105.0301	45	MALO
130	462252150134	1719	ESTABILIZADOR	ELECTRO LINE	21/01/2013	O/C N°000056-2013	9105.0301	115	MALO
131	602240520001	1850	ESTACION TOTAL	OMNI	04/07/2013	O/C N°000391-2013	1503.020905	12475	MALO



000190

AV. LEONCIO PRADO #143-PIMENTEL-CHICLAYO-LAMBAYEQUE.
TELEFONO: (074) 452930 - (074) 452017 - (074) 453457
Web: <https://www.municipimintel.gob.pe/>



MUNICIPALIDAD DISTRITAL DE PIMENTEL
OFICINA DE PATRIMONIO



132	742227260001	0939	FOTOCOPIADORA EN GENERAL	KONOKA MINOLTA	25/08/2010	O/C N°006546-2010	1503.020101	4780	MALO
133	742227260002	0792	FOTOCOPIADORA EN GENERAL	KONICA	25/11/2010	O/C N°006804-2010	1503.020101	17580	MALO
134	742227260003	2101	FOTOCOPIADORA EN GENERAL	RICOM	15/12/2014	O/C N°000865-2014	1503.020101	3900	MALO
135	462260760001	1216	FUENTE DE PODER	HYT	11/05/2011	O/C N°007014-2011	1503.020904	700	MALO
136	952245650001	1576	GRABADORA DIGITAL	SAMSUNG	18/05/2012	FACT. N°0017102	9105.0301	219	MALO
137	740836500001	2084	IMPRESORA A INYECCION DE TINTA	EPSON	15/01/2014	O/C N°000021-2014	1503.020301	749	MALO
138	740836500004	2031	IMPRESORA A INYECCION DE TINTA	EPSON	15/07/2014	O/C N°000484-2014	1503.020301	499	MALO
139	740836500008	0472	IMPRESORA A INYECCION DE TINTA	HP	20/08/2007	NO HAY	9105.0301	413.4	MALO
140	740836500010	0943	IMPRESORA A INYECCION DE TINTA	HP	14/09/2009	NO HAY	9105.0301	160	MALO



AV. LEONCIO PRADO #143-PIMENTEL-CHICLAYO-LAMBAYEQUE.
TELEFONO: (074) 452930 - (074) 452017 - (074) 453457
Web: <https://www.municipimintel.gob.pe/>

000189



MUNICIPALIDAD DISTRICTAL DE PIMENTEL
OFICINA DE PATRIMONIO



141	740836500012	2439	IMPRESORA A INYECCION DE TINTA	EPSON	26/04/2016	O/C N°0207-2016	1503.020301	694.85	MALO
142	740836500013	1360	IMPRESORA A INYECCION DE TINTA	XEROX	13/01/2012	O/C N°000194-2012	9105.0301	350	MALO
143	740836500016	0309	IMPRESORA A INYECCION DE TINTA	HP	12/06/2008	NO HAY	9105.0301	425	MALO
144	740836500017	0664	IMPRESORA A INYECCION DE TINTA	HP	23/02/2011	NO HAY	9105.0301	113	MALO
145	740836500018	1631	IMPRESORA A INYECCION DE TINTA	HP	11/07/2012	O/C N°000809-2012	9105.0301	390	MALO
146	740836500019	2383	IMPRESORA A INYECCION DE TINTA	EPSON	02/05/2016	O/C N°0223-2016	1503.020301	1530	MALO
147	740836500020	0012	IMPRESORA A INYECCION DE TINTA	HP	23/02/2011	NO HAY	9105.0301	113	MALO
148	740836500021	0032	IMPRESORA A INYECCION DE TINTA	EPSON	05/04/2010	NO HAY	1503.020301	1405.5	MALO
149	740836500022	0081	IMPRESORA A INYECCION DE TINTA	HP	23/02/2011	NO HAY	9105.0301	113	MALO



AV. LEONCIO PRADO #143-PIMENTEL-CHICLAYO-LAMBAYEQUE.
TELEFONO: (074) 452930 - (074) 452017 - (074) 453457
Web: <https://www.municipimentel.gob.pe/>

000188



MUNICIPALIDAD DISTRICTAL DE PIMENTEL
OFICINA DE PATRIMONIO

150	740836500023	0086	IMPRESORA A INYECCION DE TINTA	HP	20/08/2007	NO HAY	9105.0301	413	MALO
151	740836500024	0140	IMPRESORA A INYECCION DE TINTA	HP	23/02/2011	NO HAY	9105.0301	113	MALO
152	740836500025	0146	IMPRESORA A INYECCION DE TINTA	HP	07/06/2010	NO HAY	9105.0301	145	MALO
153	740836500026	0413	IMPRESORA A INYECCION DE TINTA	HP	23/02/2011	NO HAY	9105.0301	113	MALO
154	740836500027	0423	IMPRESORA A INYECCION DE TINTA	HP	23/02/2011	NO HAY	9105.0301	113	MALO
155	740836500028	0435	IMPRESORA A INYECCION DE TINTA	HP	23/02/2011	NO HAY	9105.0301	113	MALO
156	740836500029	0457	IMPRESORA A INYECCION DE TINTA	EPSON	19/03/2008	NO HAY	1503.020301	1315	MALO
157	740836500030	0577	IMPRESORA A INYECCION DE TINTA	EPSON	29/11/2006	NO HAY	1503.020301	1555	MALO
158	740836500031	0615	IMPRESORA A INYECCION DE TINTA	EPSON	07/06/2010	NO HAY	1503.020301	1270	MALO



AV. LEONCIO PRADO #143-PIMENTEL-CHICLAYO-LAMBAYEQUE.
 TELEFONO: (074) 452930 - (074) 452017 - (074) 453457
 Web: <https://www.municipimentel.gob.pe/>



MUNICIPALIDAD DISTRITAL DE PIMENTEL

OFICINA DE PATRIMONIO

159	740836500032	0622	IMPRESORA A INYECCION DE TINTA	EPSON	07/06/2010	NO HAY	1503.020301	1270	MALO
160	740836500033	0657	IMPRESORA A INYECCION DE TINTA	HP	08/06/2010	NO HAY	1503.020301	470	MALO
161	740836500034	0684	IMPRESORA A INYECCION DE TINTA	HP	07/06/2010	NO HAY	9105.0301	145	MALO
162	740836500035	0725	IMPRESORA A INYECCION DE TINTA	HP	21/08/2009	NO HAY	9105.0301	370	MALO
163	740836500036	0767	IMPRESORA A INYECCION DE TINTA	HP	05/05/2009	NO HAY	9105.0301	408	MALO
164	740836500037	0796	IMPRESORA A INYECCION DE TINTA	HP	23/02/2011	NO HAY	9105.0301	113	MALO
165	740836500038	0902	IMPRESORA A INYECCION DE TINTA	HP	13/08/2010	NO HAY	9105.0301	415	MALO
166	740836500039	0962	IMPRESORA A INYECCION DE TINTA	LEXMER	08/03/2005	NO HAY	9105.0301	168	MALO
167	740836500040	1119	IMPRESORA A INYECCION DE TINTA	HP	03/08/2007	NO HAY	1503.020301	2067	MALO

AV. LEONCIO PRADO #143-PIMENTEL-CHICLAYO-LAMBAYEQUE.
 TELEFONO: (074) 452930 - (074) 452017 - (074) 453457
 Web: <https://www.municipimentel.gob.pe/>



000186



MUNICIPALIDAD DISTRICTAL DE PIMENTEL
OFICINA DE PATRIMONIO



168	740836500042	2389	IMPRESORA A INYECCION DE TINTA	CANON	09/09/2016	O/C N°0406-2016	9105.0301	500	MALO
169	740836500045	2178	IMPRESORA A INYECCION DE TINTA	EPSON	11/05/2015	O/C N°275-2015	1503.020301	585	MALO
170	740836500050	2143	IMPRESORA A INYECCION DE TINTA	EPSON	19/02/2015	O/C N°000010-2015	1503.020301	704	MALO
171	740836500053	1963	IMPRESORA A INYECCION DE TINTA	EPSON	15/01/2014	O/C N°000021-2014	1503.020301	509	MALO
172	740836500054	1943	IMPRESORA A INYECCION DE TINTA	HP	05/10/2012	NO HAY	9105.0301	390	MALO
173	740836500055	1910	IMPRESORA A INYECCION DE TINTA	EPSON	28/10/2013	O/C N°000727-2013	1503.020301	644	MALO
174	740836500056	1911	IMPRESORA A INYECCION DE TINTA	EPSON	28/10/2013	O/C N°000727-2013	1503.020301	644	MALO
175	740836500057	1912	IMPRESORA A INYECCION DE TINTA	EPSON	28/10/2013	O/C N°000727-2013	1503.020301	513	MALO
176	740836500058	1840	IMPRESORA A INYECCION DE TINTA	HP	27/05/2013	O/C N°000292-2013	9105.0301	390	MALO

AV. LEONCIO PRADO #143-PIMENTEL-CHICLAYO-LAMBAYEQUE.
TELEFONO: (074) 452930 - (074) 452017 - (074) 453457
Web: <https://www.municipimintel.gob.pe/>



000185



MUNICIPALIDAD DISTRICTAL DE PIMENTEL
OFICINA DE PATRIMONIO

177	740836500059	1739	IMPRESORA A INYECCION DE TINTA	HP	05/10/2012	O/C N°000977-2012	9105.0301	390	MALO
178	740836500060	1751	IMPRESORA A INYECCION DE TINTA	HP	20/06/2012	NO HAY	9105.0301	390	MALO
179	740836500061	1646	IMPRESORA A INYECCION DE TINTA	HP	23/03/2012	NO HAY	9105.0301	380	MALO
180	740836500063	1505	IMPRESORA A INYECCION DE TINTA	HP	23/02/2012	O/C N°000182-2012	9105.0301	375	MALO
181	740836500064	1506	IMPRESORA A INYECCION DE TINTA	HP	23/02/2012	O/C N°000182-2012	9105.0301	375	MALO
182	740836500065	1531	IMPRESORA A INYECCION DE TINTA	HP	27/03/2012	O/C N°000587-2012	1503.020301	700	MALO
183	740836500066	1495	IMPRESORA A INYECCION DE TINTA	HP	23/02/2012	O/C N°000182-2012	9105.0301	375	MALO
184	740836500067	1357	IMPRESORA A INYECCION DE TINTA	XEROX	20/12/2011	NO HAY	9105.0301	350	MALO
185	740836500068	1358	IMPRESORA A INYECCION DE TINTA	XEROX	28/12/2011	NO HAY	9105.0301	350	MALO



000184

AV. LEONCIO PRADO #143-PIMENTEL-CHICLAYO-LAMBAYEQUE.
TELEFONO: (074) 452930 - (074) 452017 - (074) 453457
Web: <https://www.munipimentel.gob.pe/>



MUNICIPALIDAD DISTRICTAL DE PIMENTEL
OFICINA DE PATRIMONIO

186	740836500069	1229	IMPRESORA A INYECCION DE TINTA	HP	22/06/2004	NO HAY	1503.020301	1715	MALO
187	740836500070	1180	IMPRESORA A INYECCION DE TINTA	HP	06/09/2012	NO HAY	9105.0301	390	MALO
188	740836500071	2622	IMPRESORA A INYECCION DE TINTA	HP	20/12/2017	NO HAY	9105.0301	498.3	MALO
189	740850000001	0740	IMPRESORA PARA PLANOS - PLOTTERS	HP	08/06/2010	NO HAY	1503.020301	17500	MALO
190	602250000001	1722	INFANTOMETRO	NO HAY	22/02/2012	O/C N°000180-2012	9105.0301	440	MALO
191	740870250001	2626	LECTORA DE TARJETA CON CINTA MAGNETICA	INGENIO	10/02/2017	NO HAY	9105.0301	250	MALO
192	740870810001	1549	LECTORA DE TARJETA DE PROXIMIDAD	BF-630	03/04/2009	NO HAY	1503.020301	2340	MALO
193	952252650001	0451	MEDIDOR DE TASA DE ERROR DE UNIDAD DE TRANSMISION	LG	05/05/2009	NO HAY	1503.020303	1080	MALO
194	952255290001	0352	MICROFONO INALAMBRIICO	VOTEX	15/04/2011	O/C N°006978-2011	1503.020303	800	MALO



AV. LEONCIO PRADO #143-PIMENTEL-CHICLAYO-LAMBAYEQUE.
 TELEFONO: (074) 452930 - (074) 452017 - (074) 453457
 Web: <https://www.municipimintel.gob.pe/>

000183

MUNICIPALIDAD DISTRICTAL DE PIMENTEL
OFICINA DE PATRIMONIO

195	952255290002	1037	MICROFONO INALAMBIRICO	GLORIK	03/03/2017	B.V.Nº02-010096	9105.0301	120	MALO
196	952255290003	1099	MICROFONO INALAMBIRICO	GLORIK	03/03/2017	B.V. 0002Nº010096	9105.0301	120	MALO
197	952255290004	2412	MICROFONO INALAMBIRICO	EALSEM	10/10/2016	NO HAY	9105.0301	100	MALO
198	952255290005	2413	MICROFONO INALAMBIRICO	EALSEM	10/10/2016	NO HAY	9105.0301	100	MALO
199	952255290006	1899	MICROFONO INALAMBIRICO	WIRELESS	26/09/2013	O/C Nº000603-2013	9105.0301	215	MALO
200	952255290007	1900	MICROFONO INALAMBIRICO	EALSEN	26/06/2013	O/C Nº000603-2013	9105.0301	215	MALO
201	74087250001	0862	MODEM EXTERNO	VZ-833	16/06/1999	NO HAY	9105.0301	350	MALO
202	740879250001	3661	MONITOR CON TECLADO INCORPORADO	LENOVO	01/07/2019	O/C Nº 344-2019	9105.0301	50	MALO
203	952258150002	2282	MONITOR DE PLASMA - PANTALLA DE PLASMA	LG	09/02/2016	O/C Nº0075-2016	9105.0301	500	MALO



000182

AV. LEONCIO PRADO #143-PIMENTEL-CHICLAYO-LAMBAYEQUE.
TELEFONO: (074) 452930 - (074) 452017 - (074) 453457
Web: <https://www.municipimintel.gob.pe/>



MUNICIPALIDAD DISTRICTAL DE PIMENTEL
OFICINA DE PATRIMONIO

204	952258150003	0466	MONITOR DE PLASMA - PANTALLA DE PLASMA	LG	12/05/2008	NO HAY	1503.020303	750	MALO
205	952258150005	0569	MONITOR DE PLASMA - PANTALLA DE PLASMA	LG	04/07/2006	NO HAY	1503.020303	550	MALO
206	952258150008	1590	MONITOR DE PLASMA - PANTALLA DE PLASMA	HP	20/05/2012	O/C N°000638-2012	1503.020303	800	MALO
207	952258150009	0533	MONITOR DE PLASMA - PANTALLA DE PLASMA	AOC	09/02/2010	NO HAY	9105.0301	438	MALO
208	952258150011	2576	MONITOR DE PLASMA - PANTALLA DE PLASMA	AOC	07/02/2017	O/C N°61-2017	9105.0301	254,23	MALO
209	952258150012	0601	MONITOR DE PLASMA - PANTALLA DE PLASMA	LG	12/05/2008	NO HAY	1503.020303	750	MALO
210	952258150013	2131	MONITOR DE PLASMA - PANTALLA DE PLASMA	LG	21/01/2015	O/C N°0000004-2015	9105.0301	400	MALO
211	952258150016	0065	MONITOR DE PLASMA - PANTALLA DE PLASMA	LG	24/10/2008	NO HAY	1503.020303	700	MALO
212	952258150018	1607	MONITOR DE PLASMA - PANTALLA DE PLASMA	LG	28/09/2012	O/C N°000965-2012	9105.0301	450	MALO



AV. LEONCIO PRADO #143-PIMENTEL-CHICLAYO-LAMBAYEQUE.
 TELEFONO: (074) 452930 - (074) 452017 - (074) 453457
 Web: <https://www.municipimintel.gob.pe/>

000181



MUNICIPALIDAD DISTRICTAL DE PIMENTEL
OFICINA DE PATRIMONIO

213	952258150020	0756	MONITOR DE PLASMA - PANTALLA DE PLASMA	AOC	13/06/2005	NO HAY	1503.020303	750	MALO
214	952258150022	2122	MONITOR DE PLASMA - PANTALLA DE PLASMA	LG	12/01/2015	O/C N°0000004-2015	9105.0301	400	MALO
215	952258150024	0264	MONITOR DE PLASMA - PANTALLA DE PLASMA	HP	25/04/2011	NO HAY	1503.020303	600	MALO
216	952258150026	0900	MONITOR DE PLASMA - PANTALLA DE PLASMA	LG	04/05/2009	NO HAY	1503.020303	700	MALO
217	952258150028	0723	MONITOR DE PLASMA - PANTALLA DE PLASMA	LG	16/11/2010	NO HAY	1503.020303	750	MALO
218	952258150030	0495	MONITOR DE PLASMA - PANTALLA DE PLASMA	LG	24/10/2008	NO HAY	1503.020303	700	MALO
219	952258150031	2532	MONITOR DE PLASMA - PANTALLA DE PLASMA	SAMSUNG	09/06/2017	NO HAY	9105.0301	257.91	MALO
220	952258150032	1342	MONITOR DE PLASMA - PANTALLA DE PLASMA	AOC	07/02/2017	NO HAY	9105.0301	254.23	MALO
221	952258150033	0619	MONITOR DE PLASMA - PANTALLA DE PLASMA	LG	08/06/2010	NO HAY	1503.020303	900	MALO

AV. LEONCIO PRADO #143-PIMENTEL-CHICLAYO-LAMBAYEQUE.
 TELEFONO: (074) 452930 - (074) 452017 - (074) 453457
 Web: <https://www.municipimentel.gob.pe/>



000130

MUNICIPALIDAD DISTRITAL DE PIMENTEL
OFICINA DE PATRIMONIO

222	952258150034	1712	MONITOR DE PLASMA - PANTALLA DE PLASMA	LG	21/03/2013	O/C N°000056-2013	9105.0301	350	MALO
223	952258150035	0561	MONITOR DE PLASMA - PANTALLA DE PLASMA	LG	09/07/2010	NO HAY	1503.020303	700	MALO
224	952258150036	0080	MONITOR DE PLASMA - PANTALLA DE PLASMA	AOC	18/12/2009	NO HAY	1503.020303	450	MALO
225	952258150038	0120	MONITOR DE PLASMA - PANTALLA DE PLASMA	SAMSUNG	04/07/2006	NO HAY	1503.020303	550	MALO
226	952258150040	0274	MONITOR DE PLASMA - PANTALLA DE PLASMA	LG	01/06/2011	NO HAY	1503.020303	491	MALO
227	952258150041	0278	MONITOR DE PLASMA - PANTALLA DE PLASMA	HP	31/05/2011	NO HAY	1503.020303	600	MALO
228	952258150043	0287	MONITOR DE PLASMA - PANTALLA DE PLASMA	HP	25/04/2011	NO HAY	1503.020303	600	MALO
229	952258150044	0361	MONITOR DE PLASMA - PANTALLA DE PLASMA	HP	14/11/2011	NO HAY	1503.020303	530	MALO
230	952258150045	0368	MONITOR DE PLASMA - PANTALLA DE PLASMA	HP	14/11/2011	NO HAY	1503.020303	530	MALO



AV. LEONCIO PRADO #143-PIMENTEL-CHICLAYO-LAMBAYEQUE.
TELEFONO: (074) 452930 - (074) 452017 - (074) 453457
Web: <https://www.municipimentel.gob.pe/>

000179



MUNICIPALIDAD DISTRICTAL DE PIMENTE
OFICINA DE PATRIMONIO

231	952258150046	0381	MONITOR DE PLASMA - PANTALLA DE PLASMA	HP	07/10/2011	NO HAY	1503.020303	485	MALO
232	952258150047	0410	MONITOR DE PLASMA - PANTALLA DE PLASMA	SAMSUNG	18/06/2009	NO HAY	1503.020303	700	MALO
233	952258150048	0418	MONITOR DE PLASMA - PANTALLA DE PLASMA	HP	01/06/2011	NO HAY	1503.020303	1100	MALO
234	952258150049	0421	MONITOR DE PLASMA - PANTALLA DE PLASMA	SAMSUNG	02/05/2006	NO HAY	1503.020303	495	MALO
235	952258150052	0446	MONITOR DE PLASMA - PANTALLA DE PLASMA	LG	13/08/2009	NO HAY	1503.020303	450	MALO
236	952258150053	0450	MONITOR DE PLASMA - PANTALLA DE PLASMA	SAMSUNG	05/05/2009	NO HAY	1503.020303	700	MALO
237	952258150056	0500	MONITOR DE PLASMA - PANTALLA DE PLASMA	LG	29/09/2010	NO HAY	1503.020303	750	MALO
238	952258150057	0503	MONITOR DE PLASMA - PANTALLA DE PLASMA	LG	09/07/2010	NO HAY	1503.020303	800	MALO
239	952258150058	0513	MONITOR DE PLASMA - PANTALLA DE PLASMA	LG	17/05/2006	NO HAY	1503.020303	450	MALO



AV. LEONCIO PRADO #143-PIMENTEL-CHICLAYO-LAMBAYEQUE.
 TELEFONO: (074) 452930 - (074) 452017 - (074) 453457
 Web: <https://www.municipimintel.gob.pe/>

000178



MUNICIPALIDAD DISTRICTAL DE PIMENTEL
OFICINA DE PATRIMONIO

240	952258150059	0522	MONITOR DE PLASMA - PANTALLA DE PLASMA	SAMSUNG	16/06/2000	NO HAY	1503.020303	450	MALO
241	952258150060	0548	MONITOR DE PLASMA - PANTALLA DE PLASMA	SAMSUNG	23/01/2010	NO HAY	1503.020303	700	MALO
242	952258150064	0624	MONITOR DE PLASMA - PANTALLA DE PLASMA	LG	23/01/2010	NO HAY	1503.020303	750	MALO
243	952258150065	0630	MONITOR DE PLASMA - PANTALLA DE PLASMA	SAMSUNG	09/07/2010	NO HAY	1503.020303	800	MALO
244	952258150066	0641	MONITOR DE PLASMA - PANTALLA DE PLASMA	HP	31/05/2011	NO HAY	1503.020303	600	MALO
245	952258150067	0654	MONITOR DE PLASMA - PANTALLA DE PLASMA	LG	08/06/2010	NO HAY	1503.020303	800	MALO
246	952258150068	0661	MONITOR DE PLASMA - PANTALLA DE PLASMA	SAMSUNG	05/05/2009	NO HAY	1503.020303	700	MALO
247	952258150072	0696	MONITOR DE PLASMA - PANTALLA DE PLASMA	LC	09/06/2010	NO HAY	1503.020303	800	MALO
248	952258150073	0705	MONITOR DE PLASMA - PANTALLA DE PLASMA	LG	04/02/2010	NO HAY	1503.020303	750	MALO

AV. LEONCIO PRADO #143-PIMENTEL-CHICLAYO-LAMBAYEQUE.
TELEFONO: (074) 452930 - (074) 452017 - (074) 453457
Web: <https://www.municipimentel.gob.pe/>



000177



MUNICIPALIDAD DISTRITAL DE PIMENTEL
OFICINA DE PATRIMONIO

249	952258150075	0750	MONITOR DE PLASMA - PANTALLA DE PLASMA	LG	12/05/2008	NO HAY	1503.020303	750	MALO
250	952258150076	0764	MONITOR DE PLASMA - PANTALLA DE PLASMA	SAMSUNG	16/11/2010	NO HAY	1503.020303	750	MALO
251	952258150077	0781	MONITOR DE PLASMA - PANTALLA DE PLASMA	LG	16/11/2010	NO HAY	1503.020303	750	MALO
252	952258150079	1129	MONITOR DE PLASMA - PANTALLA DE PLASMA	HP	03/04/2012	O/C N°000358-2012	9105.0301	450	MALO
253	952258150082	2384	MONITOR DE PLASMA - PANTALLA DE PLASMA	BENQ	09/09/2016	O/C N°0406-2016	9105.0301	300	MALO
254	952258150084	2601	MONITOR DE PLASMA - PANTALLA DE PLASMA	SAMSUNG	20/10/2017	FACT.-001 N°12021	9105.0301	390	MALO
255	952258150086	2617	MONITOR DE PLASMA - PANTALLA DE PLASMA	SAMSUNG	10/11/2017	NO HAY	9105.0301	390	MALO
256	952258150089	2472	MONITOR DE PLASMA - PANTALLA DE PLASMA	LG	26/07/2016	O/C N°0326-2016	1503.020303	998.87	MALO
257	952258150090	2423	MONITOR DE PLASMA - PANTALLA DE PLASMA	HP	26/07/2016	O/C N°0328-2016	9105.0301	846	MALO



AV. LEONCIO PRADO #143-PIMENTEL-CHICLAYO-LAMBAYEQUE.
 TELEFONO: (074) 452930 - (074) 452017 - (074) 453457
 Web: <https://www.municipimintel.gob.pe/>



MUNICIPALIDAD DISTRICTAL DE PIMENTEL
OFICINA DE PATRIMONIO

258	952258150092	2396	MONITOR DE PLASMA - PANTALLA DE PLASMA	BENQ	09/09/2016	O/C N°0406-2016	9105.0301	600	MALO
259	952258150094	2194	MONITOR DE PLASMA - PANTALLA DE PLASMA	LG	27/04/2015	O/C N°271-2016	9105.0301	400	MALO
260	952258150095	2160	MONITOR DE PLASMA - PANTALLA DE PLASMA	LG	11/05/2015	O/C N°174-2015	1503.020303	500	MALO
261	952258150098	2090	MONITOR DE PLASMA - PANTALLA DE PLASMA	SAMSUNG	14/12/2014	NO HAY	9105.0301	400	MALO
262	952258150099	2070	MONITOR DE PLASMA - PANTALLA DE PLASMA	HP	10/06/2014	NO HAY	1503.020303	700	MALO
263	952258150100	2079	MONITOR DE PLASMA - PANTALLA DE PLASMA	HP	15/05/2014	NO HAY	1503.020303	700	MALO
264	952258150101	1985	MONITOR DE PLASMA - PANTALLA DE PLASMA	LG	21/07/2014	O/C N°000495-2014	9105.0301	410	MALO
265	952258150103	1924	MONITOR DE PLASMA - PANTALLA DE PLASMA	HP	21/11/2013	O/C N°000821-2013	9105.0301	396.9	MALO
266	952258150104	1930	MONITOR DE PLASMA - PANTALLA DE PLASMA	HP	21/11/2013	NO HAY	9105.0301	396.9	MALO



AV. LEONCIO PRADO #143-PIMENTEL-CHICLAYO-LAMBAYEQUE.
 TELEFONO: (074) 452930 - (074) 452017 - (074) 453457
 Web: <https://www.municipimtel.gob.pe/>



MUNICIPALIDAD DISTRICTAL DE PIMENTEL
OFICINA DE PATRIMONIO



267	952258150105	1933	MONITOR DE PLASMA - PANTALLA DE PLASMA	HP	21/11/2013	O/C N°000821-2013	9105.0301	396.9	MALO
268	952258150106	1916	MONITOR DE PLASMA - PANTALLA DE PLASMA	HP	21/11/2013	O/C N°000821-2013	9105.0301	396.9	MALO
269	952258150109	1602	MONITOR DE PLASMA - PANTALLA DE PLASMA	LG	28/09/2012	O/C N°000965-2012	9105.0301	450	MALO
270	952258150110	1605	MONITOR DE PLASMA - PANTALLA DE PLASMA	LG	28/09/2012	O/C N°000965-2012	9105.0301	450	MALO
271	952258150111	1585	MONITOR DE PLASMA - PANTALLA DE PLASMA	HP	03/04/2012	O/C N°000358	9105.0301	450	MALO
272	952258150112	1587	MONITOR DE PLASMA - PANTALLA DE PLASMA	HP	17/09/2012	O/C N°000944-2012	9105.0301	444.65	MALO
273	952258150113	1543	MONITOR DE PLASMA - PANTALLA DE PLASMA	HP	20/05/2012	O/C N°000638-2012	1503.020303	800	MALO
274	952258150114	1546	MONITOR DE PLASMA - PANTALLA DE PLASMA	HP	20/05/2012	O/C N°000638-2012	1503.020303	800	MALO
275	952258150116	1251	MONITOR DE PLASMA - PANTALLA DE PLASMA	HP	17/09/2012	O/C N°000944-2012	9105.0301	444.65	MALO



AV. LEONCIO PRADO #143-PIMENTEL-CHICLAYO-LAMBAYEQUE.
 TELEFONO: (074) 452930 - (074) 452017 - (074) 453457
 Web: <https://www.municipimintel.gob.pe/>

000174



MUNICIPALIDAD DISTRICTAL DE PIMENTEL
OFICINA DE PATRIMONIO

276	952258150118	2680	MONITOR DE PLASMA - PANTALLA DE PLASMA	LG	30/04/2018	O/C N°0142-2018	9105.0301	450	MALO	TECLADO
277	952258150123	2840	MONITOR DE PLASMA - PANTALLA DE PLASMA	CDP	06/05/2019	O/C 215-2019	9105.0301	60	MALO	
278	952258150155	2983	MONITOR DE PLASMA - PANTALLA DE PLASMA	LENOVO	05/06/2019	O/C 0286-2019	1503.020301	638	MALO	
279	740882240001	2388	MOUSE INALAMBIRICO	LOGITEC H	09/09/2016	O/C N°0406-2016	9105.0301	50	MALO	
280	740882240002	2471	MOUSE INALAMBIRICO	LOGITEC H	20/04/2017	NO HAY	9105.0301	60	MALO	
281	952260580001	0869	PARLANTES EN GENERAL (MAYORA 1/8 UIT)	BLACK WIDO	18/11/2010	O/C N°006791-2010	1503.020303	3300	MALO	
282	742259020001	1988	PERFORADORA DE TARJETAS	MAPEO	15/12/2010	NO HAY	9105.0303	55	MALO	
283	742259020003	0729	PERFORADORA DE TARJETAS	ARTESO	20/05/2009	NO HAY	9105.0301	63	MALO	
284	952266440001	1859	PROYECTOR	EPSON	07/08/2013	O/C N°000513-2013	1503.020303	1980	MALO	

AV. LEONCIO PRADO #143-PIMENTEL-CHICLAYO-LAMBAYEQUE.
 TELEFONO: (074) 452930 - (074) 452017 - (074) 453457
 Web: <https://www.municipintel.gob.pe/>





MUNICIPALIDAD DISTRITAL DE PIMENTEL
OFICINA DE PATRIMONIO



285	952269650001	0103	RADIO TRANSMISOR RECEPTOR	HYT	13/12/2010	NO HAY	1503.020303	1087.5	MALO
286	952269650002	0104	RADIO TRANSMISOR RECEPTOR	HYT	13/12/2010	NO HAY	1503.020303	1087.5	MALO
287	952269650003	0109	RADIO TRANSMISOR RECEPTOR	HYT	13/12/2010	NO HAY	1503.020303	1087.5	MALO
288	952269650005	0111	RADIO TRANSMISOR RECEPTOR	RADIO SHACK	13/12/2010	NO HAY	1503.020303	1087.5	MALO
289	952269650006	0112	RADIO TRANSMISOR RECEPTOR	HYT	13/12/2010	NO HAY	1503.020303	1087.5	MALO
290	952269650007	1507	RADIO TRANSMISOR RECEPTOR	ICOM	07/02/2012	O/C N°000118-2012	1503.020303	850	MALO
291	952269650008	1508	RADIO TRANSMISOR RECEPTOR	ICOM	07/02/2012	O/C N°000118-2012	1503.020303	850	MALO
292	952269650009	1509	RADIO TRANSMISOR RECEPTOR	ICOM	07/02/2012	O/C N°000118-2012	1503.020303	850	MALO
293	952269650010	1510	RADIO TRANSMISOR RECEPTOR	ICOM	07/02/2012	O/C N°000118-2012	1503.020303	850	MALO

AV. LEONCIO PRADO #143-PIMENTEL-CHICLAYO-LAMBAYEQUE.
 TELEFONO: (074) 452930 - (074) 452017 - (074) 453457
 Web: <https://www.municipimentel.gob.pe/>



000172



MUNICIPALIDAD DISTRICTAL DE PIMENTEL
OFICINA DE PATRIMONIO

294	952269650011	1511	RADIO TRANSMISOR RECEPTOR	ICOM	07/02/2012	O/C N°000118-2012	1503.020303	850	MALO
295	952269650012	1824	RADIO TRANSMISOR RECEPTOR	HYT	14/01/2013	O/C N°000036-2013	1503.020303	830	MALO
296	952269650013	1825	RADIO TRANSMISOR RECEPTOR	HYT	14/01/2013	O/C N°000036-2013	1503.020303	830	MALO
297	952269650014	1826	RADIO TRANSMISOR RECEPTOR	HYT	14/01/2013	O/C N°000036-2013	1503.020303	830	MALO
298	952269650015	1827	RADIO TRANSMISOR RECEPTOR	HYT	14/01/2013	O/C N°000036-2013	1503.020303	830	MALO
299	952269650016	1828	RADIO TRANSMISOR RECEPTOR	HYT	14/01/2013	O/C N°000036-2013	1503.020303	830	MALO
300	952269650018	1830	RADIO TRANSMISOR RECEPTOR	HYT	14/01/2013	O/C N°000037-2013	1503.020303	830	MALO
301	952269650019	2008	RADIO TRANSMISOR RECEPTOR	HYT	31/03/2014	O/C N°000219-2014	1503.020303	675.55	MALO
302	952269650020	2009	RADIO TRANSMISOR RECEPTOR	ICOM	31/03/2014	O/C N°000219-2014	1503.020303	675.55	MALO

AV. LEONCIO PRADO #143-PIMENTEL-CHICLAYO-LAMBAYEQUE.
 TELEFONO: (074) 452930 - (074) 452017 - (074) 453457
 Web: <https://www.municipimtel.gob.pe/>



000171



MUNICIPALIDAD DISTRICTAL DE PIMENTEL

OFICINA DE PATRIMONIO

303	952269650022	2011	RADIO TRANSMISOR RECEPTOR	ICOM	31/03/2014	O/C N°000219-2014	1503.020303	675.55	MALO
304	952269650023	2012	RADIO TRANSMISOR RECEPTOR	ICOM	31/03/2014	O/C N° 000219-2014	1503.020303	675.55	MALO
305	952269650024	2114	RADIO TRANSMISOR RECEPTOR	HYT	21/01/2015	O/C N°0000047-2015	1503.020303	890	MALO
306	952269650026	2116	RADIO TRANSMISOR RECEPTOR	HYT	21/01/2015	O/C N°0000047-2015	1503.020303	890	MALO
307	952269650028	2118	RADIO TRANSMISOR RECEPTOR	QUANTUM	21/01/2015	O/C N°0000045-2015	1503.020303	890	MALO
308	952269650035	2430	RADIO TRANSMISOR RECEPTOR	HYT	12/12/2016	O/C N°503-2016	1503.020303	835	MALO
309	952270030002	0069	RADIOGRABADORA	MAXSONI C	23/07/2010	NO HAY	9105.0301	232.2	MALO
310	952270030003	1021	RADIOGRABADORA	MAX SONIC	23/07/2010	NO HAY	9105.0301	232.2	MALO
311	952270030004	1022	RADIOGRABADORA	MAX SONIC	23/07/2010	NO HAY	9105.0301	232.2	MALO



AV. LEONCIO PRADO #143-PIMENTEL-CHICLAYO-LAMBAYEQUE.
 TELEFONO: (074) 452930 - (074) 452017 - (074) 453457
 Web: <https://www.municipimentel.gob.pe/>

000170



MUNICIPALIDAD DISTRITAL DE PIMENTEL
OFICINA DE PATRIMONIO

312	462282280001	0367	REFLECTOR	PHILIPS	25/10/2011	NO HAY	1503.020904	700	MALO
313	462282280002	1140	REFLECTOR	PHILIPS	22/05/2012	NO HAY	9105.0301	300	MALO
314	462282280003	1141	REFLECTOR	PHILIPS	16/02/2012	NO HAY	9105.0301	300	MALO
315	462282280004	2374	REFLECTOR	PHILIPS	10/08/2016	NO HAY	9105.0301	400	MALO
316	462282280005	2375	REFLECTOR	PHILIPS	10/08/2016	NO HAY	9105.0301	400	MALO
317	462282280006	2376	REFLECTOR	PHILIPS	10/08/2016	NO HAY	9105.0301	400	MALO
318	462282280007	2377	REFLECTOR	PHILIPS	10/08/2016	NO HAY	9105.0301	400	MALO
319	462282280013	2049	REFLECTOR	PHILIPS	15/10/2013	O/C N°000677-2013	9105.0301	379	MALO
320	462282280014	2050	REFLECTOR	PHILIPS	15/10/2013	O/C N°000677-2013	9105.0301	379	MALO



000169

AV. LEONCIO PRADO #143-PIMENTEL-CHICLAYO-LAMBAYEQUE.
 TELEFONO: (074) 452930 - (074) 452017 - (074) 453457
 Web: <https://www.municipimentel.gob.pe/>



MUNICIPALIDAD DISTRITAL DE PIMENTEL
OFICINA DE PATRIMONIO

321	462282280015	2051	REFLECTOR	PHILIPS	15/10/2013	O/C N°000677-2013	9105.0301	379	MALO
322	462282280016	2052	REFLECTOR	PHILIPS	11/08/2012	O/C N°000870-2012	9105.0301	379.69	MALO
323	462282280017	2053	REFLECTOR	PHILIPS	11/08/2012	O/C N°000870-2012	9105.0303	379.69	MALO
324	462282280018	2054	REFLECTOR	PHILIPS	11/08/2012	O/C N°000870-2012	9105.0303	379.69	MALO
325	462282280019	2055	REFLECTOR	PHILIPS	11/08/2012	O/C N°000870-2012	9105.0301	379.69	MALO
326	462282280020	2056	REFLECTOR	PHILIPS	11/08/2012	O/C N°000870-2012	9105.0301	379.69	MALO
327	462282280021	2057	REFLECTOR	PHILIPS	11/08/2012	O/C N°000870-2012	9105.0301	379.69	MALO
328	462282280022	2058	REFLECTOR	PHILIPS	11/08/2012	O/C N°000870-2012	9105.0301	379.69	MALO
329	462282280023	2059	REFLECTOR	PHILIPS	11/08/2012	O/C N°000870-2012	9105.0301	379.69	MALO

AV. LEONCIO PRADO #143-PIMENTEL-CHICLAYO-LAMBAYEQUE.
 TELEFONO: (074) 452930 - (074) 452017 - (074) 453457
 Web: <https://www.municipimtel.gob.pe/>





MUNICIPALIDAD DISTRICTAL DE PIMENTEL
OFICINA DE PATRIMONIO

330	462282280024	2060	REFLECTOR	PHILIPS	11/08/2012	O/C N°000870-2012	9105.0301	379.69	MALO
331	462282280025	2061	REFLECTOR	PHILIPS	11/08/2012	O/C N°000870-2012	9105.0301	379.69	MALO
332	462282280026	2062	REFLECTOR	PHILIPS	11/08/2012	O/C N°000870-2012	9105.0301	379.69	MALO
333	462282280027	2063	REFLECTOR	PHILIPS	11/08/2012	O/C N°000870-2012	9105.0301	379.69	MALO
334	462282280028	2064	REFLECTOR	PHILIPS	20/07/2012	O/C N°000838-2012	9105.0301	379.69	MALO
335	462282280029	2065	REFLECTOR	PHILIPS	20/07/2012	O/C N°000870-2012	9105.0301	379.69	MALO
336	462282280032	2068	REFLECTOR	PHILIPS	11/09/2014	O/C N°000630-2014	9105.0301	355	MALO
337	462282280037	1350	REFLECTOR	PHILIPS	25/10/2011	NO HAY	1503.020904	700	MALO
338	462282280038	1188	REFLECTOR	PHILIPS	14/02/2008	NO HAY	1503.020904	590	MALO



AV. LEONCIO PRADO #143-PIMENTEL-CHICLAYO-LAMBAYEQUE.
 TELEFONO: (074) 452930 - (074) 452017 - (074) 453457
 Web: <https://www.municipimentel.gob.pe/>



000167



MUNICIPALIDAD DISTRICTAL DE PIMENTEL
OFICINA DE PATRIMONIO

339	462282280039	1189	REFLECTOR	PHILIPS	14/02/2008	NO HAY	1503.020904	590	MALO
340	462282280040	1190	REFLECTOR	PHILIPS	14/02/2008	NO HAY	1503.020904	590	MALO
341	952274870001	0391	REPRODUCTOR DE DVD/CD/VCD/SVCD/MP3 Y OTROS	SOAVOX	23/07/2010	NO HAY	9105.0301	108	MALO
342	952274870002	0390	REPRODUCTOR DE DVD/CD/VCD/SVCD/MP3 Y OTROS	SONY	23/07/2010	NO HAY	9105.0301	178.2	MALO
343	952274870003	0392	REPRODUCTOR DE DVD/CD/VCD/SVCD/MP3 Y OTROS	CONTINENTAL	23/07/2010	NO HAY	9105.0301	108	MALO
344	952274870004	1017	REPRODUCTOR DE DVD/CD/VCD/SVCD/MP3 Y OTROS	CONTINENTAL	23/07/2010	NO HAY	9105.0301	108	MALO
345	952274870005	1018	REPRODUCTOR DE DVD/CD/VCD/SVCD/MP3 Y OTROS	CONTINENTAL	23/07/2010	NO HAY	9105.0301	108	MALO
346	952274870006	1898	REPRODUCTOR DE DVD/CD/VCD/SVCD/MP3 Y OTROS	PHILIPS	19/09/2013	O/C N°000597-2013	9105.0301	99	MALO
347	952274870007	1727	REPRODUCTOR DE DVD/CD/VCD/SVCD/MP3 Y OTROS	LG	17/11/2010	O/C N°006791-2010	9105.0301	180	MALO



AV. LEONCIO PRADO #143-PIMENTEL-CHICLAYO-LAMBAYEQUE.
 TELEFONO: (074) 452930 - (074) 452017 - (074) 453457
 Web: <https://www.municipimintel.gob.pe/>



000166



MUNICIPALIDAD DISTRICTAL DE PIMENTEL

OFICINA DE PATRIMONIO

348	952275360001	2281	RUTEADOR DE RED - ROUTER	LINSKYS	16/01/2016	NO HAY	9105.0301	450	MALO
349	952275360002	2272	RUTEADOR DE RED - ROUTER	LINSKYS	16/02/2016	FACT.ELECT. E001-5	9105.0301	450	MALO
350	952275360003	2207	RUTEADOR DE RED - ROUTER	TELEFONIA	09/09/2015	NO HAY	9105.0301	120	MALO
351	952275360004	1686	RUTEADOR DE RED - ROUTER	CLARO	15/01/2012	NO HAY	9105.0301	170	MALO
352	952275360005	1687	RUTEADOR DE RED - ROUTER	MOVISTAR	15/01/2012	NO HAY	9105.0301	170	MALO
353	952275360006	1226	RUTEADOR DE RED - ROUTER	CLARO	20/06/2009	CONVENIO	9105.0301	180	MALO
354	952275360007	1227	RUTEADOR DE RED - ROUTER	CLARO	20/06/2009	NO HAY	9105.0301	180	MALO
355	952275410003	1532	SCANNER DE COMUNICACIONES	HP	28/02/2012	O/C N°000199-2012	9105.0301	245.78	MALO
356	740892000001	0438	SERVIDOR	HP	17/04/2009	NO HAY	1503.020501	6131	MALO



000165

AV. LEONCIO PRADO #143-PIMENTEL-CHICLAYO-LAMBAYEQUE.
 TELEFONO: (074) 452930 - (074) 452017 - (074) 453457
 Web: <https://www.municipimentel.gob.pe/>



MUNICIPALIDAD DISTRICTAL DE PIMENTEL

OFICINA DE PATRIMONIO

357	740892000002	2228	SERVIDOR	HP	13/03/2016	NO HAY	1503.020301	11000	MALO
358	740892000003	1655	SERVIDOR	HP	22/11/2012	O/C N°001065-2012	1503.020301	2125	MALO
359	532295690001	1893	SIRENA MOVIL (MAYOR A 1/8 UIT)	MAVILA	18/10/2013	O/C N°000688-2013	9105.0301	150	MALO
360	532295690002	1896	SIRENA MOVIL (MAYOR A 1/8 UIT)	MAVILA	18/10/2013	O/C N°000688-2013	9105.0301	150	MALO
361	532295690005	1178	SIRENA MOVIL (MAYOR A 1/8 UIT)	COMMAX	22/05/2000	NO HAY	9105.0301	150	MALO
362	952278050001	1858	SISTEMA DE DETECCION DE INTRUSOS EN LA RED - IDS	NOD	07/08/2013	O/C N°000527-2013	9105.0301	270	MALO
363	952278140001	1574	SISTEMA DE GRABACION, VERIFICACION Y RECONOCIMIENTO DE HUELLA	NO HAY	03/04/2009	NO HAY	1503.020303	2250	MALO
364	672295480001	0387	SURTIDOR DE COMBUSTIBLE	NO HAY	15/10/2010	NO HAY	9105.0301	120	MALO
365	952281170001	0277	SWITCH PARA RED	SATAC	23/09/2009	NO HAY	9105.0301	70	MALO

AV. LEONCIO PRADO #143-PIMENTEL-CHICLAYO-LAMBAYEQUE.
 TELEFONO: (074) 452930 - (074) 452017 - (074) 453457
 Web: <https://www.municipimentel.gob.pe/>



000164



MUNICIPALIDAD DISTRICTAL DE PIMENTEL

OFICINA DE PATRIMONIO

366	952281170003	0394	SWITCH PARA RED	NO HAY	09/06/2008	NO HAY	9105.0301	289	MALO
367	952281170004	2209	SWITCH PARA RED	TELEFONICA	09/09/2015	NO HAY	9105.0301	60	MALO
368	952281170005	2217	SWITCH PARA RED	TP-LINK	16/08/2015	NO HAY	9105.0301	60	MALO
369	952281170006	2208	SWITCH PARA RED	TELEFONICA	09/09/2015	NO HAY	9105.0301	60	MALO
370	952281170007	2109	SWITCH PARA RED	TP-LINK	20/06/2014	NO HAY	9105.0301	60	MALO
371	952281170009	1215	SWITCH PARA RED	MBPS	17/03/2009	NO HAY	1503.020303	650	MALO
372	672295930001	2287	TALADRO ELECTRICO PORTATIL	STANLEY	15/03/2016	FACT. 001 N°000575	9105.0301	160	MALO
373	740895000002	1665	TECLADO - KEYBOARD	HP	15/05/2010	NO HAY	9105.0301	20	MALO
374	740895000003	1663	TECLADO - KEYBOARD	GENIUS	02/11/2009	NO HAY	9105.0301	20	MALO



000163

AV. LEONCIO PRADO #143-PIMENTEL-CHICLAYO-LAMBAYEQUE.
 TELEFONO: (074) 452930 - (074) 452017 - (074) 453457
 Web: <https://www.municipimentel.gob.pe/>



MUNICIPALIDAD DISTRICTAL DE PIMENTEL
OFICINA DE PATRIMONIO

375	740895000004	1693	TECLADO - KEYBOARD	HP	15/08/2010	NO HAY	9105.0301	20	MALO
376	740895000005	1628	TECLADO - KEYBOARD	GENIUS	28/09/2012	NO HAY	9105.0301	20	MALO
377	740895000007	2395	TECLADO - KEYBOARD	HALJON	26/07/2016	O/C N°0326-2016	9105.0301	150	MALO
378	740895000008	2145	TECLADO - KEYBOARD	HP	09/04/2015	O/C N°0000110-2015	9105.0301	29	MALO
379	740895000009	2198	TECLADO - KEYBOARD	MICRONI CS	04/02/2015	B.V.N°001-001576	9105.0301	35	MALO
380	740895000010	1667	TECLADO - KEYBOARD	GENIUS	15/05/2010	NO HAY	9105.0301	20	MALO
381	740895000011	2577	TECLADO - KEYBOARD	MICRONI CS	20/05/2017	NO HAY	9105.0301	130	MALO
382	740895000013	1735	TECLADO - KEYBOARD	HP	15/08/2010	NO HAY	9105.0301	20	MALO
383	740895000016	1677	TECLADO - KEYBOARD	GENIUS	07/05/2010	NO HAY	9105.0301	20	MALO

AV. LEONCIO PRADO #143-PIMENTEL-CHICLAYO-LAMBAYEQUE.
TELEFONO: (074) 452930 - (074) 452017 - (074) 453457
Web: <https://www.municipimentel.gob.pe/>



000162



MUNICIPALIDAD DISTRITAL DE PIMENTEL
OFICINA DE PATRIMONIO

384	740895000017	2318	TECLADO - KEYBOARD	ADVANCE	26/07/2016	O/C N°0328-2016	9105.0301	100	MALO
385	740895000018	2221	TECLADO - KEYBOARD	GENIUS	19/02/2015	O/C N°0000110-2015	9105.0301	29	MALO
386	740895000020	2541	TECLADO - KEYBOARD	CYBERTE L	10/05/2017	NO HAY	9105.0301	60	MALO
387	740895000021	2518	TECLADO - KEYBOARD	LOGITEC H	21/04/2017	O/C N°171-2017	9105.0301	60.22	MALO
388	740895000022	1740	TECLADO - KEYBOARD	HP	20/10/2012	NO HAY	9105.0301	20	MALO
389	740895000024	1737	TECLADO - KEYBOARD	HP	20/10/2011	NO HAY	9105.0301	20	MALO
390	740895000025	1701	TECLADO - KEYBOARD	GENIUS	15/10/2010	NO HAY	9105.0301	20	MALO
391	740895000026	1700	TECLADO - KEYBOARD		26/06/2010	NO HAY	9105.0301	20	MALO
392	740895000027	2522	TECLADO - KEYBOARD	LOGITEC H	21/04/2017	O/C N°171-2017	9105.0301	60.22	MALO

AV. LEONCIO PRADO #143-PIMENTEL-CHICLAYO-LAMBAYEQUE.
 TELEFONO: (074) 452930 - (074) 452017 - (074) 453457
 Web: <https://www.municipimentel.gob.pe/>



000161



MUNICIPALIDAD DISTRITAL DE PIMENTEL
OFICINA DE PATRIMONIO

393	740895000028	1696	TECLADO - KEYBOARD	HP	15/01/2012	NO HAY	9105.0301	20	MALO
394	740895000029	1734	TECLADO - KEYBOARD	GENIUS	15/05/2010	NO HAY	9105.0301	20	MALO
395	740895000030	2100	TECLADO - KEYBOARD	GENIUS	15/05/2014	NO HAY	9105.0301	50	MALO
396	740895000033	2614	TECLADO - KEYBOARD	CIBERTEL	12/11/2017	NO HAY	9105.0301	130	MALO
397	740895000035	1629	TECLADO - KEYBOARD	MICRONI CS	28/09/2012	NO HAY	9105.0301	20	MALO
398	740895000036	1136	TECLADO - KEYBOARD	ECOTREN D	22/11/2012	NO HAY	9105.0301	35	MALO
399	740895000037	1137	TECLADO - KEYBOARD	GENIUS	15/02/2009	NO HAY	9105.0301	35	MALO
400	740895000038	1138	TECLADO - KEYBOARD	MICROSO FT	22/11/2010	NO HAY	9105.0301	20	MALO
401	740895000040	2386	TECLADO - KEYBOARD	LOGITEC H	09/09/2016	O/C N°0406-2016	9105.0301	50	MALO



AV. LEONCIO PRADO #143-PIMENTEL-CHICLAYO-LAMBAYEQUE.
 TELEFONO: (074) 452930 - (074) 452017 - (074) 453457
 Web: <https://www.municipimentel.gob.pe/>



MUNICIPALIDAD DISTRICTAL DE PIMENTEL
OFICINA DE PATRIMONIO

402	740895000041	2602	TECLADO - KEYBOARD	GENIUS	20/10/2017	FACT.001 N°12021	9105.0301	130	MALO
403	740895000042	2608	TECLADO - KEYBOARD	GENIUS	10/11/2017	FACT.001 N°12129	9105.0301	130	MALO
404	740895000043	2619	TECLADO - KEYBOARD	GENIUS	10/11/2017	NO HAY	9105.0301	130	MALO
405	740895000044	2530	TECLADO - KEYBOARD	SAMSUNG	10/05/2017	NO HAY	9105.0301	60	MALO
406	740895000045	2543	TECLADO - KEYBOARD	GENIUS	07/02/2017	O/C N°61-2017	9105.0301	58.94	MALO
407	740895000046	2551	TECLADO - KEYBOARD	LOGITEC H	08/05/2017	O/C N°188-2017	9105.0301	60.22	MALO
408	740895000047	2560	TECLADO - KEYBOARD	CYBERTE L	21/04/2017	NO HAY	9105.0301	59	MALO
409	740895000049	2504	TECLADO - KEYBOARD	LOGITEC H	21/04/2017	O/C N°169-2017	9105.0301	60.22	MALO
410	740895000052	2470	TECLADO - KEYBOARD	LOGITEC H	20/04/2017	NO HAY	9105.0301	35	MALO



AV. LEONCIO PRADO #143-PIMENTEL-CHICLAYO-LAMBAYEQUE.
 TELEFONO: (074) 452930 - (074) 452017 - (074) 453457
 Web: <https://www.municipimentel.gob.pe/>

000159



MUNICIPALIDAD DISTRITAL DE PIMENTEL
OFICINA DE PATRIMONIO

411	740895000053	2473	TECLADO - KEYBOARD	CYBERITE L	03/07/2016	NO HAY	9105.0301	35	MALO
412	740895000054	2406	TECLADO - KEYBOARD	OMEGA	10/08/2016	O/C N°0350-2016	9105.0301	45	MALO
413	740895000055	2407	TECLADO - KEYBOARD	OMEGA	09/09/2016	O/C N°0406-2016	9105.0301	50	MALO
414	740895000056	2410	TECLADO - KEYBOARD	ADVANCE	10/08/2016	O/C N°0350-2016	9105.0301	45	MALO
415	740895000057	2372	TECLADO - KEYBOARD	HP	26/07/2016	O/C N°0326-2016	9105.0301	150	MALO
416	740895000059	2284	TECLADO - KEYBOARD	GENIUS	09/02/2016	O/C N°0075-2016	9105.0301	150	MALO
417	740895000060	2210	TECLADO - KEYBOARD	HALJON	19/02/2015	O/C N°0000110-2015	9105.0301	29	MALO
418	740895000061	2225	TECLADO - KEYBOARD	HALJON	26/05/2015	B.V. 001 N°007744	9105.0301	20	MALO
419	740895000062	2196	TECLADO - KEYBOARD	MICRONI CS	27/04/2015	O/C N°271-2016	9105.0301	75	MALO

AV. LEONCIO PRADO #143-PIMENTEL-CHICLAYO-LAMBAYEQUE.
 TELEFONO: (074) 452930 - (074) 452017 - (074) 453457
 Web: <https://www.municipimentel.gob.pe/>



000158



MUNICIPALIDAD DISTRITAL DE PIMENTEL

OFICINA DE PATRIMONIO

420	740895000063	2204	TECLADO - KEYBOARD	HALLON	19/02/2015	O/C N°0000110-2015	9105.0301	29	MALO
421	740895000064	2162	TECLADO - KEYBOARD	MICRONI CS	11/05/2015	O/C N°274-2015	9105.0301	50	MALO
422	740895000065	2124	TECLADO - KEYBOARD	CYBERTE L	12/01/2015	O/C N°000004-2015	9105.0301	50	MALO
423	740895000066	2128	TECLADO - KEYBOARD	HALLON	12/01/2015	O/C N°000004-2015	9105.0301	50	MALO
424	740895000067	2144	TECLADO - KEYBOARD	CIBERTEL	12/01/2015	O/C N°0000004-2015	9105.0301	50	MALO
425	740895000070	2071	TECLADO - KEYBOARD	HP	10/06/2014	NO HAY	9105.0301	70	MALO
426	740895000071	2075	TECLADO - KEYBOARD	GENIUS	15/08/2014	NO HAY	9105.0301	40	MALO
427	740895000073	1992	TECLADO - KEYBOARD	GENIUS	20/05/2014	NO HAY	9105.0301	30	MALO
428	740895000074	2005	TECLADO - KEYBOARD	LOGITEC H	30/01/2014	O/C N°000072-2014	9105.0301	70	MALO



AV. LEONCIO PRADO #143-PIMENTEL-CHICLAYO-LAMBAYEQUE.
 TELEFONO: (074) 452930 - (074) 452017 - (074) 453457
 Web: <https://www.municipimentel.gob.pe/>

000157



MUNICIPALIDAD DISTRICTAL DE PIMENTEL

OFICINA DE PATRIMONIO

429	740895000075	2007	TECLADO - KEYBOARD	HP	15/09/2014	NO HAY	9105.0301	38	MALO
430	740895000076	1970	TECLADO - KEYBOARD	DELUXE	24/01/2014	NO HAY	9105.0301	50	MALO
431	740895000077	1926	TECLADO - KEYBOARD	HP	21/11/2013	O/C N°000820-2013	9105.0301	80	MALO
432	740895000078	1928	TECLADO - KEYBOARD	MICROSOFT	21/11/2013	O/C N°000820-2013	9105.0301	50	MALO
433	740895000079	1932	TECLADO - KEYBOARD	HP	21/11/2013	O/C N°000821-2013	9105.0301	100	MALO
434	740895000080	1935	TECLADO - KEYBOARD	HP	21/11/2013	O/C N°000821-2013	9105.0301	100	MALO
435	740895000081	1919	TECLADO - KEYBOARD	CYBERTE L	21/11/2013	O/C N°000820-2013	9105.0301	80	MALO
436	740895000083	1887	TECLADO - KEYBOARD	GENIUS	16/10/2013	O/C N°000686-2013	9105.0301	50	MALO
437	740895000084	1834	TECLADO - KEYBOARD	HP	16/08/2010	NO HAY	9105.0301	20	MALO



AV. LEONCIO PRADO #143-PIMENTEL-CHICLAYO-LAMBAYEQUE.
 TELEFONO: (074) 452930 - (074) 452017 - (074) 453457
 Web: <https://www.municipimentel.gob.pe/>

000156



MUNICIPALIDAD DISTRICTAL DE PIMENTEL
OFICINA DE PATRIMONIO



438	740895000085	1835	TECLADO - KEYBOARD	HP	23/05/2012	B.V.Nº018437	9105.0301	20	MALO
439	740895000086	1729	TECLADO - KEYBOARD	GENIUS	20/10/2011	NO HAY	9105.0301	20	MALO
440	740895000087	1730	TECLADO - KEYBOARD	HP	16/08/2010	NO HAY	9105.0301	20	MALO
441	740895000088	1736	TECLADO - KEYBOARD	GENIUS	20/10/2010	NO HAY	9105.0301	20	MALO
442	740895000089	1738	TECLADO - KEYBOARD	GENIUS	20/10/2016	NO HAY	9105.0301	20	MALO
443	740895000090	1742	TECLADO - KEYBOARD	BTC	15/11/2010	NO HAY	9105.0301	20	MALO
444	740895000091	1747	TECLADO - KEYBOARD	GENIUS	20/10/2010	NO HAY	9105.0301	20	MALO
445	740895000092	1760	TECLADO - KEYBOARD	GENIUS	07/02/2017	O/C N°61-2017	9105.0301	58.94	MALO
446	740895000093	1697	TECLADO - KEYBOARD	GENIUS	20/02/2010	NO HAY	9105.0301	20	MALO

AV. LEONCIO PRADO #143-PIMENTEL-CHICLAYO-LAMBAYEQUE.
TELEFONO: (074) 452930 - (074) 452017 - (074) 453457
Web: <https://www.munipimentel.gob.pe/>



000155



MUNICIPALIDAD DISTRITAL DE PIMENTEL
OFICINA DE PATRIMONIO



447	740895000095	1706	TECLAIO - KEYBOARD	HP	15/10/2010	NO HAY	9105.0301	30	MALO
448	740895000096	1711	TECLAIO - KEYBOARD	HP	15/05/2010	NO HAY	9105.0301	20	MALO
449	740895000097	1713	TECLAIO - KEYBOARD	GENIUS	21/01/2013	O/C N°000056-2013	9105.0301	50	MALO
450	740895000098	1716	TECLAIO - KEYBOARD	GENIUS	15/05/2010	NO HAY	9105.0301	20	MALO
451	740895000099	1723	TECLAIO - KEYBOARD	MICROSO FT	15/05/2010	NO HAY	9105.0301	20	MALO
452	740895000100	1669	TECLAIO - KEYBOARD	CYBERTE L	15/08/2010	NO HAY	9105.0301	20	MALO
453	740895000101	1670	TECLAIO - KEYBOARD	MICRONI CS	15/08/2010	NO HAY	9105.0301	20	MALO
454	740895000102	1771	TECLAIO - KEYBOARD	GENIUS	15/05/2010	NO HAY	9105.0301	20	MALO
455	740895000103	1672	TECLAIO - KEYBOARD	HP	19/03/2012	NO HAY	9105.0301	20	MALO

AV. LEONCIO PRADO #143-PIMENTEL-CHICLAYO-LAMBAYEQUE.
 TELEFONO: (074) 452930 - (074) 452017 - (074) 453457
 Web: <https://www.municipimentel.gob.pe/>



000154



MUNICIPALIDAD DISTRICTAL DE PIMENTEL
OFICINA DE PATRIMONIO



456	740895000104	1673	TECLADO - KEYBOARD	HP	06/06/2012	NO HAY	9105.0301	20	MALO
457	740895000105	1674	TECLADO - KEYBOARD	GENIUS	20/10/2010	NO HAY	9105.0301	20	MALO
458	740895000106	1675	TECLADO - KEYBOARD	GENIUS	20/10/2010	NO HAY	9105.0301	20	MALO
459	740895000107	1679	TECLADO - KEYBOARD	GENIUS	15/05/2012	NO HAY	9105.0301	20	MALO
460	740895000108	1680	TECLADO - KEYBOARD	HP	15/05/2012	NO HAY	9105.0301	20	MALO
461	740895000109	1681	TECLADO - KEYBOARD	GENIUS	20/04/2010	NO HAY	9105.0301	20	MALO
462	740895000110	1684	TECLADO - KEYBOARD	MICRONI CS	20/09/2010	NO HAY	9105.0301	20	MALO
463	740895000111	1691	TECLADO - KEYBOARD	BTC	15/05/2010	NO HAY	9105.0301	20	MALO
464	740895000112	1692	TECLADO - KEYBOARD	GENIUS	20/04/2010	NO HAY	9105.0301	20	MALO

AV. LEONCIO PRADO #143-PIMENTEL-CHICLAYO-LAMBAYEQUE.
TELEFONO: (074) 452930 - (074) 452017 - (074) 453457
Web: <https://www.municipimentel.gob.pe/>



000153



MUNICIPALIDAD DISTRITAL DE PIMENTEL
OFICINA DE PATRIMONIO



465	740895000114	1695	TECLADO - KEYBOARD	GENIUS	12/06/2010	NO HAY	9105.0301	20	MALO
466	740895000115	1633	TECLADO - KEYBOARD	HP	15/10/2010	NO HAY	9105.0301	20	MALO
467	740895000116	1634	TECLADO - KEYBOARD	HP	15/10/2010	NO HAY	9105.0301	20	MALO
468	740895000117	1636	TECLADO - KEYBOARD	BENQ	20/03/2010	NO HAY	9105.0301	20	MALO
469	740895000118	1637	TECLADO - KEYBOARD	HP	15/04/2010	NO HAY	9105.0301	20	MALO
470	740895000119	1640	TECLADO - KEYBOARD	HP	15/10/2010	NO HAY	9105.0301	20	MALO
471	740895000120	1641	TECLADO - KEYBOARD	HP	20/01/2010	NO HAY	9105.0301	20	MALO
472	740895000121	1643	TECLADO - KEYBOARD	HP	08/05/2010	NO HAY	9105.0301	20	MALO
473	740895000122	1644	TECLADO - KEYBOARD	BENQ	20/10/2011	NO HAY	9105.0301	20	MALO

AV. LEONCIO PRADO #143-PIMENTEL-CHICLAYO-LAMBAYEQUE.
TELEFONO: (074) 452930 - (074) 452017 - (074) 453457
Web: <https://www.municipimentel.gob.pe/>



000152



MUNICIPALIDAD DISTRICTAL DE PIMENTEL
OFICINA DE PATRIMONIO



474	740895000123	1647	TECLADO - KEYBOARD	HP	22/07/2012	NO HAY	9105.0301	20	MALO
475	740895000124	1650	TECLADO - KEYBOARD	HP	15/05/2010	NO HAY	9105.0301	20	MALO
476	740895000125	1653	TECLADO - KEYBOARD	GENIUS	02/11/2010	NO HAY	9105.0301	20	MALO
477	740895000126	1654	TECLADO - KEYBOARD	GENIUS	20/10/2011	NO HAY	9105.0301	20	MALO
478	740895000127	1657	TECLADO - KEYBOARD	GENIUS	02/07/2011	NO HAY	9105.0301	20	MALO
479	740895000128	1658	TECLADO - KEYBOARD	MICRINIC S	20/09/2011	NO HAY	9105.0301	20	MALO
480	740895000129	1659	TECLADO - KEYBOARD	GENIUS	01/03/2009	NO HAY	9105.0301	20	MALO
481	740895000130	1660	TECLADO - KEYBOARD	BTC	10/02/2007	NO HAY	9105.0301	20	MALO
482	740895000131	1661	TECLADO - KEYBOARD	BTC	15/01/2012	NO HAY	9105.0301	20	MALO

AV. LEONCIO PRADO #143-PIMENTEL-CHICLAYO-LAMBAYEQUE.
TELEFONO: (074) 452930 - (074) 452017 - (074) 453457
Web: <https://www.municipimintel.gob.pe/>



000151



MUNICIPALIDAD DISTRICTAL DE PIMENTEL
OFICINA DE PATRIMONIO



483	740895000132	1664	TECLADO - KEYBOARD	GENIUS	03/06/2008	NO HAY	9105.0301	20	MALO
484	740895000133	1619	TECLADO - KEYBOARD	HP	03/05/2013	NO HAY	9105.0301	20	MALO
485	740895000134	1662	TECLADO - KEYBOARD	GENIUS	28/09/2010	NO HAY	9105.0301	20	MALO
486	740895000135	1623	TECLADO - KEYBOARD	GENIUS	28/09/2012	NO HAY	9105.0301	35	MALO
487	740895000136	1624	TECLADO - KEYBOARD	GENIUS	20/07/2012	NO HAY	9105.0301	20	MALO
488	740895000137	1625	TECLADO - KEYBOARD	HP	20/07/2012	NO HAY	9105.0301	20	MALO
489	740895000138	1626	TECLADO - KEYBOARD	GENIUS	28/09/2012	NO HAY	9105.0301	35	MALO
490	740895000139	1627	TECLADO - KEYBOARD	HP	15/07/2010	NO HAY	9105.0301	20	MALO
491	740895000140	1317	TECLADO - KEYBOARD	HALION	15/05/2017	NO HAY	9105.0301	80	MALO

AV. LEONCIO PRADO #143-PIMENTEL-CHICLAYO-LAMBAYEQUE.
TELEFONO: (074) 452930 - (074) 452017 - (074) 453457
Web: <https://www.municipimentel.gob.pe/>



000150



MUNICIPALIDAD DISTRICTAL DE PIMENTEL
OFICINA DE PATRIMONIO



492	740895000143	1293	TECLADO - KEYBOARD	HALLION	26/06/2016	NO HAY	9105.0301	70	MALO
493	740895000144	1671	TECLADO - KEYBOARD	GENIUS	15/05/2010	NO HAY	9105.0301	20	MALO
494	740895000145	1622	TECLADO - KEYBOARD	GENIUS	28/09/2010	NO HAY	9105.0301	20	MALO
495	740895000146	1181	TECLADO - KEYBOARD	DTAONE	15/10/2018	NO HAY	9105.0301	150	MALO
496	740895000157	2915	TECLADO - KEYBOARD	LENOVO	05/06/2019	O/C 0286-2019	9105.0301	51	MALO
497	740895000158	2919	TECLADO - KEYBOARD	LENOVO	01/07/2019	O/C 0344-2019	9105.0301	50	MALO
498	740895000216	3665	TECLADO - KEYBOARD	DELL	13/02/2020	O/C N° 0093-2020	9105.0301	50	MALO
499	740895560001	1704	TECLADO INALAMBRIICO	GENIUS	15/05/2013	NO HAY	9105.0301	50	MALO
500	952282870001	2261	TELEFONO	INTELBRA S	15/10/2015	FACT.ELECT.NºFES2 0045	9105.0301	65	MALO

AV. LEONCIO PRADO #143-PIMENTEL-CHICLAYO-LAMBAYEQUE.
TELEFONO: (074) 452930 - (074) 452017 - (074) 453457
Web: <https://www.municipimentel.gob.pe/>



000149



MUNICIPALIDAD DISTRICTAL DE PIMENTEL
OFICINA DE PATRIMONIO



501	952282870002	2239	TELEFONO	INTELBRA S	15/10/2015	FACT.ELECT.NºFESZ 00045899	9105.0301	65	MALO
502	952282870004	2233	TELEFONO	INTELBRA S	15/10/2015	FACT.ELECT.NºFESZ0 0045899	9105.0301	65	MALO
503	952282870005	1668	TELEFONO	CLARO	22/05/2012	NO HAY	9105.0301	20	MALO
504	952282870006	2242	TELEFONO	INTELBRA S	15/10/2015	FACT.ELECT.NºFESZ 000045	9105.0301	65	MALO
505	952282870007	2616	TELEFONO	INTELBRA S	15/10/2015	FACT.ELECT.NºFESZ 000045	9105.0301	65	MALO
506	952282870008	2236	TELEFONO	INTELBRA S	15/10/2015	FACT.ELECT.FESZ00 045899	9105.0301	65	MALO
507	952282870010	2615	TELEFONO	INTELBRA S	15/10/2015	FACT.ELECT.NºFESZ 000045	9105.0301	65	MALO
508	952282870011	0087	TELEFONO	INTELBRA S	03/10/2011	CONVENIO	9105.0301	40	MALO
509	952282870013	0412	TELEFONO	INTELBRA S	03/10/2011	NO HAY	9105.0301	40	MALO



000148

AV. LEONCIO PRADO #143-PIMENTEL-CHICLAYO-LAMBAYEQUE.
 TELEFONO: (074) 452930 - (074) 452017 - (074) 453457
 Web: <https://www.municipimintel.gob.pe/>



MUNICIPALIDAD DISTRITAL DE PIMENTEL
OFICINA DE PATRIMONIO



510	952282870014	0467	TELEFONO	INTELBRA S	03/10/2011	CONVENIO	9105.0301	40	MALO
511	952282870015	0525	TELEFONO	INTELBRA S	03/10/2011	CONVENIO	9105.0301	40	MALO
512	952282870016	0558	TELEFONO	INTELBRA S	03/10/2011	CONVENIO	9105.0301	40	MALO
513	952282870017	0581	TELEFONO	INTELBRA S	03/10/2011	CONVENIO	9105.0301	40	MALO
514	952282870018	0645	TELEFONO	INTELBRA S	03/10/2011	CONVENIO	9105.0301	40	MALO
515	952282870019	0761	TELEFONO	INTELBRA S	03/10/2011	CONVENIO	9105.0301	40	MALO
516	952282870020	0762	TELEFONO	INTELBRA S	03/10/2011	CONVENIO	9105.0301	40	MALO
517	952282870021	0893	TELEFONO	INTELBRA S	03/10/2011	CONVENIO	9105.0301	40	MALO
518	952282870022	0917	TELEFONO	INTELBRA S	03/10/2011	CONVENIO	9105.0301	40	MALO

AV. LEONCIO PRADO #143-PIMENTEL-CHICLAYO-LAMBAYEQUE.
TELEFONO: (074) 452930 - (074) 452017 - (074) 453457
Web: <https://www.municipimintel.gob.pe/>



000147



MUNICIPALIDAD DISTRICTAL DE PIMENTEL
OFICINA DE PATRIMONIO



519	952282870023	0927	TELEFONO	AMBER	03/10/2011	CONVENIO	9105.0301	40	MALO
520	952282870024	0950	TELEFONO	INTELBRA S	03/10/2011	CONVENIO	9105.0301	40	MALO
521	952282870025	0966	TELEFONO	INTELBRA S	03/10/2011	CONVENIO	9105.0301	40	MALO
522	952282870026	1139	TELEFONO	INTELBRA S	03/10/2011	CONVENIO	9105.0301	50	MALO
523	952282870027	2408	TELEFONO	INTELBRA S	15/10/2015	NO HAY	9105.0301	65	MALO
524	952282870028	2411	TELEFONO	MOVISTA R	22/10/2016	NO HAY	9105.0301	40	MALO
525	952282870029	2273	TELEFONO	INTELBRA S	15/10/2015	NO HAY	9105.0301	65	MALO
526	952282870030	2241	TELEFONO	INTELBRA S	15/10/2015	FACT.ELECT. NºFES200045	9105.0301	65	MALO
527	952282870031	2243	TELEFONO	INTELBRA S	15/10/2015	FACT.ELECT. NºFES200045	9105.0301	65	MALO

AV. LEONCIO PRADO #143-PIMENTEL-CHICLAYO-LAMBAYEQUE.
TELEFONO: (074) 452930 - (074) 452017 - (074) 453457
Web: <https://www.municipimentel.gob.pe/>



000146



MUNICIPALIDAD DISTRICTAL DE PIMENTEL
OFICINA DE PATRIMONIO

528	952282870032	2244	TELEFONO	INTELBRA S	15/10/2015	FACT.ELECT. N°FES200045	9105.0301	65	MALO
529	952282870033	2253	TELEFONO	INTELBRA S	15/10/2015	FACT.EWLECT. FES200045	9105.0301	65	MALO
530	952282870034	2259	TELEFONO	INTERBR AS	15/10/2015	FACT.ELECT.FES 200045	9105.0301	65	MALO
531	952282870035	2263	TELEFONO	OWM	10/12/2015	NO HAY	9105.0301	1	MALO
532	952282870036	2232	TELEFONO	INTELBRA S	15/10/2015	FACT.ELECT. FES00045	9105.0301	65	MALO
533	952282870037	2234	TELEFONO	INTELBRA S	15/10/2015	FACT.ELECT. FEZ00045	9105.0301	65	MALO
534	952282870038	2238	TELEFONO	INTELBRA S	15/10/2015	FACT.ELECT. FEZ00045	9105.0301	65	MALO
535	952282870039	2240	TELEFONO	INTELBRA S	15/10/2015	FACT.ELECT. FEZ00045	9105.0301	65	MALO
536	952282870040	2206	TELEFONO	CLARO	15/06/2014	CONVENIO	9105.0301	50	MALO

AV. LEONCIO PRADO #143-PIMENTEL-CHICLAYO-LAMBAYEQUE.
 TELEFONO: (074) 452930 - (074) 452017 - (074) 453457
 Web: <https://www.municipimentel.gob.pe/>





MUNICIPALIDAD DISTRICTAL DE PIMENTEL
OFICINA DE PATRIMONIO

537	952282870041	2023	TELEFONO	INTELBRAS	15/01/2010	CONVENIO	9105.0301	40	MALO
538	952282870042	1987	TELEFONO	INTELBRAS	15/01/2010	CONVENIO	9105.0301	50	MALO
539	952282870043	1944	TELEFONO	TELEFONICA	20/09/2014	NO HAY	9105.0301	50	MALO
540	952282870044	1798	TELEFONO	INTELBRAS	15/01/2010	CONVENIO	9105.0301	50	MALO
541	952282870045	1799	TELEFONO	INTELBRAS	15/01/2010	CONVENIO	9105.0301	50	MALO
542	952282870046	1702	TELEFONO	INTELBRAS	15/01/2010	CONVENIO	9105.0301	40	MALO
543	952282870047	1690	TELEFONO	CLARO	10/07/2014	NO HAY	9105.0301	50	MALO
544	952282870048	1645	TELEFONO	INTELBRAS	15/10/2010	CONVENIO	9105.0301	25	MALO
545	952282870049	1348	TELEFONO	MOVISTAR	22/05/2017	NO HAY	9105.0301	70	MALO

AV. LEONCIO PRADO #143-PIMENTEL-CHICLAYO-LAMBAYEQUE.
 TELEFONO: (074) 452930 - (074) 452017 - (074) 453457
 Web: <https://www.municipimentel.gob.pe/>



000144



MUNICIPALIDAD DISTRITAL DE PIMENTEL
OFICINA DE PATRIMONIO



546	952282870050	1313	TELEFONO	MOVISTA R+	16/01/2016	NO HAY	9105.0301	40	MALO
547	952282870051	1341	TELEFONO	MOVISTA R	15/10/2015	NO HAY	9105.0301	65	MALO
548	952283250003	2488	TELEFONO CELULAR	HUJAWEI	03/05/2017	O/C N°404-2017	9105.0301	9	MALO
549	952283250004	2481	TELEFONO CELULAR	MOTOROL A	03/05/2017	O/C N°404-2017	9105.0301	9	MALO
550	952283250005	2494	TELEFONO CELULAR	HUJAWEI	03/05/2017	O/C N°404-2017	9105.0301	9	MALO
551	952283250006	2540	TELEFONO CELULAR	HUJAWEI	03/05/2017	O/C N°404-2017	9105.0301	9	MALO
552	952283250007	2490	TELEFONO CELULAR	HUJAWEI	03/05/2017	O/C N°404-2017	9105.0301	9	MALO
553	952283250008	2479	TELEFONO CELULAR	SAMSUNG	03/05/2017	O/C N°404-2017	9105.0301	9	MALO
554	952283250009	2545	TELEFONO CELULAR	SAMSUNG	20/07/2017	O/C N°404-2017	9105.0301	9	MALO

AV. LEONCIO PRADO #143-PIMENTEL-CHICLAYO-LAMBAYEQUE.
TELEFONO: (074) 452930 - (074) 452017 - (074) 453457
Web: <https://www.municipimentel.gob.pe/>



000143



MUNICIPALIDAD DISTRICTAL DE PIMENTEL
OFICINA DE PATRIMONIO

555	952283250010	2600	TELEFONO CELULAR	OWN	29/09/2017	GUJA N°040-0084731	9105.0301	9	MALO
556	952283250011	2599	TELEFONO CELULAR	OWN	29/09/2017	GUJA N°040-0084731	9105.0301	9	MALO
557	952283250012	2478	TELEFONO CELULAR	SAMSUNG	03/05/2017	O/C N°404-2017	9105.0301	9	MALO
558	952283250013	2549	TELEFONO CELULAR	GALAXI	02/08/2017	NO HAY	9105.0301	9	MALO
559	952283250014	2548	TELEFONO CELULAR	HUAWEI	02/08/2017	NO HAY	9105.0301	9	MALO
560	952283250015	2501	TELEFONO CELULAR	HUAWEI	03/05/2017	O/C N°404-2017	9105.0301	9	MALO
561	952283250016	2498	TELEFONO CELULAR	HUAWEI	03/05/2017	O/C N°404-2017	9105.0301	9	MALO
562	952283250017	2500	TELEFONO CELULAR	HUAWEI	03/05/2017	O/C N°404-2017	9105.0301	9	MALO
563	952283250018	2495	TELEFONO CELULAR	HUAWEI	03/05/2017	O/C N°404-2017	9105.0301	9	MALO

AV. LEONCIO PRADO #143-PIMENTEL-CHICLAYO-LAMBAYEQUE.
TELEFONO: (074) 452930 - (074) 452017 - (074) 453457
Web: <https://www.municipimentel.gob.pe/>



000142



MUNICIPALIDAD DISTRITAL DE PIMENTEL
OFICINA DE PATRIMONIO

564	952283250019	2489	TELEFONO CELULAR	HUAWEI	03/05/2017	O/C N°404-2017	9105.0301	9	MALO
565	952283250020	2497	TELEFONO CELULAR	HUAWEI	03/05/2017	O/C N°404-2017	9105.0301	9	MALO
566	952283250021	2502	TELEFONO CELULAR	HUAWEI	03/05/2017	O/C N°404-2017	9105.0301	9	MALO
567	952283250022	2496	TELEFONO CELULAR	HUAWEI	03/05/2017	O/C N°404-2017	9105.0301	9	MALO
568	952283250023	2486	TELEFONO CELULAR	HUAWEI	03/05/2017	O/C N°404-2017	9105.0301	9	MALO
569	952283250025	2491	TELEFONO CELULAR	HUAWEI	03/05/2017	O/C N°404-2017	9105.0301	9	MALO
570	952283250026	2484	TELEFONO CELULAR	HUAWEI	03/05/2017	O/C N°404-2017	9105.0301	9	MALO
571	952283250027	2493	TELEFONO CELULAR	HUAWEI	03/05/2017	O/C N°404-2017	9105.0301	9	MALO
572	952283250028	2492	TELEFONO CELULAR	HUAWEI	03/05/2017	O/C N°404-2017	9105.0301	9	MALO

AV. LEONCIO PRADO #143-PIMENTEL-CHICLAYO-LAMBAYEQUE.
 TELEFONO: (074) 452930 - (074) 452017 - (074) 453457
 Web: <https://www.municipimentel.gob.pe/>



000141



MUNICIPALIDAD DISTRICTAL DE PIMENTEL

OFICINA DE PATRIMONIO

573	952283250029	2483	TELEFONO CELULAR	SAMSUNG	03/05/2017	O/C N°404-2017	9105.0301	9	MALO
574	952283250030	2482	TELEFONO CELULAR	SAMSUNG	03/05/2017	O/C N°404-2017	9105.0301	9	MALO
575	952283250031	2547	TELEFONO CELULAR	MOTOROLA	02/08/2017	NO HAY	9105.0301	9	MALO
576	952283250032	2544	TELEFONO CELULAR	HUAWEI	03/05/2017	O/C N°404-2017	9105.0301	9	MALO
577	952283250037	2588	TELEFONO CELULAR	SAMSUNG	15/02/2017	FACT.ELECT. N°237491	9105.0301	289.9	MALO
578	952283250038	2487	TELEFONO CELULAR	HUAWEI	03/05/2017	O/C N°404-2017	9105.0301	9	MALO
579	952283250039	2480	TELEFONO CELULAR	SAMSUNG	03/05/2017	O/C N°404-2017	9105.0301	9	MALO
580	952283250040	0355	TELEFONO CELULAR	SAMSUNG	02/03/2011	NO HAY	9105.0301	29	MALO
581	952283250041	2499	TELEFONO CELULAR	HUAWEI	03/05/2017	O/C N°404-2017	9105.0301	9	MALO

AV. LEONCIO PRADO #143-PIMENTEL-CHICLAYO-LAMBAYEQUE.
TELEFONO: (074) 452930 - (074) 452017 - (074) 453457
Web: <https://www.municipimentel.gob.pe/>



000140



MUNICIPALIDAD DISTRICTAL DE PIMENTEL
OFICINA DE PATRIMONIO

582	952283250042	2431	TELEFONO CELULAR	VERY	10/12/2016	NO HAY	9105.0301	58	MALO
583	952283250043	2274	TELEFONO CELULAR	OWM	23/01/2016	O/C N°0056-2016	9105.0301	1	MALO
584	952283250044	2275	TELEFONO CELULAR	OWM	23/01/2016	O/C N°0056-2016	9105.0301	1	MALO
585	952283250045	2276	TELEFONO CELULAR	OWM	23/01/2016	O/C N°0056-2016	9105.0301	1	MALO
586	952283250046	2277	TELEFONO CELULAR	SAMSUNG	23/01/2016	O/C N°0056-2016	9105.0301	9	MALO
587	952283250047	2255	TELEFONO CELULAR	OWM	23/01/2016	O/C N°0056-2016	9105.0301	1	MALO
588	952283250048	2256	TELEFONO CELULAR	OWM	23/01/2016	O/C N°0056-2016	9105.0301	1	MALO
589	952283250049	2268	TELEFONO CELULAR	SONY	13/01/2016	O/C N°0057-2016	9105.0301	377	MALO
590	952283250050	2269	TELEFONO CELULAR	OWM	23/01/2016	O/C N°0056-2016	9105.0301	1	MALO

AV. LEONCIO PRADO #143-PIMENTEL-CHICLAYO-LAMBAYEQUE.
 TELEFONO: (074) 452930 - (074) 452017 - (074) 453457
 Web: <https://www.municipimentel.gob.pe/>



000139



MUNICIPALIDAD DISTRICTAL DE PIMENTEL
OFICINA DE PATRIMONIO

591	952283250051	2270	TELEFONO CELULAR	OW/M	23/01/2016	O/C N°0056-2016	9105.0301	1	MALO
592	952283250052	2271	TELEFONO CELULAR	OW/M	23/01/2016	O/C N°0056-2016	9105.0301	1	MALO
593	952283250053	2183	TELEFONO CELULAR	AZUMI	20/07/2015	GUIA 9540000669	9105.0301	9	MALO
594	952283250054	2072	TELEFONO CELULAR	LG	22/03/2014	FACT. N°0140623	9105.0301	1	MALO
595	952283250055	2074	TELEFONO CELULAR	AWN	22/03/2014	FACT. N°0140623	9105.0301	1	MALO
596	952283250056	2032	TELEFONO CELULAR	LG	14/07/2014	NO HAY	9105.0301	1	MALO
597	952283250057	2033	TELEFONO CELULAR	LG	14/07/2014	O/C N°0056-2014	9105.0301	1	MALO
598	952283250058	2034	TELEFONO CELULAR	LG	14/07/2014	O/C N°0056-2014	9105.0301	1	MALO
599	952283250059	1961	TELEFONO CELULAR	IG	22/02/2014	NO HAY	9105.0301	1	MALO

AV. LEONCIO PRADO #143-PIMENTEL-CHICLAYO-LAMBAYEQUE.
 TELEFONO: (074) 452930 - (074) 452017 - (074) 453457
 Web: <https://www.municipimentel.gob.pe/>





MUNICIPALIDAD DISTRICTAL DE PIMENTEL
OFICINA DE PATRIMONIO

600	952283250060	1962	TELEFONO CELULAR	LG	22/02/2014	NO HAY	9105.0301	1	MALO
601	952283250061	1902	TELEFONO CELULAR	ALTRON	14/08/2013	O/C N°000524-2013	9105.0301	71	MALO
602	952283250062	1832	TELEFONO CELULAR	SAMSUNG	08/02/2013	O/C N°000086-2013	1503.020303	680	MALO
603	952283250063	1802	TELEFONO CELULAR	NOKIA	12/11/2012	O/C N°001039-2012	1503.020303	1275	MALO
604	952283250064	1762	TELEFONO CELULAR	BLACK BERRY	05/06/2012	O/C N°000691	9105.0301	419	MALO
605	952283250065	1768	TELEFONO CELULAR	SAMSUNG	16/04/2012	NO HAY	9105.0301	39	MALO
606	952283250066	1769	TELEFONO CELULAR	SAMSUNG	16/04/2012	NO HAY	9105.0301	39	MALO
607	952283250067	1770	TELEFONO CELULAR	SAMSUNG	16/04/2012	NO HAY	9105.0301	39	MALO
608	952283250068	1757	TELEFONO CELULAR	SAMSUNG	23/01/2016	O/C N°00056-2016	9105.0301	9	MALO



AV. LEONCIO PRADO #143-PIMENTEL-CHICLAYO-LAMBAYEQUE.
 TELEFONO: (074) 452930 - (074) 452017 - (074) 453457
 Web: <https://www.municipintel.gob.pe/>

000137



MUNICIPALIDAD DISTRICTAL DE PIMENTEL
OFICINA DE PATRIMONIO

609	952283250069	1322	TELEFONO CELULAR	NOKIA	19/03/2012	O/C N°000288-2012	1503.020303	1335	MALO
610	952283250070	1306	TELEFONO CELULAR	LG	02/03/2011	NO HAY	9105.0301	39	MALO
611	952283250071	1307	TELEFONO CELULAR	LG	02/03/2011	NO HAY	9105.0301	39	MALO
612	952283250072	0356	TELEFONO CELULAR	SAMSUNG	03/03/2011	O/C N°007196-2011	1503.020303	669	MALO
613	952285140005	0259	TELEVISOR A COLORES	PHILIPS	16/05/2009	NO HAY	1503.020303	1100	MALO
614	952285140007	0864	TELEVISOR A COLORES	LG	16/07/2010	NO HAY	9105.0301	350	MALO
615	95228520001	1332	TELEVISOR BLANCO Y NEGRO	SILVER CROWN	16/05/2010	NO HAY	9105.0301	100	MALO
616	95228520002	1333	TELEVISOR BLANCO Y NEGRO	SILVER CROWN	16/05/2010	NO HAY	9105.0301	180	MALO
617	602287620001	2119	TENSIONMETRO	GREETME D	23/01/2015	O/C N°0000052-2015	9105.0301	115	MALO



AV. LEONCIO PRADO #143-PIMENTEL-CHICLAYO-LAMBAYEQUE.
 TELEFONO: (074) 452930 - (074) 452017 - (074) 453457
 Web: <https://www.municipintel.gob.pe/>

000136



MUNICIPALIDAD DISTRICTAL DE PIMENTEL

OFICINA DE PATRIMONIO

618	740899500001	2685	UNIDAD CENTRAL DE PROCESO - CPU	DATAONE	30/04/2018	O/C N°0143-2018	1503.020301	2319.98	MALO
619	740899500002	2283	UNIDAD CENTRAL DE PROCESO - CPU	LG	09/02/2016	O/C N°0075-2016	1503.020301	2840	MALO
620	740899500003	0019	UNIDAD CENTRAL DE PROCESO - CPU	ALTRON	04/02/2010	NO HAY	1503.020301	1290	MALO
621	740899500004	0282	UNIDAD CENTRAL DE PROCESO - CPU	HP	31/05/2011	NO HAY	1503.020301	2673	MALO
622	740899500005	0570	UNIDAD CENTRAL DE PROCESO - CPU	LG	07/04/2009	NO HAY	1503.020301	1030	MALO
623	740899500006	2123	UNIDAD CENTRAL DE PROCESO - CPU	DATAONE	12/01/2015	O/C N°0000004-2015	1503.020301	950	MALO
624	740899500007	0795	UNIDAD CENTRAL DE PROCESO - CPU	LG	29/09/2009	NO HAY	1503.020301	970	MALO
625	740899500008	1130	UNIDAD CENTRAL DE PROCESO - CPU	HP	26/06/2009	NO HAY	1503.020301	2386	MALO
626	740899500009	0010	UNIDAD CENTRAL DE PROCESO - CPU	ALTRON	26/06/2007	NO HAY	1503.020301	1038.14	MALO



000135

AV. LEONCIO PRADO #143-PIMENTEL-CHICLAYO-LAMBAYEQUE.
 TELEFONO: (074) 452930 - (074) 452017 - (074) 453457
 Web: <https://www.municipimentel.gob.pe/>



MUNICIPALIDAD DISTRICTAL DE PIMENTEL

OFICINA DE PATRIMONIO

627	740899500010	1759	UNIDAD CENTRAL DE PROCESO - CPU	MICRONI CS	07/02/2017	O/C N°61-2017	1503.020301	1195.44	MALO
628	740899500012	2397	UNIDAD CENTRAL DE PROCESO - CPU	HALION	09/09/2016	O/C N°0406-2016	9105.0301	600	MALO
629	740899500014	2553	UNIDAD CENTRAL DE PROCESO - CPU	MOCRONI CS	10/07/2017	O/C N°246-2017	1503.020301	1776.71	MALO
630	740899500015	1040	UNIDAD CENTRAL DE PROCESO - CPU	DATAONE	08/06/2010	NO HAY	1503.020301	1290	MALO
631	740899500017	0456	UNIDAD CENTRAL DE PROCESO - CPU	LG	29/03/2010	NO HAY	1503.020301	1100	MALO
632	740899500019	0683	UNIDAD CENTRAL DE PROCESO - CPU	DATAONE	05/07/2004	NO HAY	1503.020301	1900	MALO
633	740899500022	1921	UNIDAD CENTRAL DE PROCESO - CPU	HALION	07/04/2009	NO HAY	1503.020301	1100	MALO
634	740899500023	0884	UNIDAD CENTRAL DE PROCESO - CPU	ALTRON	29/10/2009	NO HAY	1503.020301	1100	MALO
635	740899500024	1608	UNIDAD CENTRAL DE PROCESO - CPU	HALION	28/09/2012	O/C N°000965-2012	1503.020301	873	MALO



000134

AV. LEONCIO PRADO #143- PIMENTEL- CHICLAYO-LAMBAYEQUE.
 TELEFONO: (074) 452930 - (074) 452017 - (074) 453457
 Web: <https://www.municipimentel.gob.pe/>



MUNICIPALIDAD DISTRITAL DE PIMENTEL
OFICINA DE PATRIMONIO

636	740899500026	0724	UNIDAD CENTRAL DE PROCESO - CPU	LG	16/11/2010	NO HAY	1503.020301	1252	MALO
637	740899500028	0655	UNIDAD CENTRAL DE PROCESO - CPU	LG	08/06/2010	NO HAY	1503.020301	1390	MALO
638	740899500029	2132	UNIDAD CENTRAL DE PROCESO - CPU	DATAONE	21/01/2015	O/C N° 000004-2015	1503.020301	900	MALO
639	740899500030	1343	UNIDAD CENTRAL DE PROCESO - CPU	MICRONI CS	07/02/2017	NO HAY	1503.020301	1195.44	MALO
640	740899500031	0064	UNIDAD CENTRAL DE PROCESO - CPU	LG	24/10/2008	NO HAY	1503.020301	1615	MALO
641	740899500032	1721	UNIDAD CENTRAL DE PROCESO - CPU	HALION	21/03/2013	O/C N° 000056-2013	1503.020301	1000	MALO
642	740899500033	0562	UNIDAD CENTRAL DE PROCESO - CPU	HP	09/07/2010	NO HAY	1503.020301	1490	MALO
643	740899500034	0084	UNIDAD CENTRAL DE PROCESO - CPU	MICRONI CS	19/10/2009	NO HAY	1503.020301	1100	MALO
644	740899500035	0100	UNIDAD CENTRAL DE PROCESO - CPU	POWER COOLING	01/03/2005	NO HAY	1503.020301	979.76	MALO

AV. LEONCIO PRADO #143-PIMENTEL-CHICLAYO-LAMBAYEQUE.
 TELEFONO: (074) 452930 - (074) 452017 - (074) 453457
 Web: <https://www.munipimentel.gob.pe/>



000133



MUNICIPALIDAD DISTRITAL DE PIMENTEL
OFICINA DE PATRIMONIO

645	740899500036	0268	UNIDAD CENTRAL DE PROCESO - CPU	HP	24/04/2011	NO HAY	1503.020301	3000	MALO
646	740899500037	0270	UNIDAD CENTRAL DE PROCESO - CPU	ALTRON	16/11/2010	NO HAY	1503.020301	1252	MALO
647	740899500038	0275	UNIDAD CENTRAL DE PROCESO - CPU	HALION	01/06/2011	NO HAY	1503.020301	1656	MALO
648	740899500039	0285	UNIDAD CENTRAL DE PROCESO - CPU	HP	31/05/2011	NO HAY	1503.020301	2673	MALO
649	740899500040	0288	UNIDAD CENTRAL DE PROCESO - CPU	HP	25/04/2011	NO HAY	1503.020301	3000	MALO
650	740899500041	0342	UNIDAD CENTRAL DE PROCESO - CPU	IBM	14/10/2011	NO HAY	1503.020301	3192.31	MALO
651	740899500043	0362	UNIDAD CENTRAL DE PROCESO - CPU	HP	14/11/2011	NO HAY	1503.020301	2995	MALO
652	740899500044	0379	UNIDAD CENTRAL DE PROCESO - CPU	HP	07/10/2011	NO HAY	1503.020301	2925	MALO
653	740899500045	0382	UNIDAD CENTRAL DE PROCESO - CPU	HP	07/10/2011	NO HAY	1503.020301	2925	MALO

AV. LEONCIO PRADO #143-PIMENTEL-CHICLAYO-LAMBAYEQUE.
 TELEFONO: (074) 452930 - (074) 452017 - (074) 453457
 Web: <https://www.municipimentel.gob.pe/>



000132



MUNICIPALIDAD DISTRITAL DE PIMENTEL
OFICINA DE PATRIMONIO

654	740899500046	0405	UNIDAD CENTRAL DE PROCESO - CPU	ILUCCION	13/08/2010	NO HAY	1503.020301	1470	MALO
655	740899500047	0414	UNIDAD CENTRAL DE PROCESO - CPU	LG	18/06/2009	NO HAY	1503.020301	1100	MALO
656	740899500048	0419	UNIDAD CENTRAL DE PROCESO - CPU	DATAONE	18/06/2009	NO HAY	1503.020301	1080	MALO
657	740899500049	0422	UNIDAD CENTRAL DE PROCESO - CPU	MICRONI CS	02/05/2006	NO HAY	1503.020301	967	MALO
658	740899500050	0436	UNIDAD CENTRAL DE PROCESO - CPU	HP	25/04/2011	NO HAY	1503.020301	3000	MALO
659	740899500051	0442	UNIDAD CENTRAL DE PROCESO - CPU	HP	30/05/2011	NO HAY	1503.020301	2843	MALO
660	740899500052	0447	UNIDAD CENTRAL DE PROCESO - CPU	MICRONI CS	13/08/2009	NO HAY	1503.020301	840	MALO
661	740899500053	0471	UNIDAD CENTRAL DE PROCESO - CPU	HP	31/05/2011	NO HAY	1503.020301	2843	MALO
662	740899500054	0496	UNIDAD CENTRAL DE PROCESO - CPU	MICRONI CS	24/10/2009	NO HAY	1503.020301	1615	MALO

AV. LEONCIO PRADO #143-PIMENTEL-CHICLAYO-LAMBAYEQUE.
TELEFONO: (074) 452930 - (074) 452017 - (074) 453457
Web: <https://www.municipimintel.gob.pe/>



000131



MUNICIPALIDAD DISTRITAL DE PIMENTEL
OFICINA DE PATRIMONIO

663	740899500055	0501	UNIDAD CENTRAL DE PROCESO - CPU	MICRONI CS	29/09/2009	NO HAY	1503.020301	970	MALO
664	740899500056	0514	UNIDAD CENTRAL DE PROCESO - CPU	COMPUTER	17/05/2006	NO HAY	1503.020301	940	MALO
665	740899500057	0524	UNIDAD CENTRAL DE PROCESO - CPU	MICRONI CS	16/06/2010	NO HAY	1503.020301	1282.51	MALO
666	740899500058	0534	UNIDAD CENTRAL DE PROCESO - CPU	MICRONI CS	25/03/2010	NO HAY	1503.020301	1255	MALO
667	740899500059	0549	UNIDAD CENTRAL DE PROCESO - CPU	DATAONE	23/01/2010	NO HAY	1503.020301	1100	MALO
668	740899500060	0559	UNIDAD CENTRAL DE PROCESO - CPU	HALLION	21/07/2010	NO HAY	1503.020301	1000	MALO
669	740899500061	0575	UNIDAD CENTRAL DE PROCESO - CPU	HP	31/05/2011	NO HAY	1503.020301	2843	MALO
670	740899500062	0625	UNIDAD CENTRAL DE PROCESO - CPU	DATAONE	23/01/2010	NO HAY	1503.020301	1050	MALO
671	740899500063	0631	UNIDAD CENTRAL DE PROCESO - CPU	HARTECH	09/07/2010	NO HAY	1503.020301	1390	MALO

AV. LEONCIO PRADO #143-PIMENTEL-CHICLAYO-LAMBAYEQUE.
TELEFONO: (074) 452930 - (074) 452017 - (074) 453457
Web: <https://www.municipimentel.gob.pe/>



000130



MUNICIPALIDAD DISTRITAL DE PIMENTEL
OFICINA DE PATRIMONIO

672	740899500064	0642	UNIDAD CENTRAL DE PROCESO - CPU	HP	31/05/2011	NO HAY	1503.020301	2843	MALO
673	740899500065	0670	UNIDAD CENTRAL DE PROCESO - CPU	DATAONE	06/02/2005	NO HAY	1503.020301	1145.2	MALO
674	740899500066	0690	UNIDAD CENTRAL DE PROCESO - CPU	LG	09/06/2010	NO HAY	1503.020301	1390	MALO
675	740899500067	0697	UNIDAD CENTRAL DE PROCESO - CPU	DATAONE	08/06/2010	NO HAY	1503.020301	1390	MALO
676	740899500068	0706	UNIDAD CENTRAL DE PROCESO - CPU	DATAONE	04/02/2010	NO HAY	1503.020301	1200	MALO
677	740899500069	0715	UNIDAD CENTRAL DE PROCESO - CPU	LG	16/11/2010	NO HAY	1503.020301	1252	MALO
678	740899500070	0751	UNIDAD CENTRAL DE PROCESO - CPU	LG	12/05/2008	NO HAY	1503.020301	1860	MALO
679	740899500071	0765	UNIDAD CENTRAL DE PROCESO - CPU	ALTRON	16/11/2010	NO HAY	1503.020301	1252	MALO
680	740899500072	0857	UNIDAD CENTRAL DE PROCESO - CPU	ALTRON	08/06/2010	NO HAY	1503.020301	1340	MALO

AV. LEONCIO PRADO #143-PIMENTEL-CHICLAYO-LAMBAYEQUE.
 TELEFONO: (074) 452930 - (074) 452017 - (074) 453457
 Web: <https://www.municipimentel.gob.pe/>



000129



MUNICIPALIDAD DISTRICTAL DE PIMENTEL

OFICINA DE PATRIMONIO



681	740899500073	0890	UNIDAD CENTRAL DE PROCESO - CPU	ALTRON	08/06/2010	NO HAY	1503.020301	1100	MALO
682	740899500074	0901	UNIDAD CENTRAL DE PROCESO - CPU	MICRONI CS	04/05/2009	NO HAY	1503.020301	1000.57	MALO
683	740899500075	0913	UNIDAD CENTRAL DE PROCESO - CPU	ALTRON	13/08/2009	NO HAY	1503.020301	840	MALO
684	740899500076	0944	UNIDAD CENTRAL DE PROCESO - CPU	HALJON	13/07/2005	NO HAY	1503.020301	982.2	MALO
685	740899500077	1034	UNIDAD CENTRAL DE PROCESO - CPU	HP	03/04/2012	O/C N°000743-2012	1503.020301	1500	MALO
686	740899500078	1133	UNIDAD CENTRAL DE PROCESO - CPU	HALJON	22/11/2012	O/C N°001064-2012	1503.020301	890	MALO
687	740899500081	2625	UNIDAD CENTRAL DE PROCESO - CPU	HALJON	08/05/2017	O/C N°188-2017	1503.020301	1581.63	MALO
688	740899500082	2627	UNIDAD CENTRAL DE PROCESO - CPU	MICRONI CS	17/11/2017	NO HAY	1503.020301	4000.28	MALO
689	740899500083	2629	UNIDAD CENTRAL DE PROCESO - CPU	SAMSUNG	17/07/2017	ACUERDO DE CONCEJO 073-17	9105.0301	300	MALO



000128

AV. LEONCIO PRADO #143-PIMENTEL-CHICLAYO-LAMBAYEQUE.

TELEFONO: (074) 452930 - (074) 452017 - (074) 453457

Web: <https://www.municipimentel.gob.pe/>



MUNICIPALIDAD DISTRITAL DE PIMENTEL

OFICINA DE PATRIMONIO

690	740899500084	2603	UNIDAD CENTRAL DE PROCESO - CPU	HALTON	20/10/2017	FACT-001 N°12021	1503.020301	4000	MALO
691	740899500087	2624	UNIDAD CENTRAL DE PROCESO - CPU	HALTON	08/05/2017	NO HAY	1503.020301	1581	MALO
692	740899500088	21042017	UNIDAD CENTRAL DE PROCESO - CPU	HALTON	21/04/2017	O/C N°171-2017	1503.020301	1153.56	MALO
693	740899500090	2529	UNIDAD CENTRAL DE PROCESO - CPU	HALTON	10/07/2017	O/C N°245-2017	1503.020301	1134.93	MALO
694	740899500091	2558	UNIDAD CENTRAL DE PROCESO - CPU	HALTON	21/04/2017	O/C N°171-2017	1503.020301	1153.56	MALO
695	740899500093	2409	UNIDAD CENTRAL DE PROCESO - CPU	ADVANCE	10/08/2016	NO HAY	1503.020301	3271	MALO
696	740899500094	2371	UNIDAD CENTRAL DE PROCESO - CPU	HP	26/07/2016	O/C N°0326-2016	1503.020301	2086.91	MALO
697	740899500095	2278	UNIDAD CENTRAL DE PROCESO - CPU	CYBERTE L	26/07/2016	O/C N°0326-2016	1503.020301	2086	MALO
698	740899500096	2280	UNIDAD CENTRAL DE PROCESO - CPU	HP	26/07/2016	O/C N°0326-2016	1503.020301	2086.91	MALO

AV. LEONCIO PRADO #143-PIMENTEL-CHICLAYO-LAMBAYEQUE.

TELEFONO: (074) 452930 - (074) 452017 - (074) 453457

Web: <https://www.municipimentel.gob.pe/>



000127



MUNICIPALIDAD DISTRICTAL DE PIMENTEL

OFICINA DE PATRIMONIO

699	740899500098	2161	UNIDAD CENTRAL DE PROCESO - CPU	DATAONE	11/05/2015	O/C N°274-2015	1503.020301	1225	MALO
700	740899500099	2127	UNIDAD CENTRAL DE PROCESO - CPU	DATAONE	12/01/2015	O/C N°000004-2015	1503.020301	950	MALO
701	740899500100	2087	UNIDAD CENTRAL DE PROCESO - CPU	HALJON	20/02/2014	NO HAY	1503.020301	1000	MALO
702	740899500102	2078	UNIDAD CENTRAL DE PROCESO - CPU	MICRONI CS	26/06/2014	NO HAY	1503.020301	1000	MALO
703	740899500103	2080	UNIDAD CENTRAL DE PROCESO - CPU	HP	31/05/2011	O/C N°007065-2011	1503.020301	2843	MALO
704	740899500104	2037	UNIDAD CENTRAL DE PROCESO - CPU	DATAONE	10/03/2014	NO HAY	1503.020301	1000	MALO
705	740899500105	2003	UNIDAD CENTRAL DE PROCESO - CPU	HALJON	30/01/2014	O/C N°000072-2014	1503.020301	1000	MALO
706	740899500106	1925	UNIDAD CENTRAL DE PROCESO - CPU	HP	21/11/2013	O/C N°000820-2013	1503.020301	2702.56	MALO
707	740899500107	1931	UNIDAD CENTRAL DE PROCESO - CPU	HP	21/11/2013	O/C N°000821-2013	1503.020301	2361.73	MALO

AV. LEONCIO PRADO #143-PIMENTEL-CHICLAYO-LAMBAYEQUE.

TELEFONO: (074) 452930 - (074) 452017 - (074) 453457

Web: <https://www.municipimentel.gob.pe/>



000126



MUNICIPALIDAD DISTRITAL DE PIMENTEL
OFICINA DE PATRIMONIO

708	740899500108	1934	UNIDAD CENTRAL DE PROCESO - CPU	HP	21/11/2013	O/C N°000821-2013	1503.020301	2361.73	MALO
709	740899500109	1917	UNIDAD CENTRAL DE PROCESO - CPU	HP	21/11/2013	O/C N°000820-2013	1503.020301	2702.56	MALO
710	740899500110	1875	UNIDAD CENTRAL DE PROCESO - CPU	DATAONE	07/06/2013	O/C N°000535-2013	1503.020301	880	MALO
711	740899500111	1886	UNIDAD CENTRAL DE PROCESO - CPU	HALION	16/10/2013	O/C N°000686-2013	1503.020301	1093	MALO
712	740899500112	1819	UNIDAD CENTRAL DE PROCESO - CPU	HALION	12/06/2012	NO HAY	1503.020301	880	MALO
713	740899500113	1761	UNIDAD CENTRAL DE PROCESO - CPU	DATAONE	20/05/2010	NO HAY	1503.020301	1250	MALO
714	740899500114	1707	UNIDAD CENTRAL DE PROCESO - CPU	HP	05/08/2012	NO HAY	1503.020301	2386	MALO
715	740899500115	1714	UNIDAD CENTRAL DE PROCESO - CPU	HALION	21/01/2013	O/C N°000056-2013	1503.020301	1000	MALO
716	740899500116	1649	UNIDAD CENTRAL DE PROCESO - CPU	HP	03/04/2012	O/C N°000358-2012	1503.020301	2386	MALO



000125

AV. LEONCIO PRADO #143-PIMENTEL-CHICLAYO-LAMBAYEQUE.
 TELEFONO: (074) 452930 - (074) 452017 - (074) 453457
 Web: <https://www.municipipimentel.gob.pe/>



MUNICIPALIDAD DISTRITAL DE PIMENTEL
OFICINA DE PATRIMONIO



717	740899500117	1603	UNIDAD CENTRAL DE PROCESO - CPU	HALION	28/09/2012	O/C N°000965-2012	1503.020301	873	MALO
718	740899500118	1606	UNIDAD CENTRAL DE PROCESO - CPU	HALION	28/09/2012	O/C N°000965-2012	1503.020301	873	MALO
719	740899500119	1632	UNIDAD CENTRAL DE PROCESO - CPU	HP	03/04/2012	O/C N°000358-2012	1503.020301	2386	MALO
720	740899500120	1586	UNIDAD CENTRAL DE PROCESO - CPU	HP	03/04/2012	O/C N°000358-2012	1503.020301	2386	MALO
721	740899500121	1588	UNIDAD CENTRAL DE PROCESO - CPU	HP	17/09/2012	O/C N°000944-2012	1503.020301	2378.53	MALO
722	740899500122	1252	UNIDAD CENTRAL DE PROCESO - CPU	HP	17/09/2012	O/C N°000944-2012	1503.020301	2378.56	MALO
723	740899500124	2688	UNIDAD CENTRAL DE PROCESO - CPU	MICRONI CS	18-06/2018	NO HAY	1503.020301	2300	MALO
724	740899500125	2598	UNIDAD CENTRAL DE PROCESO - CPU	SUPER MULTI	20/09/2018	NO HAY	1503.020301	2894	MALO
725	740899500126	1294	UNIDAD CENTRAL DE PROCESO - CPU	HALION	08-05/2017	O/C N°188-2017	1503.020301	1581.63	MALO

AV. LEONCIO PRADO #143-PIMENTEL-CHICLAYO-LAMBAYEQUE.
 TELEFONO: (074) 452930 - (074) 452017 - (074) 453457
 Web: <https://www.municipimintel.gob.pe/>



000124



MUNICIPALIDAD DISTRITAL DE PIMENTEL
OFICINA DE PATRIMONIO

726	740899500127	0662	UNIDAD CENTRAL DE PROCESO - CPU	ALTRON	05/05/2009	NO HAY	1503.020301	1080	MALO
727	740899500128	2561	UNIDAD CENTRAL DE PROCESO - CPU	HALION	21/04/2017	O/C N° 171-2017	1503.020301	1153.56	MALO
728	740899500139	2908	UNIDAD CENTRAL DE PROCESO - CPU	LENOVO	01/07/2019	O/C 0344-2019	1503.020301	3066.95	MALO
729	740899500140	2913	UNIDAD CENTRAL DE PROCESO - CPU	LENOVO	05/06/2019	O/C 0286-2019	1503.020301	4699.88	MALO
730	740899500141	2917	UNIDAD CENTRAL DE PROCESO - CPU	LENOVO	01/07/2019	O/C 0344-2019	1503.020301	3066.95	MALO
731	740899500143	2926	UNIDAD CENTRAL DE PROCESO - CPU	LENOVO	05/06/2019	O/C 0286-2019	1503.020301	4699.88	MALO
732	740899500144	2929	UNIDAD CENTRAL DE PROCESO - CPU	LENOVO	05/06/2019	O/C 0286-2019	1503.020301	4699.88	MALO
733	740899500147	2949	UNIDAD CENTRAL DE PROCESO - CPU	LENOVO	01/07/2019	O/C 0344-2019	1503.020301	3066.96	MALO
734	740899500148	2950	UNIDAD CENTRAL DE PROCESO - CPU	LENOVO	01/07/2019	O/C 0344-2019	1503.020301	3066.96	MALO



AV. LEONCIO PRADO #143-PIMENTEL-CHICLAYO-LAMBAYEQUE.
 TELEFONO: (074) 452930 - (074) 452017 - (074) 453457
 Web: <https://www.municipimentel.gob.pe/>

000123



MUNICIPALIDAD DISTRITAL DE PIMENTEL
OFICINA DE PATRIMONIO

735	740899500153	2955	UNIDAD CENTRAL DE PROCESO - CPU	LENOVO	05/06/2019	O/C 0285-2019	1503.020301	3112.17	MALO
736	740899500158	2960	UNIDAD CENTRAL DE PROCESO - CPU	LENOVO	05/06/2019	O/C 0285-2019	1503.020301	3112.17	MALO
737	740899500166	2923	UNIDAD CENTRAL DE PROCESO - CPU	LENOVO	05/06/2019	O/C 0286-2019	1503.020301	4699.88	MALO
738	740899500168	2901	UNIDAD CENTRAL DE PROCESO - CPU	LENOVO	01/07/2019	O/C 0344-2019	1503.020301	3066.95	MALO
739	740899500195	3558	UNIDAD CENTRAL DE PROCESO - CPU	LENOVO	27/11/2020	O/C N° 0519-20	1503.020301	2865.77	MALO
740	952293640001	0208	UNIDAD DE CONTROL PARA MICROFONO INALAMBRIKO	VOZZEX	26/09/2013	NO HAY	9105.0301	350	MALO
741	952293640002	2381	UNIDAD DE CONTROL PARA MICROFONO INALAMBRIKO	GLORIK	06/09/2016	NO HAY	9105.0301	300	MALO
742	952293640003	1901	UNIDAD DE CONTROL PARA MICROFONO INALAMBRIKO	AMERICA N SOUND	26/09/2013	O/C N° 000603	9105.0301	350	MALO
743	112279700004	2464	VENTILADOR ELECTRICO PARA MESA O DE PIE	KHOR	08/02/2016	NO HAY	9105.0301	80	MALO



000122

AV. LEONCIO PRADO #143-PIMENTEL-CHICLAYO-LAMBAYEQUE.
 TELEFONO: (074) 452930 - (074) 452017 - (074) 453457
 Web: <https://www.municipimentel.gob.pe/>



MUNICIPALIDAD DISTRITAL DE PIMENTEL
OFICINA DE PATRIMONIO

744	112279700006	1501	VENTILADOR ELECTRICO PARA MESA O DE PIE	PREMIER	16/02/2012	NO HAY	9105.0301	69	MALO
745	112279700008	0509	VENTILADOR ELECTRICO PARA MESA O DE PIE	AMERICA	16/08/2010	NO HAY	9105.0301	80	MALO
746	112279700009	0731	VENTILADOR ELECTRICO PARA MESA O DE PIE	KHOR	02/02/2010	NO HAY	9105.0301	130	MALO
747	112279700010	0772	VENTILADOR ELECTRICO PARA MESA O DE PIE	KHOR	02/02/2010	NO HAY	9105.0301	130	MALO
748	112279700012	2014	VENTILADOR ELECTRICO PARA MESA O DE PIE	KHOR	27/02/2014	FACT N°1880140206025	9105.0301	69	MALO
749	112279700013	2035	VENTILADOR ELECTRICO PARA MESA O DE PIE	ALFARO	05/02/2014	FACT.N°14020550008	9105.0301	64.9	MALO
750	112279700014	2015	VENTILADOR ELECTRICO PARA MESA O DE PIE	ALFANO	27/02/2014	FACT.1809110227003	9105.0301	69	MALO
751	112279700015	1972	VENTILADOR ELECTRICO PARA MESA O DE PIE	KHOR	24/01/2014	NO HAY	9105.0301	119.9	MALO
752	112279700016	1979	VENTILADOR ELECTRICO PARA MESA O DE PIE	KHOR	12/02/2014	FACT.18111402120155	9105.0301	69	MALO

AV. LEONCIO PRADO #143-PIMENTEL-CHICLAYO-LAMBAYEQUE.
 TELEFONO: (074) 452930 - (074) 452017 - (074) 453457
 Web: <https://www.municipimentel.gob.pe/>



000121



MUNICIPALIDAD DISTRICTAL DE PIMENTEL
OFICINA DE PATRIMONIO



753	112279700017	1981	VENTILADOR ELECTRICO PARA MESA O DE PIE	KHOR	06-02/2014	NO HAY	9105.0301	64.9	MALO
754	112279700018	1836	VENTILADOR ELECTRICO PARA MESA O DE PIE	CROWN	25-04/2012	NO HAY	9105.0301	100	MALO
755	112279700020		VENTILADOR ELECTRICO PARA MESA O DE PIE	KHOR	05-07/2012	O/C N°000781-2012	9105.0303	149.9	MALO
756	112279700021	1491	VENTILADOR ELECTRICO PARA MESA O DE PIE	PREMIER	16-02/2012	NO HAY	9105.0301	69	MALO
757	112279700022	1499	VENTILADOR ELECTRICO PARA MESA O DE PIE	PREMIER	16-02/2012	NO HAY	9105.0301	69	MALO
758	112279700023	1500	VENTILADOR ELECTRICO PARA MESA O DE PIE	PREMIER	16-02/2012	NO HAY	9105.0301	69	MALO
759	112279700024	1504	VENTILADOR ELECTRICO PARA MESA O DE PIE	PREMIER	06-01/2012	NO HAY	9105.0301	80	MALO
760	740899500079	2513	UNIDAD CENTRAL DE PROCESO - CPU	HALJON	42846	O/C N°171-2017	1503.020301	1153.56	MALO
761	740899500138	2904	UNIDAD CENTRAL DE PROCESO - CPU	LENOVO	43621	O/C 0286-2019	1503.020301	4699.88	MALO



000120

AV. LEONCIO PRADO #143-PIMENTEL-CHICLAYO-LAMBAYEQUE.
TELEFONO: (074) 452930 - (074) 452017 - (074) 453457
Web: <https://www.municipimintel.gob.pe/>

BIENES INFORMATICOS NO SE ENCUENTRAN REGISTRADOS COMO BIENES PATRIMONIALES

RELACIÓN BAJA DE BIENES INFORMÁTICOS							
ITEM	DESCRIPCIÓN	MARCA	MODELO	SERIAL	Nº INVENTARIO	DETALLE BAJA	ESTADO
1	CARGADOR DE NOTEBOOK	HP	PPP009C	F240061347024693	NO FIGURA	SIN RESPUESTA DE ENCENDIDO Y/O FUNCIONAMIENTO	MALO
2	DISCO DURO	SAMSUNG	HD322HJ	S17A190S715794	NO FIGURA	PROBLEMA INTERNO DE FUNCIONAMIENTO EN DISCO HDD DE ALMACENAMIENTO	MALO
3	DISCO DURO	SAMSUNG	HD502HJ	S20B9FZ810372	NO FIGURA	PROBLEMA INTERNO DE FUNCIONAMIENTO EN DISCO HDD DE ALMACENAMIENTO	MALO



000119

AV. LEONCIO PRADO #143-PIMENTEL-CHICLAYO-LAMBAYEQUE.

TELEFONO: (074) 452930 - (074) 452017 - (074) 453457

Web: <https://www.municipalidad.gob.pe/>



MUNICIPALIDAD DISTRICTAL DE PIMENTEL

OFICINA DE PATRIMONIO

4	DISCO DURO	SAMSUNG	HD502HJ	S20E09FZ401619	NO FIGURA	PROBLEMA INTERNO DE FUNCIONAMIENTO EN DISCO HDD DE ALMACENAMIENTO	MALO
5	DISCO DURO	SAMSUNG	HD322HJ	S17A190S227224	NO FIGURA	PROBLEMA INTERNO DE FUNCIONAMIENTO EN DISCO HDD DE ALMACENAMIENTO	MALO
6	DISCO DURO	SEAGATE	NO FIGURA	Z2AMF0B0	NO FIGURA	PROBLEMA INTERNO DE FUNCIONAMIENTO EN DISCO HDD DE ALMACENAMIENTO	MALO
7	DISCO DURO	WESTERN DIGITAL	WD5000AAKX	WNAVUV19321	NO FIGURA	PROBLEMA INTERNO DE FUNCIONAMIENTO EN DISCO HDD DE ALMACENAMIENTO	MALO
8	DISCO DURO	WESTERN DIGITAL	WD5000AAKX	WCC2E01TV0Y3	NO FIGURA	PROBLEMA INTERNO DE FUNCIONAMIENTO EN DISCO HDD DE ALMACENAMIENTO	MALO
9	DISCO DURO	WESTERN DIGITAL	WD5000AZLX	WCC6Z0UHV0JX	NO FIGURA	PROBLEMA INTERNO DE FUNCIONAMIENTO EN DISCO HDD DE ALMACENAMIENTO	MALO



000118

AV. LEONCIO PRADO #143-PIMENTEL-CHICLAYO-LAMBAYEQUE.

TELEFONO: (074) 452930 - (074) 452017 - (074) 453457

Web: <https://www.municipimentel.gob.pe/>

10	DISCO DURO HDD	SEAGATE	ST1500DM002	Z6E3E5KL	NO FIGURA	INTERFAZ DE DISCO DURO NO DETECTA CONEXIÓN EN DISPOSITIVO DE PC	MALO
11	DISCO DURO HDD	SEAGATE	ST3500312CS	9VV30XE4	NO FIGURA	INTERFAZ DE DISCO DURO NO DETECTA CONEXIÓN EN DISPOSITIVO DE PC	MALO
12	DISCO DURO HDD	SEAGATE	ST3250318AS	9VY7LQLR	NO FIGURA	PLACA EXTERIOR DE DISCO DURO DAÑADO	MALO
13	DISCO DURO HDD	SAMSUNG	HD322HJ	S17AJ1KS924440	NO FIGURA	INTERFAZ DE DISCO DURO NO DETECTA CONEXIÓN EN DISPOSITIVO DE PC	MALO
14	DISCO DURO HDD	SAMSUNG	HD161HJ	S12DJDWQ307129	NO FIGURA	INTERFAZ DE DISCO DURO NO DETECTA CONEXIÓN EN DISPOSITIVO DE PC	MALO
15	DISCO DURO HDD	SAMSUNG	HD322HJ	S17AJDW5504365	NO FIGURA	INTERFAZ DE DISCO DURO NO DETECTA CONEXIÓN EN DISPOSITIVO DE PC	MALO



AV. LEONCIO PRADO #143-PIMENTEL-CHICLAYO-LAMBAYEQUE.
 TELEFONO: (074) 452930 - (074) 452017 - (074) 453457
 Web: <https://www.municipimintel.gob.pe/>

000117



MUNICIPALIDAD DISTRICTAL DE PIMENTEL

OFICINA DE PATRIMONIO



16	DISCO DURO HDD	SAMSUNG	HD322HJ	S17A19CSC06139	NO FIGURA	INTERFAZ DE DISCO DURO NO DETECTA CONEXIÓN EN DISPOSITIVO DE PC	MALO
17	DISCO DURO HDD	SAMSUNG	HD322HJ	S17A19DS637399	NO FIGURA	INTERFAZ DE DISCO DURO NO DETECTA CONEXIÓN EN DISPOSITIVO DE PC	MALO
18	DISCO DURO HDD	SAMSUNG	HD322HJ	S17A1A0SB03360	NO FIGURA	INTERFAZ DE DISCO DURO NO DETECTA CONEXIÓN EN DISPOSITIVO DE PC	MALO
19	DISCO DURO HDD	WESTERN DIGITAL	WD5000AZLX	WCC6Z5LYXYR5	NO FIGURA	PLACA EXTERIOR DE DISCO DURO DAÑADO	MALO
20	DISCO DURO HDD	WESTERN DIGITAL	WD5000AAKS	WCAYUN308456	NO FIGURA	INTERFAZ DE DISCO DURO NO DETECTA CONEXIÓN EN DISPOSITIVO DE PC	MALO
21	DISCO DURO HDD	WESTERN DIGITAL	WD5000AAKX	WCC2EPP55848	NO FIGURA	INTERFAZ DE DISCO DURO NO DETECTA CONEXIÓN EN DISPOSITIVO DE PC	MALO

AV. LEONCIO PRADO #143-PIMENTEL-CHICLAYO-LAMBAYEQUE.
TELEFONO: (074) 452930 - (074) 452017 - (074) 453457
Web: <https://www.municipimentel.gob.pe/>



000116



MUNICIPALIDAD DISTRICTAL DE PIMENTEL

OFICINA DE PATRIMONIO



22	DISCO DURO HDD	WESTERN DIGITAL	WD5000AAKS	WCAYUM836862	NO FIGURA	INTERFAZ DE DISCO DURO NO DETECTA CONEXIÓN EN DISPOSITIVO DE PC	MALO
23	DISCO DURO HDD	WESTERN DIGITAL	WD5000AAKX	WCAYUEJ72468	NO FIGURA	PLACA EXTERIOR DE DISCO DURO DAÑADO	MALO
24	DISCO DURO HDD	WESTERN DIGITAL	WD5000AAKX	WCCEELW73079	NO FIGURA	PLACA EXTERIOR DE DISCO DURO DAÑADO	MALO
25	DISCO DURO HDD	WESTERN DIGITAL	WD15EARS	WCAZA7881664	NO FIGURA	PLACA EXTERIOR DE DISCO DURO DAÑADO	MALO
26	DISCO DURO HDD	WESTERN DIGITAL	WD15EARS	WCAZA6621757	NO FIGURA	PLACA EXTERIOR DE DISCO DURO DAÑADO	MALO
27	DISCO DURO HDD	HITACHI	HDS721050CLA362	JPB570HK2S1HTG	NO FIGURA	PLACA EXTERIOR DE DISCO DURO DAÑADO	MALO
28	DISCO DURO HDD	HITACHI	HDS721050CLA662	JP1572FN0BP2VK	NO FIGURA	PLACA EXTERIOR DE DISCO DURO DAÑADO	MALO



AV. LEONCIO PRADO #143-PIMENTEL-CHICLAYO-LAMBAYEQUE.

TELEFONO: (074) 452930 - (074) 452017 - (074) 453457

Web: <https://www.municipimentel.gob.pe/>

000115

29	DISCO DURO HDD	HITACHI	HDS721050CLA662	JP1572FN0NR6YK	NO FIGURA	PLACA EXTERIOR DE DISCO DURO DAÑADO	MALO
30	DISCO DURO HDD	HITACHI	HDS721050CLA362	JPB570HK2SIHEG	NO FIGURA	PLACA EXTERIOR DE DISCO DURO DAÑADO DISPOSITIVO FUERA DE GARANTÍA POR SER TECNOLOGÍA ANTIGUA	MALO
31	DISPOSITIVO POS	INGENICO	ICT 220	I5362CT24879050	NO FIGURA	DISPOSITIVO FUERA DE GARANTÍA POR SER TECNOLOGÍA ANTIGUA	MALO
32	DISPOSITIVO POS	INGENICO	IWL 220	I7155WL26230772	NO FIGURA	PERIFERICOS CON TECNOLOGIA ANTIGUA - NO CONFIGURABLE	MALO
33	EQUIPO DE VIDEOCONFERENCIA	VEGAX5	NO FIGURA	NO ESPECIFICA	NO FIGURA	DISPOSITIVO SIN RESPUESTA DE ENCENDIDO	MALO
34	ESTABILIZADOR	FORZA	FVR-1002	I91412598960	NO FIGURA	DISPOSITIVO SIN RESPUESTA DE ENCENDIDO	MALO
35	ESTABILIZADOR	FORZA	FVR-1002	202513844345	NO FIGURA	DISPOSITIVO SIN RESPUESTA DE ENCENDIDO	MALO

AV. LEONCIO PRADO #143-PIMENTEL-CHICLAYO-LAMBAYEQUE.

TELEFONO: (074) 452930 - (074) 452017 - (074) 453457

Web: <https://www.municipimintel.gob.pe/>



000114



MUNICIPALIDAD DISTRITAL DE PIMENTEL
OFICINA DE PATRIMONIO

36	ESTABILIZADOR	CDP	R2C-AVR 1008i	1611119-0903388	NO FIGURA	DISPOSITIVO SIN RESPUESTA DE ENCENDIDO	MALO
37	ESTABILIZADOR	FORZA	FVR-1002	202513859370	NO FIGURA	DISPOSITIVO SIN RESPUESTA DE ENCENDIDO	MALO
38	LECTORA CD/DVD	LG	GH22NS30	903HDFR185870	NO FIGURA	DISPOSITIVO NO RECONOCE UNIDAD OPTICA DE CD/DVD	MALO
39	LECTORA CD/DVD	LG	GH22NS30	903HDCR163843	NO FIGURA	DISPOSITIVO NO RECONOCE UNIDAD OPTICA DE CD/DVD	MALO
40	LECTORA CD/DVD	LG	GH24NSC0	412HBYM064178	NO FIGURA	DISPOSITIVO NO RECONOCE UNIDAD OPTICA DE CD/DVD	MALO
41	LECTORA CD/DVD	LG	GH24NSD1	610H7PC003288	NO FIGURA	DISPOSITIVO NO RECONOCE UNIDAD OPTICA DE CD/DVD	MALO
42	LECTORA CD/DVD	LG	GH24NSC0	701HADBB025290	NO FIGURA	DISPOSITIVO NO RECONOCE UNIDAD OPTICA DE CD/DVD	MALO



AV. LEONCIO PRADO #143-PIMENTEL-CHICLAYO-LAMBAYEQUE.
TELEFONO: (074) 452930 - (074) 452017 - (074) 453457
Web: <https://www.municipimintel.gob.pe/>

000113





MUNICIPALIDAD DISTRITAL DE PIMENTEL

OFICINA DE PATRIMONIO



43	LECTORA CD/DVD	NO FIGURA	SH-224		S16S6YBGC01RR0	NO FIGURA	DISPOSITIVO NO RECONOCE UNIDAD OPTICA DE CD/DVD	MALO
44	MOUSE OPTICO	BENQ	P150		FJQU88U2089Z155260A0000	NO FIGURA	CONEXIÓN USB EN MALAS CONDICIONES (OXIDO)	MALO
45	MOUSE OPTICO	GENIUS	NO FIGURA		I64237303572	NO FIGURA	CONEXIÓN USB EN MALAS CONDICIONES (OXIDO)	MALO
46	MOUSE OPTICO	GENIUS	GM-150030		XE1607C06166	NO FIGURA	CONEXIÓN USB EN MALAS CONDICIONES (OXIDO)	MALO
47	MOUSE OPTICO	GENIUS	NO FIGURA		368984000509	NO FIGURA	CONEXIÓN USB EN MALAS CONDICIONES (OXIDO)	MALO
48	MOUSE OPTICO	GENIUS	DX-125		XP17S9518388	NO FIGURA	CONEXIÓN USB EN MALAS CONDICIONES (OXIDO)	MALO
49	MOUSE OPTICO	MICROSOFT	MSK-1113		X821908	NO FIGURA	CONEXIÓN USB EN MALAS CONDICIONES (OXIDO)	MALO



000112

AV. LEONCIO PRADO #143-PIMENTEL-CHICLAYO-LAMBAYEQUE.
TELEFONO: (074) 452930 - (074) 452017 - (074) 453457
Web: <https://www.municipimentel.gob.pe/>



MUNICIPALIDAD DISTRITAL DE PIMENTEL

OFICINA DE PATRIMONIO



50	MOUSE OPTICO	NO FIGURA	NO FIGURA	2015062113795	NO FIGURA	CONEXIÓN USB EN MALAS CONDICIONES (OXIDO)	MALO
51	MOUSE OPTICO	GENIUS	GM-03022P	149231804490	NO FIGURA	CONEXIÓN PS2 EN MALAS CONDICIONES (PINES DOBLADOS)	MALO
52	MOUSE OPTICO	GENIUS	NetScroll 120	E:4494000485	NO FIGURA	CONEXIÓN PS2 EN MALAS CONDICIONES (PINES DOBLADOS)	MALO
53	MOUSE OPTICO	IBLUE	NO FIGURA	NO FIGURA	NO FIGURA	DISPOSITIVO SIN RESPUESTA DE ENCENDIDO	MALO
54	MOUSE OPTICO	LOGI	M110s	1824HS03LF68	NO FIGURA	CONEXIÓN USB EN MALAS CONDICIONES (OXIDO)	MALO
55	MOUSE OPTICO	HP	M-S0005	FCGLH0D5D5C4T7	NO FIGURA	CONEXIÓN CON TECNOLOGIA ANTIGUA (PS2)	MALO
56	MOUSE OPTICO	GENIUS	SCROLL 120	368984000505	NO FIGURA	CONEXIÓN USB EN MALAS CONDICIONES (OXIDO)	MALO

AV. LEONCIO PRADO #143-PIMENTEL-CHICLAYO-LAMBAYEQUE.
TELEFONO: (074) 452930 - (074) 452017 - (074) 453457

Web: <https://www.municipimentel.gob.pe/>



000111



MUNICIPALIDAD DISTRITAL DE PIMENTEL

OFICINA DE PATRIMONIO

57	SUPRESOR DE PICOS	PROFIELD	NO FIGURA	NO FIGURA	NO FIGURA	NO FIGURA	DISPOSITIVO SIN RESPUESTA DE ENCENDIDO (COMPONENTE COLOR BLANCO)	MALO
58	SUPRESOR DE PICOS	OMEGA	493319	NO FIGURA	NO FIGURA	NO FIGURA	DISPOSITIVO GENERA ALTERACIONES DE CORRIENTE ELÉCTRICA (CHISPADO)	MALO
59	SWITCH	D-LINK	DES-1024D	F30E37B000016	NO FIGURA	NO FIGURA	CONECTIVIDAD DE ACCESO A RED CON TECNOLOGIA ANTIGUA (PUERTOS CON OXIDO)	MALO
60	TECLADO	LOGITECH	K200	1905SY004JN8	NO FIGURA	NO FIGURA	TECLAS Y CONEXIÓN USB EN MALAS CONDICIONES (OXIDO)	MALO
61	TECLADO	LOGITECH	K200	1905SY004LK8	NO FIGURA	NO FIGURA	TECLAS Y CONEXIÓN USB EN MALAS CONDICIONES (OXIDO)	MALO
62	TELEFONO ANEXO	PANASONIC	KX-T7700X-B	9ECPA025285	NO FIGURA	NO FIGURA	AVERIA IRREPARABLE EN PLACA PRINCIPAL	MALO

AV. LEONCIO PRADO #143-PIMENTEL-CHICLAYO-LAMBAYEQUE.
 TELEFONO: (074) 452930 - (074) 452017 - (074) 453457
 Web: <https://www.municipimentel.gob.pe/>



000110



MUNICIPALIDAD DISTRITAL DE PIMENTEL

OFICINA DE PATRIMONIO



RESOLUCION DE OFICINA GENERAL DE ADMINISTRACIÓN N°-XXX-2022

Pimentel, de agosto del 2022

VISTO:

El Informe Técnico N° 003-2022-MDP/OGA/OP, de fecha 19.08.2022, emitido por el encargado de Patrimonio, y los Informes; Informe N° 026-2022-MDP/G.ADM.F./UTI fecha 09.03.2022 y el informe N° 043-2022-MDP/G.ADM.F./UTI, de fecha 25.03.2022, Informe N°133-2022-MDP/OGA/UTI fecha 18.08.2022 de la Unidad de Tecnología de la Información, donde se ha determinado la inoperatividad de los bienes muebles, Aparato Electros y electrónicos calificándolos como RAEE (Residuos de Aparatos Eléctricos y Electrónicos) -

CONSIDERANDO:

Que, el Decreto Legislativo N° 1439, Decreto Legislativo del Sistema Nacional de Abastecimiento y el Decreto Supremo N° 217-2019-EF, que aprueba el Reglamento del Decreto Legislativo N° 1439 tiene "como finalidad regular los mecanismos para asegurar el aprovisionamiento y la gestión de los bienes, servicios y obras que requieran las Entidades para el cumplimiento de sus metas u objetivos estratégicos y operativos, a través del empleo eficiente y eficaz de los recursos públicos asignados";

Que, la Dirección General de Abastecimiento, mediante Resolución Directoral N° 008-2020-EF/54.01 aprobó la Directiva N° 001-2020- EF/54.01 "Procedimientos para la Gestión de Bienes Muebles calificados como Residuos de Aparatos Eléctricos y Electrónicos – RAEE", modificada mediante Resolución Directoral N° 008-2021-EF/54.01, en adelante la Directiva, la cual tiene por objeto regular los procedimientos para la gestión de los bienes muebles calificados como RAEE a fin de prevenir impactos negativos en el medio ambiente y garantizar su trazabilidad;

Que el párrafo octavo del numeral IV de la Directiva define a los RAEE como "aparatos eléctricos o electrónicos que han alcanzado el fin de su vida útil por uso u obsolescencia que son descartados o desechados por el usuario y adquieren la calidad de residuos. Comprenden también a sus componentes, accesorios y consumibles";

Que, el numeral 6.4 de la Directiva señala que "Se configura la baja de los bienes muebles calificados como RAEE cuando los AEE no resultan útiles a la

AV. LEONCIO PRADO #143-PIMENTEL-CHICLAYO-LAMBAYEQUE.
TELEFONO: (074) 452930 - (074) 452017 - (074) 453457
Web: <https://www.munipimentel.gob.pe/>

000109



MUNICIPALIDAD DISTRITAL DE PIMENTEL

OFICINA DE PATRIMONIO



entidad y son descartados o desechados por haber alcanzado el fin de su vida útil por uso, ser obsoletos o encontrarse inoperativos o inservibles, convirtiéndose en residuos. (...);

Que, el numeral 7.1 de la Directiva señala que "La Subgerencia de Control Patrimonial, mediante informe técnico sustenta la baja de bienes por causal de RAEE y lo remite a la Gerencia de Administración Y Finanzas, para su aprobación, adjuntando la relación detallada de los bienes calificados como RAEE, de acuerdo al Anexo I. De ser conforme, en el plazo de quince (15) días hábiles, contado a partir de la recepción del expediente, la Gerencia de Administración y Finanzas emite la resolución que apruebe la baja";

Que, con el Informe Técnico N° 003-2022-MDP/OGA/OP, mediante el cual señala que los "bienes tecnológicos revisados se encuentran en condiciones inoperativas para el uso", basándose en los Informe N° 026-2022-MDP/G.ADM.F./UTI fecha 09.03.2022 y el informe N° 043-2022-MDP/G.ADM.F./UTI, de fecha 25.03.2022, Informe N°133-2022-MDP/OGA/UTI fecha 18.08.2022, el cual indica de la inoperatividad., por lo que de conformidad al numeral 7.1 de la Directiva N° 001-2020-EF/54.01 "Procedimientos para la Gestión de Bienes Muebles calificados como Residuos de Aparatos Eléctricos y Electrónicos – RAEE" recomienda a la Oficina de Administración y Finanzas aprobar la baja por la causal de RAEE de los bienes muebles detallados en el Anexo I adjunto, para la donación de acuerdo al numeral 7.2 de la Directiva N° 001-2020-EF/54.01 y su modificatoria aprobada por Resolución Directoral N.º 008- 2021-EF/54.01;

De conformidad con lo establecido en el Decreto Supremo N° 217-2019-EF que aprobó el Reglamento del Decreto Legislativo N.º 1439, Reglamento de la Ley N° 29151, Ley General del Sistema Nacional de Bienes Estatales, así como lo dispuesto por el Decreto Supremo N° 009-2019-MINAM, Directiva N° 001-2020-EF/54.01 y su modificatoria aprobada mediante Resolución Directoral N.º 008-2021-EF/54.01;

SE RESUELVE:

ARTÍCULO PRIMERO. - Aprobar la baja por la causal de RAEE de los bienes muebles detallados en el Anexo 01 adjunto que forma parte de la presente resolución.



MUNICIPALIDAD DISTRITAL DE PIMENTEL

OFICINA DE PATRIMONIO



ARTÍCULO SEGUNDO. -Disponer que la Oficina General de Administración coordine y ejecute la disposición final de los bienes muebles detallados en el anexo adjunto, los cuales han sido calificados como RAEE.

ARTÍCULO TERCERO. -Encargar a la Unidad De Tecnología de la Información a realizar la publicación de la presente resolución de baja y anexo adjunto, en el portal institucional de la entidad, en un plazo no mayor a quince (15) días hábiles, según lo establecido en el numeral 7.2.1 de la Directiva N° 001-2020-EF/54.01 y su modificatoria "Procedimientos para la Gestión de Bienes Muebles calificados como Residuos de Aparatos Eléctricos y Electrónicos – RAEE".

ARTÍCULO CUARTO. -Disponer que la Oficina General de Administración en un plazo no mayor a tres (03) días hábiles de realizada la publicación en el portal institucional, remita a la Dirección General de Abastecimiento del MEF copia de la presente Resolución y anexo adjunto, según lo establecido en la norma citada en el artículo anterior

ARTÍCULO QUINTO. -Disponer que la Oficina de Contabilidad procedan con la extracción contable de los bienes muebles conforme a la normatividad del Sistema Nacional de Contabilidad.

ARTÍCULO SEXTO. - Remitir copia de la presente resolución a la Oficina de Patrimonio y a la Oficina de Contabilidad para conocimiento y fines, asimismo al registro correspondiente en el módulo de SIGA-PATRIMONIO.

Regístrese, Comuníquese, Publíquese y Archívese



MUNICIPALIDAD DISTRITAL DE PIMENTEL
PRIMER BALNEARIO TURÍSTICO DEL NORTE
CREADO SEGÚN LEY N° 4155
AÑO DEL BICENTENARIO DEL PERÚ: 200 AÑOS DE INDEPENDENCIA



INFORME N° 133-2022-MDP/OGA/UTI

A : C.P.C. MUÑOZ ZEÑA LUZ MARÍA DEL ROSARIO
DE : OFICINA DE PATRIMONIO
ASUNTO : BACH. ING. VARIAS CACHAY OSCAR MAR PHERSIVAL
REFERENCIA : OFICINA DE TECNOLOGÍAS DE INFORMACIÓN (E)
FECHA : BIENES ADQUIRIDOS Y DE BAJA DURANTE LOS AÑOS 2019 Y 2020.
REFERENCIA : INFORME N° 058-2022-MDP/OGA/OP
FECHA : Pimentel, 18 de agosto del 2022

Por medio de la presente me dirijo a usted, para saludarla cordialmente y a la vez manifestarle lo siguiente:

Que, de acuerdo a lo indicado en el documento de la referencia, procedo a enviar la documentación que acredita los bienes de informática adquiridos durante el periodo solicitado por su despacho.

A la vez, se envia copias de la documentación emitida por esta oficina donde se indica el listado de bienes que se dieron de baja en el periodo 2019 y 2020.

Adjunto anexos.

Sin otro particular, es todo cuanto tengo que informar a usted para conocimiento y fines correspondientes.

Atentamente.



MUNICIPALIDAD DISTRITAL DE PIMENTEL
 BACH. ING. OSCAR MAR PHERSIVAL VARIAS CACHAY
 OFICINA DE TECNOLOGÍAS DE INFORMACIÓN (E)



Nº 1238

000106





MUNICIPALIDAD DISTRITAL DE PIMENTEL



OFICINA DE PATRIMONIO

INFORME N. °058-2022-MDP/OGA/OP

A : Tec. Inf. Miquelina Cayle Villar
Unidad de Tecnología de la Información (e)

De : C.P.C. Luz María Del Rosario Muñoz Zeña.
Oficina de Patrimonio

Asunto : Listado de los bienes dado de baja adquiridos en el año 2019-2020

Fecha : Pimentel 20 de julio del 2022

Por medio de la presente me dirijo a usted, para saludarla y al mismo tiempo darle a conocer lo siguiente:

Que solicito me envíe copias de sus informes y/o listados donde detallé los bienes muebles (CPU; Monitor; Teclado; Estabilizadores, UPS) adquiridos en el año 2019 y 2020;

Dicha Información la requerimos de manera URGENTE para poder tramitar la baja de los bienes Informáticos calificados como RAEE (Residuos de Aparatos Eléctricos y Electrónicos),

Así mismo se realice un informe detallado puesto que aun dichos bienes no han adquirido su vida útil, y que la oficina de abastecimiento que es el que ha realizado la compra pueda determinar si aún están con garantía el bien adquirido, con la finalidad de salvaguardar cualquier responsabilidad que surga a futuro

Agradeciéndole la atención prestada, me despido de Ud. Es todo lo que tengo que requerir para continuar con el trámite correspondiente.



MUNICIPALIDAD DISTRITAL DE PIMENTEL
C.P.C. Luz María Del Rosario Muñoz Zeña
E PATRIMONIO



Folios(01)

AV. LEONCIO PRADO #143-PIMENTEL-CHICLAYO-LAMBAYEQUE.
TELEFONO: (074) 452930 - (074) 452017 - (074) 453457
Web: <https://www.munipimentel.gob.pe/>

000105



MUNICIPALIDAD DISTRITAL DE PIMENTEL
 Leoncio Prado N° 143 Telf. 452017 Telefax: 453184 - Pimentel
 Primer Balconio Turístico del Norte
 Creado Según Ley N° 4155

PEDIDO COMPROBANTE DE SALIDA

CODIGO DE LA DEPENDENCIA

RUC 20164032613

DEPENDENCIA SOLICITANTE: AREA COMPRO

SOLICITO ENTREGAR A: Jorge Guachaca

N° 020621

CON DESTINO A: Area Compro

30-1-19
LUGAR Y FECHA

REG LON	ARTICULOS SOLICITADOS		VALORES					
	CANTIDAD	DESCRIPCIÓN	UNIDAD DE MEDIDA	CUENTA CONTABLE	ORDEN DE COMPRA N°	CODIGO	UNITARIO	TOTAL
1	01	Convertidores RT 45	PCSE					
2	01	CABLE 670 CAT 6	DOLLO					
3	02	CABLES AISLADOS	CABLE					
4	01	45 PISCINAS 100/1000	SWITCH					
5	02	SWITCH 32 Puerto 100/1000	SWITCH					
6	01	SWITCH 08 Puerto	SWITCH					
7	01	MANCHADOR DE CONECTOR 2/1/45	MANCHADOR					
8								
9								
10								
11								
12								
13								
14								
15								
16								
17								
18								
19								
20								

000104

FORMULARIO UTILIZADO HASTA EL REGION N°



1

2

2

4

5

TOTAL SI.

SOLICITANTE

JEFE DE UNIDAD DE ABASTECIMIENTOS

RECIBI CONFORME

USUARIO



MUNICIPALIDAD DISTRITAL DE PIMENTEL
 Leorcio Prado N° 143 Telf. 452017 Telefax: 453184 - Pimentel

Primer Balcónario Turístico del Norte
 Creado Según Ley N° 4155

PEDIDO COMPROBANTE DE SALIDA

CODIGO DE LA DEPENDENCIA

RUC 20164032613

N° 020728

DEPENDENCIA SOLICITANTE: *Unidad de sistemas e informática*

SOLICITO ENTREGAR A: *José Guzmán*

CON DESTINO A: *Unidad de sistemas*

21-02-15

LUGAR Y FECHA

REG LON	CANTIDAD	UNIDAD DE MEDIDA	ARTICULOS SOLICITADOS DESCRIPCIÓN	CUENTA CONTABLE	ORDEN DE COMPRA N°	VALORES		
						CODIGO	UNITARIO	TOTAL
1	02	unp	<i>Batallas de alcohol festipolice</i>					
2	03	"	<i>Fuente de Azúcar 44 bus walls</i>					
3	01	"	<i>Fuente de azúcar 44 bus walls</i>					
4	01	"	<i>Datos de Chile - Sony en 037</i>					
5	01	bata	<i>batallas</i>					
6	02	unp	<i>Emulsión adosa para 1002</i>					
7			<i>En 109-119-029 - 15-11-11-029</i>					
8	02	unp	<i>Emulsión adosa para 1002</i>					
9								
10								
11								
12								
13								
14								
15								
16	000							
17	000							
18	000							
19	000							
20								

FORMULARIO UTILIZADO HASTA EL REGION N°

1

2

2

4

5

TOTAL SI.

SOLICITANTE

JEFE DE UNIDAD DE ABASTECIMIENTOS

JEFE DE ALMACEN

RECIBI CONFORME

USUARIO



MUNICIPALIDAD DISTRICTAL DE PIMENTEL
 Leoncio Prado N° 143 Telf. 452017 Telefax: 453184 - Pimentel

Primer Balcónario Tecnológico del Norte
 Creado Según Ley N° 8155

PEDIDO COMPROBANTE DE SALIDA

DEPENDENCIA SOLICITANTE: Rosario Calle Villar - Unidad Tecnológica

SOLICITO ENTREGAR A: Unidad Tecnológica - Informacion
 CON DESTINO A: Oficina

22-05-19
 LUGAR Y FECHA

CODIGO DE LA DEPENDENCIA

RUC 20164032613

N° 021134

REG LON	ARTICULOS SOLICITADOS		VALORES					
	CANTIDAD	UNIDAD DE MEDIDA	DESCRIPCIÓN	CUENTA CONTABLE	ORDEN DE COMPRA N°	CODIGO	UNITARIO	TOTAL
1	01	unidad	Proyector Epson PowerLite 1023	1301-0504	0236-2019		3,286.24	3,286.24
2			700 LAMENAS 1020 X 768 X 0.4		15/15			
3			30" - 300'					
4								
5								
6								
7								
8								
9								
10								
11								
12								
13								
14								
15								
16								
17								
18								
19								
20								

FORMULARIO UTILIZADO HASTA EL REGION N° 2 TOTAL SI. 3,286.24

1 2 2 2 4 4 5 5

SOLICITANTE _____ JEFE DE UNIDAD DE ABASTECIMIENTOS _____ JEFE DE ALMACEN _____ RECIBI CONFORME _____ USUARIO _____



MUNICIPALIDAD DISTRITAL DE PIMENTEL
 Leoncio Prado N° 143 Telf. 452017 Telefax: 463184 - Pimente
Primer Bañerío Turístico del Norte
 Creado Según Ley N° 4155

PEDIDO COMPROBANTE DE SALIDA

CODIGO DE LA DEPENDENCIA

RUC 20164032613

DEPENDENCIA SOLICITANTE: *Tercer Bañerío Turístico del Norte*

SOLICITO ENTREGAR A: *MICHELLE CAYE VILLAR*

Nº 021374

09.07.18

CON DESTINO A:

LUGAR Y FECHA

REG LON	CANTIDAD	UNIDAD DE MEDIDA	ARTICULOS SOLICITADOS	DESCRIPCIÓN	CUENTA CONTABLE	ORDEN DE COMPRA N°	VALORES		
							CODIGO	UNITARIO	TOTAL
1	04	UNID	<i>CAJAS - V5N L2764-VSAL2764 -</i>						
2			<i>Monitor VTA12265-VTA12262</i>						
3									
4	04	UNID	<i>CAJAS - HT8VX50-H508VX50</i>						
5			<i>MONITORES HT8VX50-H508VX50</i>						
6									
7	02	UNID	<i>Impresora EPSON L575</i>						
8			<i>WGA Y 163125 - WGA Y 145144</i>						
9	04	UNID	<i>TIPOGRAFIA</i>						
10									
11									
12									
13									
14									
15									
16	0000								
17	0000								
18	0000								
19	0000								
20									

FORMULARIO UTILIZADO HASTA EL REGION N°

TOTAL S/:

1

2

2

4

5

SOLICITANTE

JEFE DE UNIDAD DE ABASTECIMIENTOS

JEFE DE ALMACEN

RECIBI CONFORME

USUARIO



MUNICIPALIDAD DISTRICTAL DE PIMENTEL
 Leoncio Prado N° 143 Telf. 452017 Telefax: 453184 - Pimentel
Primer Bazareria Turística del Norte
 Creado Según Ley N° 4155

PEDIDO COMPROBANTE DE SALIDA

CODIGO DE LA DEPENDENCIA

RUC 20164032613

N° 021242

DEPENDENCIA SOLICITANTE: *Unidad Turística Pimentel*

SOLICITO ENTREGAR A: *Martín Rivas Calle Villa*

CON DESTINO A:

11-06-19

LUGAR Y FECHA

REGION	ARTICULOS SOLICITADOS			VALORES					
	CANTIDAD	UNIDAD DE MEDIDA	DESCRIPCIÓN	CUENTA CONTABLE	ORDEN DE COMPRA N°	CODIGO	UNITARIO	TOTAL	
1	14	UNID	C.P.C. LEANOVO - 1400 M20 S THINIA cañita						
4	14	UNID	Monitores - LEANOVO fluido						
5			Unid 722-10						
6									
7									
8									
9									
10									
11									
12									
13									
14									
15									
16									
17									
18									
19									
20									
								TOTAL S/.	

FORMULARIO UTILIZADO HASTA EL REGION N°

1

2

2

4

5

SOLICITANTE

JEFE DE UNIDAD DE ABASTECIMIENTOS

JEFE DE ALMACEN

RECIBI CONFORME

USUARIO



MUNICIPALIDAD DISTRICTAL DE PIMENTEL
 Leoncio Prado N° 143 Telf. 452017 Telefax: 453184 - Pimentel

Primer Balmancía Turística del Norte
 Creado Según Ley N° 4155

PEDIDO COMPROBANTE DE SALIDA

CODIGO DE LA DEPENDENCIA

RUC 20164032613

DEPENDENCIA SOLICITANTE: Informática

SOLICITO ENTREGAR A: Rosario Cayo Villos

11.07.19

Nº 021408

CON DESTINO A:

LUGAR Y FECHA

REG LON	ARTICULOS SOLICITADOS		VALORES					
	CANTIDAD	UNIDAD DE MEDIDA	DESCRIPCIÓN	CUENTA CONTABLE	ORDEN DE COMPRA N°	CODIGO	UNITARIO	TOTAL
1	2	UNID	MONITOR					
2			V 5 AL 2751 - Locomo					
3			US AG 2769 - Locomo					
4	2	UNID	CDU					
5			MT OS V X S 9					
6			MT OS V X R E					
7								
8								
9								
10								
11								
12								
13								
14								
15								
16								
17								
18								
19								
20								
							TOTAL SI:	

FORMULARIO UTILIZADO HASTA EL REGION N°

1

2

2

4

5

SOLICITANTE

JEFE DE UNIDAD DE ABASTECIMIENTOS

JEFE DE ALMACEN

RECIBI CONFORME

USUARIO



MUNICIPALIDAD DISTRITAL DE PIMENTEL
 Leoncio Prado N° 143 Telf: 452017 Telefax: 453184 - Pimentel
Primer Balneario Turístico del Norte
 Creado según Ley N° 4155

PEDIDO COMPROBANTE DE SALIDA

CODIGO DE LA DEPENDENCIA

RUC 20164032613

DEPENDENCIA SOLICITANTE:

SÓLICITO ENTREGAR A:

Dr. DA. SANDALES

CON DESTINO A:

07/1/11

LUGAR Y FECHA

N° 021888

RENGLON	ARTICULOS SOLICITADOS				VALORES			
	CANTIDAD	UNIDAD DE MEDIDA	DESCRIPCIÓN	CUENTA CONTABLE	ORDEN DE COMPRA N°	CODIGO	UNITARIO	TOTAL
1								
2								
3								
4								
5								
6								
7								
8								
9								
10								
11								
12								
13								
14								
15								
16								
17								
18								
19								
20								

FORMULARIO UTILIZADO HASTA EL RENGLON N°

TOTAL S/

1

2

2

4

5

SOLICITANTE

JEFE DE UNIDAD DE ABASTECIMIENTOS

JEFE DE ALMACEN

RECIBI CONFORME

CARDEX



MUNICIPALIDAD DISTRICTAL DE PIMENTEL
 Leoncio Prado N° 143 Telf. 452017 Telefax: 453184 - Pimentel
Primer Balneario Turístico del Norte
 Creado Según Ley N° 4155

PEDIDO COMPROBANTE DE SALIDA

CODIGO DE LA DEPENDENCIA

DEPENDENCIA SOLICITANTE: UNIDAD DE TECNOLOGIA Y FORMACION

RUC 20164032613

SOLICITO ENTREGAR A: ROSARIO CAYE VICIAR

LUGAR Y FECHA: 16-07-19

N° 021449

REG LON	ARTICULOS SOLICITADOS		UNIDAD DE MEDIDA	DESCRIPCIÓN	CUENTA CONTABLE	ORDEN DE COMPRA N°	VALORES		
	CANTIDAD	UNIDAD DE MEDIDA					CODIGO	UNITARIO	TOTAL
1	01	UNID		CONA DE DUB DE SU UNIDADES		0289-2019		58.58	58.58
2	03	UNID		SUPICH CIGARRA ETIQUA NET TP FINE				248.839	746.52
3	03	UNID		TOWER PICCOLI MP 305 - MEXICO				143.469	430.41
4	20	UNID		CABLE DE POBER SATA				14.640	292.80
5	20	UNID		CABLE SATA				14.640	292.80
6	01	UNID		DISCO DURO SEAGATE 370, SMTA				497.170	497.17
7	10	UNID		WITTEGANO Y NEURE LOGICAL				79.411	794.11
8	6	UNID		DISCO DURO WESTERN				64.734	370.40
9	1	UNID		DISCO DURO EXTERNO				1.842.989	1.842.98
10	21	UNID		BICAJA DE CUITO (PAIN PARA MARRON)				14.360	57.94
11	1	UNID		CABE				548.840	548.84
12									
13									
14									
15									
16	000095								
17									
18									
19									
20									

FORMULARIO UTILIZADO HASTA EL REGION N° 2 TOTAL S/ 15921.54

1 2 2 2 3 4 4 5 5 USUARIO

SOLICITANTE JEFE DE UNIDAD DE ABASTECIMIENTOS RECIBI CONFORME JEFE DE ALMACEN

PEDIDO COMPROBANTE DE SALIDA

CODIGO DE LA DEPENDENCIA

RUC 20164032613

N° 021460

DEPENDENCIA SOLICITANTE: Unidad Tecnológica Informativa
 SOLICITO ENTREGAR A: Rosario Cayo Villos
 CON DESTINO A: Tenorio - Subtránsito

17-07-19
 LUGAR Y FECHA

REG LON	ARTICULOS SOLICITADOS				VALORES				
	CANTIDAD	UNIDAD DE MEDIDA	DESCRIPCIÓN	CUENTA CONTABLE	ORDEN DE COMPRA N°	CODIGO	UNITARIO	TOTAL	
1	01	leas d	Monitor VS AL 2779						
2	01	"	Monitor VS AL 2752						
3	01	leas d	CPU - M J 08V X RP						
4	01	leas d	CPU - M J 07FBX2						
5	02	Flo	fluche CPSON 774 - Mosio						
6									
7									
8									
9									
10									
11									
12									
13									
14									
15									
16									
17									
18									
19									
20									
								460000	

FORMULARIO UTILIZADO HASTA EL REGION N°

1 2 3 4 5

SOLICITANTE: _____ Jefe de Almacén

RECIBI CONFORME: _____ Jefe de Almacén

TOTAL SI:



MUNICIPALIDAD DISTRITAL DE PIMENTEL
PRIMER BALNEARIO TURÍSTICO DEL NORTE
CREADO SEGÚN LEY N° 4155



INFORME N°077 - 2019/MDP-UTIC

A : Luis Alberto Holguín Miñan
Jefatura de Control Patrimonial

DE : TEC. Miquelina Rosario Cayle Villar
Encargada de Unidad de Tecnología de la Información y
Comunicación

ASUNTO : Baja de equipos Informáticos

FECHA : Pimentel, 24 de junio de 2019

Por medio del presente, me dirijo a usted para saludarlo cordialmente y a la vez informarle lo siguiente:

Para, darle a conocimiento a su despacho sobre los equipos de cómputo que están en mal estado, lo cual paso a detallar a continuación para su respectiva baja:

ITEM	AREA	DESCRIPCION	N° INVENTARIO	ESTADO
1	DESARROLLO SOCIAL	MONITOR (SAMSUNG)	2601	Mal Estado
2	DESARROLLO SOCIAL	MONITOR (LG)	1602	Mal Estado
3	ULE	ESTABILIZADOR	0528	Mal Estado
4	ULE	ESTABILIZADOR	6363	Mal Estado
5	ASESORIA LEGAL (GDU)	ESTABILIZADOR	1109	Mal Estado
6	ASESORIA LEGAL (GDU)	TECLADO (GENIUS)	1661	Mal Estado
7	DESARROLLO SOCIAL(ULE)	TECLADO (HP)	1625	Mal Estado
8	DESARROLLO SOCIAL(ULE)	TECLADO (HP)	1711	Mal Estado
9	DESARROLLO SOCIAL(ULE)	CPU(HALION)	1603	Mal Estado

[Handwritten signature]
24/06/2019

UNIDAD DE SISTEMAS E INFORMÁTICA



000092



MUNICIPALIDAD DISTRITAL DE PIMENTEL
PRIMER BALNEARIO TURÍSTICO DEL NORTE
CREADO SEGÚN LEY N° 4155



10	ASESORIA LEGAL (GDU)	CPU(MICRÓNICS)	0447	Mal Estado
11	ASESORIA LEGAL (GDU)	CPU(ASTRON)	0715	Mal Estado
12	DESARROLLO SOCIAL(ULE)	CPU(MICRONICS)	2627	Mal Estado
13	DESARROLLO SOCIAL(ULE)	MOUSE (HP)	600553-002	Mal Estado

Es todo en cuanto informo y remito a su despacho para conocimiento, atención y fines convenientes.



UNIDAD DE
SISTEMAS E
INFORMÁTICA



000091



MUNICIPALIDAD DISTRITAL DE PIMENTEL
PRIMER BALNEARIO TURÍSTICO DEL NORTE
CREADO SEGÚN LEY N° 4155



INFORME N° 081 - 2019/MDP-UTIC

A : Luis Alberto Holguín Miñan
Jefatura de Control Patrimonial

DE : **TEC. Miquelina Rosario Cayle Villar**
Encargada de Unidad de Tecnología de la Información y
Comunicación

OBJETO : **Baja de equipos Informáticos**

FECHA : **Pimentel, 23 de mayo de 2019**



Por medio del presente, me dirijo a usted para saludarlo cordialmente y a la vez informarle y lo siguiente:

Que, darle a conocimiento a su despacho que los equipos de cómputo que están obsoleto paso a detallar a continuación:

OFICINA	DESCRIPCIÓN DEL EQUIPO	N° DE INVENTARIO	CODIGO	COLOR	ESTADO
IMAGEN INSTITUCIONAL	CPU	1586		ROJO CON NEGRO	OBSOLETO
IMAGEN INSTITUCIONAL	CPU	1586	74089950	NEGRO CON PLOMO	OBSOLETO
BIBLIOTECA	CPU	2029	74089950	BLANCO CON VERDE	OBSOLETO
SUB GERENCIA DESARROLLO URBANO Y RURAL	CPU	2078	74089980	NEGRO	OBSOLETO
FISCALIZACION	CPU	0019	74089950	PLOMO	OBSOLETO
CATASTRO	CPU	0456	74089980	NEGRO CON PLOMO	OBSOLETO
RECURSOS HUMANOS	CPU	1714	74089950	NEGRO CON PLOMO	OBSOLETO
BIBLIOTECA	IMPRESORA	1963	74083650	NEGRO/EPSON M105	REGULAR
RENTAS	CPU	0285	74083650	NEGRO	OBSOLETO
SECRETARIA	IMPRESORA	1380	74083650	BLANCO CON AZUL	OBSOLETO
REGISTRO CIVIL	IMPRESORA	0365	95227541	BLANCO CON AZUL	OBSOLETO
AMBIENTE Y ECOLOGIA	IMPRESORA	0664	74083650	NEGRO	OBSOLETO

MRCV/mrcv
 cc.archivo

UNIDAD DE
 SISTEMAS E
 INFORMÁTICA





MUNICIPALIDAD DISTRITAL DE PIMENTEL
PRIMER BALNEARIO TURÍSTICO DEL NORTE
CREADO SEGÚN LEY N° 4155



SALUD Y SALUBRIDAD	IMPRESORA	1646	74083650	NEGRO	OBSOLETO
AMBIENTE Y ECOLOGIA	IMPRESORA	0308	74083650	BLANCO Y PLOMO	OBSOLETO
TRANSITO Y TRANSPORTE	IMPRESORA	2389	74083650	BLANCO CON PLOMO	OBSOLETO

Es todo en cuanto informo y remito a su despacho para conocimiento, atención y fines convenientes.



MRCV/mrov
cc:archivo

UNIDAD DE
SISTEMAS E
INFORMÁTICA



000089



MUNICIPALIDAD DISTRITAL DE PIMENTEL
PRIMER BALNEARIO TURÍSTICO DEL NORTE
CREADO SEGÚN LEY N° 4155



INFORME N°087 - 2019/MDP-UTIC

A : Luis Alberto Holguín Miñan
Jefatura de Control Patrimonial

DE : TEC. Miquelina Rosario Cayle Villar
Encargada de Unidad de Tecnología de la Información y
Comunicación

ASUNTO : Baja de equipos informáticos

FECHA : Pimentel, 24 de junio de 2019

Por medio del presente, me dirijo a usted para saludarlo cordialmente y a la vez informarle lo siguiente:

Para, darle a conocimiento a su despacho sobre los equipos de cómputo que están en mal estado, lo cual paso a detallar a continuación para su respectiva baja:

ITEM	AREA	DESCRIPCION	N° INVENTARIO	ESTADO
1	DESARROLLO ECONOMICO	CPU(DATAONE)	2037	Mal Estado
2	ALCALDIA	CPU(HALION)	1133	Mal Estado
3	SUB.DESARROLLO URBANO	CPU(HP)	0288	Mal Estado
4	RENTAS	CPU(HP)	0285	Mal Estado
5	INFRAESTRUCTURA Y OBRAS	CPU(ADVANCE)	2317	Mal Estado
6	DEPORTES	CPU(HALION)	2513	Mal Estado
7	TRANSITO	CPU(HALION)	2385	Mal Estado
8	DESARROLLO SOCIAL(ULE)	GPU(HP)	0362	Mal Estado
9	S/N	CPU(DATAONE)	S/N	Mal Estado

UNIDAD DE SISTEMAS E INFORMÁTICA



000088

[Handwritten signature]
24/06/2019



MUNICIPALIDAD DISTRITAL DE PIMENTEL
PRIMER BALNEARIO TURÍSTICO DEL NORTE
CREADO SEGÚN LEY N° 4155



10	FISCALIZACION	CPU(HALION)	1921	Mal Estado
----	---------------	-------------	------	------------

Es todo en cuanto informo y remito a su despacho para conocimiento, atención y fines convenientes.

~~Cayle Villar M. Rosario~~

UNIDAD DE
SISTEMAS E
INFORMÁTICA



000087



MUNICIPALIDAD DISTRICTAL DE PIMENTEL
PRIMER BALNEARIO TURÍSTICO DEL NORTE
CREADO SEGÚN LEY N° 4155



INFORME N°088 - 2019/MDP-UTIC

A : Luis Alberto Holguín Miñan
Jefatura de Control Patrimonial
DE : TEC. Miquelina Rosario Cayle Villar
Encargada de Unidad de Tecnología de la Información y
Comunicación
ASUNTO : Baja de equipos Informáticos
FECHA : Pimentel, 24 de junio de 2019

Por medio del presente, me dirijo a usted para saludarlo cordialmente y a la vez informarle lo siguiente:

Para, darle a conocimiento a su despacho sobre los equipos de cómputo que están en mal estado, lo cual paso a detallar a continuación para su respectiva baja:

ITEM	AREA	DESCRIPCION	N° INVENTARIO CODIGOS	ESTADO
1	CONTABILIDAD Y PRESUPUESTO	CPU(HALION)	2529	Mal Estado
2	REGIDORES	MONITOR(LG)	2598	Mal Estado
3	---	ESTABILIZADOR (FORZA)	FVR-12218	Mal Estado
4	G.TRIBUTARIA	ESTABILIZADOR (ELECTOLINE)	1980	Mal Estado
5	---	ESTABILIZADOR (FORZA)	FVR-1002	Mal Estado
6	MEDIO AMBIENTE	ESTABILIZADOR (ELECTOLINE)	0263	Mal Estado
7	BIBLIOTECA	ESTABILIZADOR (ELECTOLINE)	1915	Mal Estado
8	OMAPE	ESTABILIZADOR	2420	Mal Estado
9	RENTAS	ESTABILIZADOR	0616	Mal Estado

Luis Alberto Holguín Miñan
24/06/2019

UNIDAD DE SISTEMAS E INFORMÁTICA



000086



MUNICIPALIDAD DISTRITAL DE PIMENTEL

PRIMER BALNEARIO TURÍSTICO DEL NORTE
CREADO SEGÚN LEY N° 4155



INFORME N°091 – 2019/MDP-UTIC

A : Luis Alberto Holguín Miñan
DE : Jefatura de Control Patrimonial
DE : **TEC. Miquelina Rosario Cayle Villar**
 Encargada de Unidad de Tecnología de la Información y
 Comunicación
ASUNTO : Baja de equipos informáticos
FECHA : Pimentel, 25 de junio de 2019

CARGO

Por medio del presente, me dirijo a usted para saludarlo cordialmente y a la vez informarle lo siguiente:

Para, darle a conocimiento a su despacho sobre los equipos de cómputo que están en mal estado, lo cual paso a detallar a continuación para su respectiva baja:

ITEM	AREA	DESCRIPCION	N° INVENTARIO CODIGOS	ESTADO
1	SISTEMAS	ESTABILIZADOR CDP	2096	Mal Estado
2	INFRAESTRUCTURA Y OBRAS	TECLADO	2145	Mal Estado
3	----	MOUSE (GENIUS)	COD-162580802458	Mal Estado
4	----	MOUSE (HP)	417441002	Mal Estado
5	BIBLIOTECA	TECLADO (BTC)	1880	Mal Estado
6	DESARROLLO SOCIAL	TECLADO (GENIUS)	1626	Mal Estado
7	----	TECLADO (ENCORE)	---	Mal Estado
8	GESTION TRIBUTARIA	TECLADO (HALION)	1317	Mal Estado
9	FISCALIZACIÓN	TECLADO (HP)	1737	Mal Estado

[Handwritten Signature]
 25/06/2019

UNIDAD DE SISTEMAS E INFORMÁTICA





MUNICIPALIDAD DISTRITAL DE PIMENTEL
PRIMER BALNEARIO TURÍSTICO DEL NORTE
CREADO SEGÚN LEY N° 4155



INFORME N°110 – 2019/MDP-UTIC

A : LUIS ALBERTO HOLGIN MIÑAN
 Jefe De Control Patrimonial

DE : MIQUELINA ROSARIO CAYLE VILLAR
 Unidad de Tecnología de la Información y Comunicación

ASUNTO : BAJA EQUIPOS DE COMPUTO

FECHA : Pimentel, 09 de agosto de 2019

Por medio del presente, me dirijo a usted para saludarlo y a la vez hacerle saber para su conocimiento.

Para, darle a conocimiento a su despacho sobre los equipos de cómputo que están en mal estado, lo cual paso a detallar a continuación para su respectiva baja:

AREAS	CPU	N° DE SERIE O CODIGOS	MONITOR	TEGLADO	IMPRESORA
CONTABILIDAD Y PRESUPUESTO	CPU	1759			
DEMUNA	CPU	2509			
GDU	CPU	0270			
ALMACEN	CPU	0422	1139		
DEPORTE			2512 ZZSEH4TJ302141M		
TESORERIA			0562		
PARTICIPACION OBRAS	GPU	0607		1605	
ALCALDIA				1640	
ULE	CPU	2603		1633	0423
ASESORIA LEGAL					1912 S2QY001591
GESTION TRIBUTARIA					2170
CONTABILIDAD Y PRESUPUESTO	CPU	0562			
ARCHIVO	SCANNER	0963			
MEDIO AMBIENTE	CPU	0683			
TESORERIA					2383



UNIDAD DE SISTEMAS E INFORMÁTICA





MUNICIPALIDAD DISTRITAL DE PIMENTEL
PRIMER BALNEARIO TURÍSTICO DEL NORTE
CREADO SEGÚN LEY N° 4155



10	SECRETARIA GENERAL	TECLADO (GENIUS)	1734	Mal Estado
11	LICENCIAS	TECLADO (GENIUS)	1663	Mal Estado
12	---	LECTORA (LG)	COD-704HCMR157123	Mal Estado
13	---	TELEFONO (INTELBRAS)	COD-RGHD1300210HVTJ	Mal Estado



UNIDAD DE SISTEMAS E INFORMÁTICA



000083



MUNICIPALIDAD DISTRICTAL DE PIMENTEL
 Leoncio Prado N° 143 Telf: 452017 Telefax: 453184 - Pimentel
Primer Balcón Turístico del Norte
 Creado según Ley N° 4155

PEDIDO COMPROBANTE DE SALIDA

CODIGO DE LA DEPENDENCIA

RUC 20164032613

DEPENDENCIA SOLICITANTE:

SOLICITO ENTREGAR A:

CON DESTINO A:

LUGAR Y FECHA

Nº 023216

RENGLON	ARTICULOS SOLICITADOS		VALORES					
	CANTIDAD	UNIDAD DE MEDIDA	DESCRIPCIÓN	CUENTA CONTABLE	ORDEN DE COMPRA N°	CODIGO	UNITARIO	TOTAL
1				503-02320141-0				
2				503-02320141-0				
3								
4								
5								
6								
7								
8								
9								
10								
11								
12								
13								
14								
15								
16								
17								
18								
19								
20								

FORMULARIO UTILIZADO HASTA EL RENGLO N°

TOTAL S/

1

2

2

4

5



SOLICITANTE

JEFE DE UNIDAD DE BASTECIMIENTOS

RECIBI CONFORME

CARDEX



MUNICIPALIDAD DISIKNAL DE PIMENTEL
Leorcio Prado N° 143 Telf: 452017 Telefax: 453184 - Pimentel

Primer Ebanizador Temático del Norte
Creado según Ley N° 4155

PÉDIDO COMPROBANTE DE SALIDA

CODIGO DE LA DEPENDENCIA

RUC 20164032613
N° 023232

LUGAR Y FECHA
Pimentel 14/10/2010

DEPENDENCIA SOLICITANTE: *Alcaldía de Temática de la Infancia*
SOLICITO ENTREGAR A: *Alcaldía de Temática de la Infancia*
CON DESTINO A: *Expediente de la Infancia*

RENGLON	ARTICULOS SOLICITADOS		VALORES					
	CANTIDAD	UNIDAD DE MEDIDA	DESCRIPCIÓN	CUENTA CONTABLE	ORDEN DE COMPRA N°	CODIGO	UNITARIO	TOTAL
1	1	Unid.	<i>1.000</i>	133.000301	436-2010		336.24	336.24
2			<i>1.000</i>					
3			<i>1.000</i>					
4			<i>1.000</i>					
5			<i>1.000</i>					
6			<i>1.000</i>					
7			<i>1.000</i>					
8			<i>1.000</i>					
9			<i>1.000</i>					
10			<i>1.000</i>					
11			<i>1.000</i>					
12			<i>1.000</i>					
13			<i>1.000</i>					
14			<i>1.000</i>					
15			<i>1.000</i>					
16			<i>1.000</i>					
17			<i>1.000</i>					
18			<i>1.000</i>					
19			<i>1.000</i>					
20			<i>1.000</i>					
							TOTAL SI	336.24

FORMULARIO UTILIZADO HASTA EL RENGLON N°

1 2 3 4 5

SOLICITANTE: _____ Jefe de Unidad de Abastecimientos

RECIBI CONFORME: _____

OFICINA ALMACÉN: _____

CARDEX



MUNICIPALIDAD DISTRITAL DE PIMENTÓN
 Leoncio Prado N° 143 Telf: 452017 Telefax: 453184 - Pimentón
 Primer Balneario Turístico del Norte
 Creado según Ley N° 4155

PEDIDO COMPROBANTE DE SALIDA

CODIGO DE LA DEPENDENCIA

RUC 20164032613

DEPENDENCIA SOLICITANTE: Almacén de Insumos

SOLICITO ENTREGAR A: Almacén de Insumos

CON DESTINO A: Almacén de Insumos

LUGAR Y FECHA: Pimentón, 27/07/2016

N° 023338

RENGLON	ARTICULOS SOLICITADOS		VALORES					
	CANTIDAD	UNIDAD DE MEDIDA	DESCRIPCIÓN	CUENTA CONTABLE	ORDEN DE COMPRA N°	CODIGO	UNITARIO	TOTAL
1	03	kg	Café tipo Dixon café fuerte e (casero)		477-2016		3000	9000
2	01	kg	Completos de ave (chachinero de 300 g)					
3	70	kg	Completos de ave (chachinero de 300 g)					
4	15	kg	Completos de ave (chachinero de 300 g)					
5	20	kg	Completos de ave (chachinero de 300 g)					
6	20	kg	Completos de ave (chachinero de 300 g)					
7	01	kg	Completos de ave (chachinero de 300 g)					
8	01	kg	Completos de ave (chachinero de 300 g)					
9	01	kg	Completos de ave (chachinero de 300 g)					
10	02	kg	Completos de ave (chachinero de 300 g)					
11	01	kg	Completos de ave (chachinero de 300 g)					
12	20	kg	Completos de ave (chachinero de 300 g)					
13	10	kg	Completos de ave (chachinero de 300 g)					
14	10	kg	Completos de ave (chachinero de 300 g)					
15	05	kg	Completos de ave (chachinero de 300 g)					
16								
17								
18	0000							
19	0000							
20	80							

FORMULARIO UTILIZADO HASTA EL RENGLON N°

TOTAL S/

1

2

2

4

5



SOLICITANTE

JEFE DE UNIDAD DE ABASTECIMIENTOS

JEFE DE ALMACEN

RECIBI CONFORME

CARDEX



MUNICIPALIDAD DISTRITAL DE PIMENTÓN
 Leoncio Prado N° 143 Telf: 452017 Telefax: 453184 - Pimentón

Primer Boleto Técnico del Norte
 Creado según Ley N° 4155

PEDIDO COMPROBANTE DE SALIDA

CODIGO DE LA DEPENDENCIA

DEPENDENCIA SOLICITANTE: *Comunidad de Pimentón y Pimentón*

RUC 20164032613

SOLICITO ENTREGAR A: *Mp. Varios Campesinos*

CON DESTINO A: *Centra de propuestas*

LUGAR Y FECHA: *Pimentón 01/12/2020*

N° 023357

RENGLON	ARTICULOS SOLICITADOS				VALORES				
	CANTIDAD	UNIDAD DE MEDIDA	DESCRIPCIÓN	CUENTA CONTABLE	ORDEN DE COMPRA N°	CODIGO	UNITARIO	TOTAL	
1	01	Unid	Computadora de escritorio. Procesador Intel Core I5 - 5400 2.50 GHz Ram 5 GB y cd 4 GB		519-2020		291.00	2915.00	
2	01	Unid	Impresora láser HP 1020 (CPM)		520-2020		666.90	666.90	
3									
4									
5									
6									
7									
8									
9									
10									
11									
12									
13									
14									
15									
16									
17									
18									
19									
20									
								TOTAL S/	

FORMULARIO UTILIZADO HASTA EL RENGLO N°

1

2

2

4

5



SOLICITANTE

JEFE DE UNIDAD DE ABASTECIMIENTOS

JIDE DE ABRACEN

RECIBI CONFORME

CARDEX



MUNICIPALIDAD DISTRICTAL DE PIMENTEL
 Leoncio Prado N° 143 Telf: 452017 Telefax: 453184 - Pimentel.
 Primer Balneario Turísticos del Norte
 Creado según Ley N° 4155

PEDIDO COMPROBANTE DE SALIDA

CODIGO DE LA DEPENDENCIA

RUC 20164032613

N° 023367

DEPENDENCIA SOLICITANTE: *Comisaría de Pimentel*

SOLICITO ENTREGAR A: *Abogado General*

CON DESTINO A: *Abogado General*

LUGAR Y FECHA: *Pimentel 2/14/2020*

RENGLON	ARTICULOS SOLICITADOS		VALORES					
	CANTIDAD	UNIDAD DE MEDIDA	DESCRIPCIÓN	CUENTA CONTABLE	ORDEN DE COMPRA N°	CODIGO	UNITARIO	TOTAL
1	01			1508.02.0301	515-2020		3,071.52	3,071.52
2			<i>Imp. p. r. mult. jurisdic. jur. p. pimentel - 11/11/2019 - 1508.02.0301</i>					
3			<i>Imp. p. r. Honor. 30 p. p. r. jur. col. 4. 4. 0. 0. 4. 0</i>					
4			<i>CA y Mico Anon. N° 305 750 41706</i>					
5			<i>Imp. p. r. N° 12-2020 - MUP PENT.</i>					
6								
7								
8								
9								
10								
11								
12								
13								
14								
15								
16								
17								
18								
19								
20								

FORMULARIO UTILIZADO HASTA EL RENGLO N°

1 2 3 4 5 TOTAL S/



SOLICITANTE: _____ JEFE DE UNIDAD DE ABASTECIMIENTOS

RECIBI CONFORME

CARDEX



MUNICIPALIDAD DISTRITAL DE PIMENTEL
 Leoncio Prado N° 143 Telf: 452017 Telefax: 453184 - Pimentel
 Primer Balneario Turístico del Norte
 Creado según Ley N° 4155

PEDIDO COMPROBANTE DE SALIDA

CODIGO DE LA DEPENDENCIA

RUC 20164032613

SOLICITANTE: Alfredo de la Cruz

LUGAR Y FECHA: Pimentel, 10/10/2010

N° 023186

SOLICITO ENTREGAR A: Alfredo de la Cruz
 CON DESTINO A: Comedor de la Municipalidad

RENGLON	ARTICULOS SOLICITADOS		VALORES						
	CANTIDAD	UNIDAD DE MEDIDA	DESCRIPCIÓN	CUENTA CONTABLE	ORDEN DE COMPRA N°	CODIGO	UNITARIO	TOTAL	
1	60	kg	Tuque para pan de molde	1301-9999	410-2000		60.0	3000.00	
2	24	kg	Harina de trigo	1301-9999	410-2000		140.0	1700.00	
3	01	kg	Leche condensada	1301-9999	410-2000		40.0	40.00	
4	02	kg	Leche líquida	1301-9999	410-2000		1.0	30.00	
5	02	kg	Mantequilla	1301-9999	410-2000		90.00	270.00	
6	02	kg	Margarina	1301-9999	410-2000		10.0	140.00	
7	01	kg	Harina de trigo	1301-9999	410-2000		10.0	140.00	
8	01	kg	Leche condensada	1301-9999	410-2000		10.0	140.00	
9	01	kg	Leche líquida	1301-9999	410-2000		10.0	140.00	
10	01	kg	Mantequilla	1301-9999	410-2000		10.0	140.00	
11	01	kg	Margarina	1301-9999	410-2000		10.0	140.00	
12	01	kg	Harina de trigo	1301-9999	410-2000		10.0	140.00	
13	01	kg	Leche condensada	1301-9999	410-2000		10.0	140.00	
14	01	kg	Leche líquida	1301-9999	410-2000		10.0	140.00	
15									
16									
17									
18									
19									
20									
FORMULARIO UTILIZADO HASTA EL RENGLON N°							TOTAL S/	2700.00	

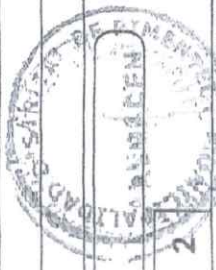

1

2

2

4

5

SOLICITANTE

JEFE DE UNIDAD DE ABASTECIMIENTOS

JEFE DE ALMACEN

RECIBI CONFORME

CARDEX



MUNICIPALIDAD DISTRITAL DE PIMENTEL
 Leoncio Prado N° 143 Telf: 452017 Telefax: 453184 - Pimentel
Primer Balcenario Tecnico del Norte
 Creado según Ley N° 4155

PEDIDO COMPROBANTE DE SALIDA

CODIGO DE LA DEPENDENCIA

RUC 20164032613

DEPENDENCIA SOLICITANTE: Unidad de Abastecimientos

SOLICITO ENTREGAR A: Almoxarife

N° 023178

CON DESTINO A: Almoxarife

LUGAR Y FECHA

RENGLON	ARTICULOS SOLICITADOS		VALORES					
	CANTIDAD	UNIDAD DE MEDIDA	DESCRIPCIÓN	CUENTA CONTABLE	ORDEN DE COMPRA N°	CODIGO	UNITARIO	TOTAL
1	01	kg	Compras de Cereales. Para el abastecimiento de la Unidad de Abastecimientos	228.0202	442-2020	2	2400.00	2400.00
2			01 - 8400 2.50 Litros Kilo 8 Litros					
3			2000 500 MLZ, (El mismo) 5.00 Litros					
4			1 Litro. 5.00 Litros 5.00 Litros					
5			1 Litro. 5.00 Litros 5.00 Litros					
6			04 Litros Coloidal 1 Litro 5.00 Litros					
7			Proceso 2.50 Litros 5.00 Litros					
8			01 - 510. 1 Litro. 5.00 Litros 5.00 Litros					
9			19 Litros 5.00 Litros 5.00 Litros					
10			1 Litro 5.00 Litros 5.00 Litros					
11			1 Litro 5.00 Litros 5.00 Litros					
12								
13								
14								
15								
16								
17								
18								
19								
20								
							TOTAL S/	2400.00

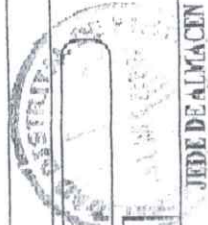

FORMULARIO UTILIZADO HASTA EL RENGLON N°

1

2

2

4

5

SOLICITANTE

JEFE DE UNIDAD DE ABASTECIMIENTOS

JEFE DE ALMACEN

RECIBI CONFORME

CARDEX



MUNICIPALIDAD DISTRITAL DE PIMENTEL
 Leoncio Prado N° 143 Telf: 452017 Telefax: 453184 - Pimentel
 Primer Balmesario Tecnico del Norte
 Creado según Ley N° 4155

PEDIDO COMPROBANTE DE SALIDA

CODIGO DE LA DEPENDENCIA

RUC 20164032613

N° 023175

DEPENDENCIA SOLICITANTE:

SOLICITO ENTREGAR A: *Donde se usen para el mantenimiento de las*
 CON DESTINO A: *Planta de Fertilizantes y Productos Agropecuarios*

LUGAR Y FECHA: *Pimentel 01/10/2020*

RENGLON	CANTIDAD	UNIDAD DE MEDIDA	ARTICULOS SOLICITADOS	DESCRIPCIÓN	CUENTA CONTABLE	ORDEN DE COMPRA N°	CODIGO	UNITARIO	TOTAL
1	02			<i>100 kg de Nitrato de Calcio</i>	303-010002	414-2020		1250.00	2500.00
2				<i>100 kg de Fosfato de Calcio</i>					
3				<i>100 kg de Superfosfato</i>					
4				<i>100 kg de Sulfato de Magnesio</i>					
5				<i>100 kg de Sulfato de Potasio</i>					
6				<i>100 kg de Sulfato de Zinc</i>					
7				<i>100 kg de Sulfato de Manganeso</i>					
8				<i>100 kg de Sulfato de Boro</i>					
9				<i>100 kg de Sulfato de Cobre</i>					
10				<i>100 kg de Sulfato de Niquel</i>					
11				<i>100 kg de Sulfato de Molibdeno</i>					
12				<i>100 kg de Sulfato de Selenio</i>					
13				<i>100 kg de Sulfato de Vanadio</i>					
14				<i>100 kg de Sulfato de Cobalto</i>					
15				<i>100 kg de Sulfato de Niquel</i>					
16				<i>100 kg de Sulfato de Cobre</i>					
17	000075								
18									
19									
20									

TOTAL S/ *2500.00*

5

4

2

2



FORMULARIO UTILIZADO HASTA EL RENGLON N°

SOLICITANTE

JEFE DE UNIDAD DE ABASTECIMIENTOS

RECIBI CONFORME

CARDEX



MUNICIPALIDAD DISTRICTAL DE PIMENTEL
 Leoncio Prado N° 143 Telf: 452017 Telefax: 453184 - Pimentel
 Primer Bolesterio Turístico del Norte
 Creado según Ley N° 4155

PEDIDO COMPROBANTE DE SALIDA

CODIGO DE LA DEPENDENCIA

RUC 20164032613

DEPENDENCIA SOLICITANTE: *Unidad Técnica de la Gerencia*

SOLICITO ENTREGAR A: *Gerencia de las Compras*

CON DESTINO A: *Compras de Bienes*

LUGAR Y FECHA: *Pimentel 19-02-2020*

N° 022561

RENGLON	ARTICULOS SOLICITADOS				VALORES				
	CANTIDAD	UNIDAD DE MEDIDA	DESCRIPCIÓN	CUENTA CONTABLE	ORDEN DE COMPRA N°	CODIGO	UNITARIO	TOTAL	
1	03	Unid	Comprobadores Portatil core intel J58265V						
2			K1M 8GB Pantalla LED 14.0" - MARCA DELL						
3			5/N 52K7622 - 1777622 / J5L97622						
4			Para de menores 7 series fabricados en China						
5									
6									
7									
8									
9									
10									
11									
12									
13									
14									
15									
16									
17									
18									
19									
20									
								TOTAL S/	

FORMULARIO UTILIZADO HASTA EL RENGLO N°

1

2

2

4

5

SOLICITANTE

JEFE DE UNIDAD DE ABASTECIMIENTOS

JEFE DE ALMACEN

RECIBI CONFORME

CARDEX



MUNICIPALIDAD DISTRICTAL DE PIMENTEL
Leorcio Prado N° 143 Telf: 452017 Telefax: 453184 - Pimentel

Primer Balneario Turístico del Norte
Creado según Ley N° 4155

PEDIDO COMPROBANTE DE SALIDA

CODIGO DE LA DEPENDENCIA

RUC 20164032613

DEPENDENCIA SOLICITANTE: Unidad Tecnológica de la Epidemiología

SOLICITO ENTREGAR A: Carla Vargas Siles

CON DESTINO A: Trabaja Operaria

LUGAR Y FECHA: Pimentel 14-02-2020

N° 022502

RENGLON	ARTICULOS SOLICITADOS			VALORES				
	CANTIDAD	UNIDAD DE MEDIDA	DESCRIPCIÓN	CUENTA CONTABLE	ORDEN DE COMPRA N°	CODIGO	UNITARIO	TOTAL
1	07	Unid.	Computadora con escritorio y monitor					
2			LANEX CORE. 15-8400-2-80 GHz 16GB					
3			DDR4 8666-333 MHz					
4			Teclado y Mouse.					
5								
6								
7								
8								
9								
10								
11								
12								
13								
14								
15								
16								
17								
18								
19								
20								

000072

FORMULARIO UTILIZADO HASTA EL RENGLO N°

TOTAL S/

1

2

2

4

5

SOLICITANTE

JEFE DE UNIDAD DE ABASTECIMIENTOS

JEFE DE ALMACEN

RECIBI CONFORME

CARDEX



MUNICIPALIDAD DISTRITAL DE PIMENTEL
 Leoncio Prado N° 143 Telf: 452017 Telefax: 453184 - Pimentel
Primer Balneario Turístico del Norte
 Creado según Ley N° 4155

PEDIDO COMPROBANTE DE SALIDA

CODIGO DE LA
DEPENDENCIA

RUC 20164032613

DEPENDENCIA SOLICITANTE:

SOLICITO ENTREGAR A: Colecta Bancos
 CON DESTINO A: División Bancos

LUGAR Y FECHA: Ayacucho 19-02-2020

N° 022560

RENGLON	ARTICULOS SOLICITADOS			VALORES				
	CANTIDAD	UNIDAD DE MEDIDA	DESCRIPCIÓN	CUENTA CONTABLE	ORDEN DE COMPRAN°	CODIGO	UNITARIO	TOTAL
1	07		sumidero familia led 33.8" oval					
2			series 335JK03 - 4457C03 / 7677C03					
3			UHR7C03 / 47K7C03 / 7K57C03 / 6477C03					
4			varios elementos - ver fotos adjuntas					
5			Asesoramiento					
6								
7								
8								
9								
10								
11								
12								
13								
14								
15								
16								
17								
18								
19								
20								

000071

FORMULARIO UTILIZADO HASTA EL RENGLON N°

1

2

2

4

5

TOTAL S/

COYUNTANTE

JEFE DE UNIDAD DE ABASTECIMIENTOS

JEFE DE ALMACEN

RECIBI CONFORME

CARDEX



MUNICIPALIDAD DISTRITAL DE PIMENTEL
 Leorcio Prado N° 143 Telf: 452017 Telefax: 453184 - Pimentel
Primer Balcón Técnico del Norte
 Creado según Ley N° 4155

PEDIDO COMPROBANTE DE SALIDA

CODIGO DE LA DEPENDENCIA

RUC 20164032613

DEPENDENCIA SOLICITANTE:

SOLICITO ENTREGAR A:

CON DESTINO A:

14-02-2010

LUGAR Y FECHA

N° 022526

RENGLON	ARTICULOS SOLICITADOS			VALORES				
	CANTIDAD	UNIDAD DE MEDIDA	DESCRIPCIÓN	CUENTA CONTABLE	ORDEN DE COMPRA N°	CODIGO	UNITARIO	TOTAL
1	1	kg	Carreteras 11.45		0073			
2	1	kg	Carreteras 11.45		0073			
3	1	kg	Carreteras 11.45		0073			
4	1	kg	Carreteras 11.45		0073			
5	1	kg	Carreteras 11.45		0073			
6	1	kg	Carreteras 11.45		0073			
7	1	kg	Carreteras 11.45		0073			
8	1	kg	Carreteras 11.45		0073			
9	1	kg	Carreteras 11.45		0073			
10	1	kg	Carreteras 11.45		0073			
11	1	kg	Carreteras 11.45		0073			
12	1	kg	Carreteras 11.45		0073			
13	1	kg	Carreteras 11.45		0073			
14	1	kg	Carreteras 11.45		0073			
15	1	kg	Carreteras 11.45		0073			
16	1	kg	Carreteras 11.45		0073			
17	000070							
18								
19								
20								

FORMULARIO UTILIZADO HASTA EL RENGLON N°

TOTAL S/

1

2

JEFE DE UNIDAD DE ABASTECIMIENTOS

2

JEFE DE ALMACEN

4

RECIBI CONFORME

5

CARDEX



MUNICIPALIDAD DISTRITAL DE PIMENTEL

PRIMER BALNEARIO TURÍSTICO DEL NORTE

CREADO SEGÚN LEY N° 4155

AÑO DE LA UNIVERSALIZACIÓN DE LA SALUD



INFORME N°127-2020-MDP/ GADF/UTI



A : **MAG. C.P.C. MARINA LALANGUI QUINDE**
DE : **GERENCIA DE ADMINISTRACIÓN Y FINANZAS**
ASUNTO : **BACH. ING. VARIAS CACHAY OSCAR MAR PHERSIVAL**
FECHA : **UNIDAD DE TECNOLOGÍAS DE LA INFORMACIÓN (E)**
 : **BAJA DE EQUIPOS INFORMATICOS**
 : **Pimentel, 18 de Diciembre del 2020**

Por medio de la presente me dirijo a usted, para saludarla cordialmente y a la vez manifestarle lo siguiente:

Informo a su despacho, que actualmente obran en la oficina de UTI diferentes componentes y equipos computacionales obsoletos que ya cumplieron su tiempo de vida útil, ya que se realizó el diagnóstico técnico llegando a la conclusión de averías irreparables en los equipos.

Por tal motivo procedo a describir la relación de dichos bienes informáticos, detallado en el cuadro adjunto para su respectiva baja en coordinación con la Sub Gerencia de Patrimonio.

Es todo cuanto tengo que informar a usted, a fin de continuar con el trámite correspondiente.

Atentamente.



MUNICIPALIDAD DISTRITAL DE PIMENTEL

BACH. ING. OSCAR MAR PHERSIVAL VARIAS CACHAY
UNIDAD DE TECNOLOGÍA DE LA INFORMACIÓN (E)

000069

UNIDAD DE
TECNOLOGIA DE LA
INFORMACIÓN



RELACION BAJA DE BIENES INFORMÁTICOS PATRIMONIAL						DETALLE BAJA		ESTADO
ITEM	DESCRIPCIÓN	MARCA	MODELO	SERIAL	N° INVENTARIO			
1	MONITOR	LG	FLATRON W1941S	902LXR725662	0900	MUESTRA LINEAS DE COLORES EN PANTALLA, CON BAJA RESOLUCION		OBSOLETO
2	MONITOR	HP	LE1851w	CNC020PKZIN	0264	PROBLEMAS EN CIRCUITO DE ENCENDIDO, NO MUESTRA PANTALLA		OBSOLETO
3	MONITOR	LG	FLATRON W1943SS	001UXUN1U990	0603	PROBLEMAS EN CIRCUITO DE ENCENDIDO, NO MUESTRA PANTALLA		OBSOLETO
4	CPU	HALION	TORRE ATX	NO FIGURA	2003	CUBIERTA DE LATA EN MALAS CONDICIONES (OXIDO)		OBSOLETO
5	CPU	HALION	TORRE ATX	NO FIGURA	2561	CUBIERTA DE LATA EN MALAS CONDICIONES (OXIDO)		OBSOLETO
6	CPU	HP	TORRE ATX	NO FIGURA	0382	AVERIA EN COMPONENTES INTERNOS. CUBIERTA DE LATA EN MALAS CONDICIONES (OXIDO)		OBSOLETO
7	SWITCH	TP-LINK	TL-SG1018D	2192120001319	NO FIGURA	SISTEMA DE CORRIENTE ELECTRICA AVERIADO (SIN RESPUESTA DE ENCENDIDO)		OBSOLETO
8	SWITCH	D-LINK	DES-1024D	F30F378000017	NO FIGURA	CONECTIVIDAD DE INTERNET DE BAJA VELOCIDAD 10/100		OBSOLETO
9	SWITCH	D-LINK	DES-1024D	F30F378000019	NO FIGURA	CONECTIVIDAD DE INTERNET DE BAJA VELOCIDAD 10/100		OBSOLETO
10	SWITCH	TP-LINK	TL-SG1018D	2192120001314	NO FIGURA	SISTEMA DE CORRIENTE ELECTRICA AVERIADO (SIN RESPUESTA DE ENCENDIDO)		OBSOLETO
11	IMPRESORA LASER	HP	P1102W	8RB5079NSQ	1943	PROBLEMA EN FUSOR, COMPONENTE DETERIORADO		OBSOLETO
12	TECLADO	LOGITECH	K120	1923SC50MF68	NO FIGURA	TECLAS EN ESTADO DETERIORADO		OBSOLETO
13	TECLADO	GENIUS	GK-100011	XP1759518390	2602	CONEXIÓN USB EN MALAS CONDICIONES (OXIDO), TECLAS EN ESTADO DETERIORADO		OBSOLETO
14	TECLADO	GENIUS	GK-100011	XP1759509990	NO FIGURA	CONEXIÓN USB EN MALAS CONDICIONES (OXIDO), TECLAS EN ESTADO DETERIORADO		OBSOLETO
15	MOUSE	HALION	HA-M9510	NO FIGURA	NO FIGURA	SIN RESPUESTA DE FUNCIONAMIENTO. CONEXIÓN USB EN MALAS CONDICIONES (OXIDO)		OBSOLETO
16	ESTABILIZADOR	CDP	R2C-AVR1088I	160880-0900890	2555	SISTEMA DE CORRIENTE ELECTRICA AVERIADO (SIN RESPUESTA DE ENCENDIDO)		OBSOLETO
17	ESTABILIZADOR	FORZA	FVR-1002	185212290315	NO FIGURA	SISTEMA DE CORRIENTE ELECTRICA AVERIADO (SIN RESPUESTA DE ENCENDIDO)		OBSOLETO
18	ESTABILIZADOR	NO FIGURA	NO FIGURA	NO FIGURA	0083	SISTEMA DE CORRIENTE ELECTRICA AVERIADO (SIN RESPUESTA DE ENCENDIDO)		OBSOLETO
19	ESTABILIZADOR	FORZA	FVR-12218	9240840226	0663	SISTEMA DE CORRIENTE ELECTRICA AVERIADO (SIN RESPUESTA DE ENCENDIDO)		OBSOLETO
20	TELEFONO - ANEXO	INTELBRAS	TC 50	RGHD13002034Z	2615	FALLA EN PLACA INTERNA - CONDICION IRREPARABLE		OBSOLETO
21	TELEFONO - ANEXO PRINCIPAL	INTELBRAS	NKT 4245I	NO FIGURA	2408	FALLA EN PLACA INTERNA - CONDICION IRREPARABLE		OBSOLETO



000068

354



MUNICIPALIDAD DISTRITAL DE PIMENTEL

PRIMER BALNEARIO TURÍSTICO DEL NORTE

CREADO SEGÚN LEY N° 4155

AÑO DE LA UNIVERSALIZACIÓN DE LA SALUD



INFORME N°104-2020-MDP/ GADF/UTI



A : **MAG. C.P.C. MARINA LALANGUI QUINDE**
GERENCIA DE ADMINISTRACIÓN Y FINANZAS

DE : **BACH. ING. VARIAS CACHAY OSCAR MAR PHERSIVAL**
UNIDAD DE TECNOLOGÍAS DE LA INFORMACIÓN (E)

ASUNTO : **BAJA DE EQUIPOS INFORMÁTICOS**

FECHA : **Pimentel, 06 de Noviembre del 2020**

Por medio de la presente me dirijo a usted, para saludarla cordialmente y a la vez manifestarle lo siguiente:

Informo a su despacho, que actualmente obran en la oficina de UTI diferentes componentes y equipos computacionales averiados que ya cumplieron su tiempo de vida útil, ya que se realizó el diagnóstico técnico llegando a la conclusión de averías irreparables en los equipos. Por tal motivo procedo a describir la relación de dichos bienes informáticos, detallado en el cuadro adjunto para su respectiva baja en coordinación con la Sub Gerencia de Patrimonio.

Es todo cuanto tengo que informar a usted, a fin de continuar con el trámite correspondiente.

Atentamente,



MUNICIPALIDAD DISTRITAL DE PIMENTEL

BACH. ING. OSCAR MAR PHERSIVAL VARIAS CACHAY
UNIDAD DE TECNOLOGÍA DE LA INFORMACIÓN (E)

000067

2a0

UNIDAD DE
TECNOLOGIA DE LA
INFORMACIÓN



RELACION BAJA DE BIENES INFORMÁTICOS PATRIMONIAL

ITEM	DESCRIPCIÓN	MARCA	MODELO	SERIAL NO. FIGURA	N° INVENTARIO	DETALLE BAJA	ESTADO
1	FOTOCOPIADORA MULTIFUNCIONAL	RICOH	MP 3500		2101	PROBLEMA EN EL REVELADO DE IMAGEN, CONDICION IRREPARABLE	AVERIADO
2	CPU	ADVANCE	V57379	GD1E0249600023	2409	CHASIS COLOR NEGRO - PLACA MADRE Y COMPONENTES CORROIDOS POR OXIDO	OBSOLETO
3	TECLADO	MICRONICS	MIC K713	NO FIGURA	2198	FALLA EN LAMINA DE TECLAS, ENTRADA USB CORROIDA POR OXIDO	AVERIADO
4	MONITOR	LG	W1943SS	008UXGP5R149	0500	MAL FUNCIONAMIENTO EN EL SISTEMA INTERNO DE ENERGIA ELECTRICA	AVERIADO
5	MONITOR	HP	V195b	3CQ5F3 25BL	2423	PANTALLA LCD CON PIXELES ALTERAJOS (AUSENCIA DE COLORES VGR)	AVERIADO



000066

289



MUNICIPALIDAD DISTRITAL DE PIMENTEL
PRIMER BALNEARIO TURÍSTICO DEL NORTE
CREADO SEGÚN LEY N° 4155
AÑO DE LA UNIVERSALIZACIÓN DE LA SALUD



INFORME N°088-2020-MDP/ GADF/UTI

CARGO

A : **MAG. C.P.C. MARINA LALANGUI QUINDE**
GERENCIA DE ADMINISTRACIÓN Y FINANZAS
DE : **BACH. ING. VARIAS CACHAY OSCAR MAR PHERSIVAL**
UNIDAD DE TECNOLOGÍAS DE LA INFORMACIÓN (E)
ASUNTO : **INFORME SOBRE BAJA DE BIENES INFORMATICOS**
FECHA : **Pimentel, 13 de Octubre del 2020**

Por medio de la presente me dirijo a usted, para saludarla cordialmente y a la vez manifestarle lo siguiente:

Informo a su despacho, que actualmente obran en la oficina de UTI diferentes componentes y equipos computacionales averiados que ya cumplieron su tiempo de vida útil, ya que se realizó el diagnostico técnico llegando a la conclusión de averías irreparables en los equipos. Por tal motivo procedo a describir la relación de dichos bienes informáticos detallado en el cuadro adjunto para su respectiva baja en coordinación con la Sub Gerencia de Patrimonio.

Es todo cuanto tengo que informar a usted, a fin de continuar con el tramite correspondiente.

Atentamente.

MUNICIPALIDAD DISTRITAL DE PIMENTEL
GERENCIA DE ADMINISTRACIÓN

13 OCT 2020

RECEPCION

REG. 3200 HORA: 11:50am

FIRMA: [Firma]

MUNICIPALIDAD DISTRITAL DE PIMENTEL

[Firma]

BACH. ING. OSCAR MAR PHERSIVAL VARIAS CACHAY
UNIDAD DE TECNOLOGÍA DE LA INFORMACIÓN (E)

000065

UNIDAD DE
TECNOLOGIA DE LA
INFORMACIÓN



240

05

RELACION BAJA DE BIENES INFORMATICOS PATRIMONIAL							
ITEM	DESCRIPCION	MARCA	MODELO	SERIAL	N° INVENTARIO	DETALLE BAJA	ESTADO
1	IMPRESORA LASER	HP	P1102w	ERBS57NG49	684	PROBLEMA EN FUSOR, COMPONENTE DETERIORADO	AVERIADO
2	IMPRESORA MULTIFUNCIONAL	EPSON	L270	VGOKO70750	2439	PROBLEMA EN EL REVELADO DE IMAGEN, CONDICION IRREPARABLE	AVERIADO
3	CPU	HALION	TORRE ATX	NO FIGURA	2087	CHASIS COLOR NEGRO - COMPONENTES INTERNOS CORROIDOS POR OXIDO	OBSOLETO
4	CPU	NO FIGURA	TORRE ATX	NO FIGURA	0570	CHASIS COLOR NEGRO - COMPONENTES INTERNOS CORROIDOS POR OXIDO	OBSOLETO
5	CPU	NO FIGURA	TORRE ATX	NO FIGURA	0690	CHASIS COLOR NEGRO - COMPONENTES INTERNOS CORROIDOS POR OXIDO	OBSOLETO
6	CPU	MICRONICS	TORRE ATX	NO FIGURA	2688	CHASIS COLOR NEGRO - COMPONENTES INTERNOS CORROIDOS POR OXIDO	OBSOLETO
7	CPU	NO FIGURA	TORRE ATX	NO FIGURA	1130	CHASIS COLOR NEGRO - COMPONENTES INTERNOS CORROIDOS POR OXIDO	OBSOLETO
8	CPU	CYBERTEL	TORRE ATX	NO FIGURA	2288	CHASIS COLOR NEGRO - COMPONENTES INTERNOS CORROIDOS POR OXIDO	OBSOLETO
9	CPU	HYPER	TORRE ATX	NO FIGURA	2598	CHASIS COLOR NEGRO - COMPONENTES INTERNOS CORROIDOS POR OXIDO	OBSOLETO
10	CPU	HALION	TORRE ATX	NO FIGURA	1921	CHASIS COLOR NEGRO Y ROJO - COMPONENTES INTERNOS CORROIDOS POR OXIDO	OBSOLETO
11	MOUSE	LOGITECH	M-U0026	810-002182	HS837HB	FALLA EN CLICK DERECHO E IZQUIERDO - CONDICION IRREPARABLE	OBSOLETO
12	MOUSE	HP	MOA10A	NO FIGURA	NO FIGURA	TECNOLOGIA ANTIGUA NO UTILIZABLE (PS2), BOTONES EN MAL ESTADO	AVERIADO
13	MOUSE	NO FIGURA	NO FIGURA	NO FIGURA	NO FIGURA	COLOR NEGRO ARGONOMIC, FALLA EN CLICK DERECHO Y RUEDA	AVERIADO
14	MOUSE	TERAWARE	NO FIGURA	NO FIGURA	NO FIGURA	FALLA EN CLICK DERECHO E IZQUIERDO - CONDICION IRREPARABLE	AVERIADO
15	TELEFONO - ANEXO	INTELBRAS	TC 50	RGHD1300B10NL	NO FIGURA	FALLA EN PLACA INTERNA - CONDICION IRREPARABLE	AVERIADO
16	TELEFONO - ANEXO	INTELBRAS	TC 50	RGHD1300208A1	NO FIGURA	FALLA EN PLACA INTERNA - CONDICION IRREPARABLE	AVERIADO
17	TELEFONO - ANEXO	INTELBRAS	TC 50	RGHD1300204A8	NO FIGURA	FALLA EN PLACA INTERNA - CONDICION IRREPARABLE	AVERIADO
18	TELEFONO - ANEXO	INTELBRAS	TC 50	RGHD1300305N7	2242	FALLA EN PLACA INTERNA - CONDICION IRREPARABLE	AVERIADO
19	TECLADO	HP	KB-0336	BDAEVOQ575E2CN	2244	FALLA EN PLACA INTERNA - CONDICION IRREPARABLE	AVERIADO
20	TECLADO	GENIUS	KU-0138	NO FIGURA	1925	TECNOLOGIA ANTIGUA NO UTILIZABLE (PS2), FALLA EN LAMINA DE TECLAS	AVERIADO
21	MONITOR	LG	FLATRON W1943S	NO FIGURA	1628	FALLA EN LAMINA DE TECLAS - CONDICION IRREPARABLE	AVERIADO
22	MONITOR	HP	S1933	CNC121Q7BT	569	MAL FUNCIONAMIENTO EN EL SISTEMA INTERNO DE ENERGIA ELECTRICA	AVERIADO
					0861	PANTALLA LCD CON PIXELES ALTERADOS (MUESTRA IMAGEN COLOR BLANCO)	AVERIADO



000064

239



MUNICIPALIDAD DISTRITAL DE PIMENTEL
PRIMER BALNEARIO TURÍSTICO DEL NORTE
CREADO SEGÚN LEY N° 4155
AÑO DE LA UNIVERSALIZACIÓN DE LA SALUD



INFORME N° 064-2020-MDP/ GADF/UTI

A : **MAG. C.P.C. MARINA LALANGUI QUINDE**
GERENCIA DE ADMINISTRACIÓN Y FINANZAS
DE : **VARIAS CACHAY OSCAR MAR PHERSIVAL**
Responsable de la Unidad de Tecnologías de la Información
ASUNTO : **INFORME SOBRE BAJA DE BIENES INFORMATICOS**
FECHA : **Pimentel, 06 de Agosto del 2020**

CARGO

Por medio de la presente me dirijo a usted, para saludarla cordialmente y a la vez manifestarle lo siguiente:

Informo a su despacho, que actualmente obran en la oficina de UTI diferentes componentes y equipos computacionales averiados que ya cumplieron su tiempo de vida útil, ya que se realizó el diagnóstico técnico llegando a la conclusión de averías irreparables en los equipos. Por tal motivo procedo a describir la relación de dichos bienes informáticos detallado en el cuadro adjunto para su respectiva baja en coordinación con la Sub Gerencia de Patrimonio.

Es todo cuanto tengo que informar a usted, a fin de continuar con el trámite correspondiente.

Atentamente.

MUNICIPALIDAD DISTRITAL DE PIMENTEL
GERENCIA DE ADMINISTRACIÓN

06 AGO 2020

RECEPCION

REG: 2071 HORA: 12:30

FIRMA: [Firma]

UNIDAD DE SISTEMAS E INFORMACIÓN
Varias Cachay Oscar
Oficina UTI

000063

UNIDAD DE
TECNOLOGIA DE LA
INFORMACIÓN



RELACION BAJA DE BIENES INFORMÁTICOS PATRIMONIAL							DETALLE BAJA		ESTADO
ITEM	DESCRIPCIÓN	MARCA	MODELO	SERIAL	N° INVENTARIO				
1	SERVIDOR	HP	DL160 Gen9	ZM2547ZNRX	2228		PLACA MADRE SIN RESPUESTA DE ENCENDIDO (DAÑO ELECTRÓNICO)	AVERIADO	
2	PROYECTOR MULTIMEDIA	EPSON	PowerLite S12i	FSPK3200819	1859		FOCO LENTE DIVERGENTE DEL PROYECTOR SIN RESPUESTA DE ENCENDIDO	AVERIADO	
3	IMPRESORA LASERLET P2015	HP	CB366A	BRBS7C7G9D	0943		DISCONTINUIDAD EN SU MINISTRO (INEXISTENCIA DE TONER PARA IMPRESIÓN)	OB SOLENCIA	
4	MONITOR	SAMSUNG	732NW	PEL7HVKQ70061CP	0548		PANTALLA LCD CON PÍXELES ALTERADOS (MANCHAS EN PANTALLA INTERNA)	AVERIADO	
5	MONITOR	SAMSUNG	733NW	CM17H9F5Z09365R	2628		PANTALLA LCD CON PÍXELES ALTERADOS (LINEAS Y MANCHAS EN PANTALLA INTERNA)	AVERIADO	
6	MONITOR	LG	L177W5BS	802NDP-HCL968	0495		PANTALLA LCD CON PÍXELES ALTERADOS (MANCHAS EN PANTALLA INTERNA)	AVERIADO	
7	MONITOR	LG	L177W5BS	712NDBPEK557	0446		PANTALLA LCD CON PÍXELES ALTERADOS (LINEAS EN PANTALLA INTERNA)	AVERIADO	
8	MONITOR	AOC	931CWL	610988A103483	0756		PANTALLA LCD CON PÍXELES ALTERADOS (MANCHAS EN PANTALLA INTERNA)	AVERIADO	
9	MONITOR	HP	LE1851W	CNC020PK7	0418		PANTALLA LCD CON PÍXELES ALTERADOS (LINEAS EN PANTALLA INTERNA)	AVERIADO	
10	TECLADO	HP	KB-0316	BAUDUOKVB2W0K5	1735		TECLAS EN MALAS CONDICIONES, TECNOLOGIA ANTINUA NO UTILIZABLE	OB SOLENCIA	
11	TECLADO	HP	KB-0316	BAUDUOKVB0F2WJ	1547		TECLAS EN MALAS CONDICIONES, TECNOLOGIA ANTINUA NO UTILIZABLE	OB SOLENCIA	
12	TECLADO	HP	KB-0316	BAUDUOOVBOV895	1572		TECLAS EN MALAS CONDICIONES, TECNOLOGIA ANTINUA NO UTILIZABLE	OB SOLENCIA	
13	TECLADO	HP	KB-0316	BAUDUOOVBI1F3AE	1730		TECNOLOGIA ANTIGUA NO UTILIZABLE	OB SOLENCIA	
14	TECLADO	HP	KB-0316	BAUDUOKVB0F2W5	1543		TECNOLOGIA ANTIGUA NO UTILIZABLE	OB SOLENCIA	
15	TECLADO	HP	KB-0316	BDAEVOQ575A37G	2071		TECLAS EN MALAS CONDICIONES, TECNOLOGIA ANTINUA NO UTILIZABLE	OB SOLENCIA	
16	TECLADO	HP	KB-0316	BAUDUOOV52M70J	1596		TECLAS EN MALAS CONDICIONES, TECNOLOGIA ANTINUA NO UTILIZABLE	OB SOLENCIA	
17	TECLADO	GENIUS	K645	ZM9807033257	1558		TECNOLOGIA ANTIGUA NO UTILIZABLE	OB SOLENCIA	
18	TECLADO	BENQ	I150M	FJPLMP1Q1S86K195940A0300	1644		TECNOLOGIA ANTIGUA NO UTILIZABLE, CONECTOR DE ENTRADA AVERIADO	OB SOLENCIA	
19	TECLADO	HALION	NO FIGURA	NO FIGURA	2128		TECLAS EN MALAS CONDICIONES, PUERTO USB EN MAL ESTADO	OB SOLENCIA	
20	TECLADO	CYBERLINK	NO FIGURA	NO FIGURA	2614		TECLAS EN MALAS CONDICIONES, PUERTO USB EN MAL ESTADO	OB SOLENCIA	
21	TECLADO	ADVANCE	GT-KB08CM	NO FIGURA	2410		TECLAS EN MALAS CONDICIONES, PUERTO USB EN MAL ESTADO	OB SOLENCIA	
22	TECLADO	CYBERLINK	CYB K108	3341K1080493	2541		TECLAS EN MALAS CONDICIONES, PUERTO USB EN MAL ESTADO	OB SOLENCIA	
23	TECLADO	DATAONE	DA-423	NO FIGURA	NO FIGURA		TECLAS EN MALAS CONDICIONES, PUERTO USB EN MAL ESTADO	OB SOLENCIA	
24	TELEFONO FIJO	TELEFONICA	NO FIGURA	085026 / 10401500109	NO FIGURA		NO MUESTRA PANTALLA, NO RECIBE SEÑAL TELEFONICA	AVERIADO	
25	TELEFONO ANEXO	INTELBRAS	TC 50 PREMIUM	RGH01300802IH	NO FIGURA		TECLADO NUMERICO EN MAL ESTADO, NO RECIBE SEÑAL TELEFONICA	AVERIADO	
26	MOUSE OPTICO	HP	417441-002	FATSQ0CDR2B WPP	2240		TECNOLOGIA ANTIGUA NO UTILIZABLE, BOTONES EN MAL ESTADO	OB SOLENCIA	
27	MOUSE OPTICO	HP	417441-001	FATSQ0C670H181	NO FIGURA		TECNOLOGIA ANTIGUA NO UTILIZABLE, BOTONES EN MAL ESTADO	OB SOLENCIA	
28	MOUSE OPTICO	HP	600553-002	FCGLH0DHD4T326	NO FIGURA		TECNOLOGIA ANTIGUA NO UTILIZABLE, BOTONES EN MAL ESTADO	OB SOLENCIA	
29	MOUSE OPTICO	HP	600553-002	FCGLH0D5D2R478	NO FIGURA		TECNOLOGIA ANTIGUA NO UTILIZABLE, BOTONES EN MAL ESTADO	OB SOLENCIA	
30	MOUSE OPTICO	CYBERTEL	CYB M209	NO FIGURA	NO FIGURA		BOTONES EN MAL ESTADO	OB SOLENCIA	
31	MOUSE OPTICO	NO FIGURA	NO FIGURA	NO FIGURA	NO FIGURA		TECNOLOGIA ANTIGUA NO UTILIZABLE, BOTONES EN MAL ESTADO	OB SOLENCIA	



000062

159



INFORME N°012-2020-MDP/UTI

CARGO

A : **LUZ MARÍA DEL ROSARIO MUÑOZ ZEÑA**
SUB GERENCIA DE PATRIMONIO
DE : **VARIAS CACHAY OSCAR MAR PHERSIVAL**
RESPONSABLE-OPERADOR PAD
Unidad de Tecnologías de la Información
ASUNTO : **BAJA DE EQUIPOS INFORMÁTICOS - ARCHIVO**
FECHA : Pimentel, 29 de enero de 2020

Por medio de la presente me dirijo a usted, para saludarla cordialmente y a la vez manifestarle lo siguiente:

Que, habiendo realizado la verificación en la oficina de Archivo ubicada en el local PALACIO MUNICIPAL, se pudo constatar la inoperatividad de los equipos informáticos que se encuentran en dicha área por motivo de caducidad del tiempo de vida útil de dichos componentes.

Por lo cual, paso a detallar a continuación:

UNID.	DESCRIPCION	N° INVENTARIO	MARCA	ESTADO
01	CPU	0662	ALTRON	INOPERATIVO
01	MONITOR	1985	LG	INOPERATIVO
01	TECLADO	1634	HP	INOPERATIVO
01	MOUSE	810-002182	LOGITECH	INOPERATIVO
01	ESTABILIZADOR	0970	SIPER TRONY	INOPERATIVO

Es todo cuanto tengo que informar a usted, a fin de continuar con el tramite correspondiente.

Atentamente.



Varias Cachay Oscar
Oficina UTI

[Handwritten signature]
29/01/20
H: 12.15. A.M.

000061

25

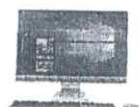

RELACION BAJA DE BIENES INFORMATICOS PATRIMONIAL

ITEM	DESCRIPCIÓN	MARCA	MODELO	SERIAL	N° INVENTARIO	DETALLE BAJA	ESTADO
1	MONITOR	HP	LE1851W	CNC047RUZX	0641	FALLA INTERNA EN FLUIDO ELECTRICO (ALTERACION EN PANTALLA LED)	OBSOLETO
2	MONITOR	HP	LV1911	6CM3292YU9	2075	FALLA INTERNA EN FLUIDO ELECTRICO (ALTERACION EN PANTALLA LED)	OBSOLETO
3	MONITOR	HP	LV1911	6CM3292YU8	1924	PANTALLA LCD CON PÍELES ALTERADOS (LINEAS Y MANCHAS EN PANTALLA INTERNA)	OBSOLETO
4	MONITOR	HP	S1933	CNCL17R79W	0368	PANTALLA LCD CON PÍELES ALTERADOS (MANCHAS EN PANTALLA INTERNA)	OBSOLETO
5	MONITOR	HP	S1933	CNC207RZGD	1590	FALLA INTERNA EN FLUIDO ELECTRICO (ALTERACION EN PANTALLA LED)	OBSOLETO
6	MONITOR	AOC	185LW00019	GHDGBH4011605	2576	FALLA INTERNA EN FLUIDO ELECTRICO (ALTERACION EN PANTALLA LED)	OBSOLETO
7	MONITOR	AOC	185LW00019	ANIG51A010786	1342	PANTALLA LCD CON PÍELES ALTERADOS (LINEAS Y MANCHAS EN PANTALLA INTERNA)	OBSOLETO
8	MONITOR	LG	W194358	907UKJK57660	4065	PANTALLA LCD CON PÍELES ALTERADOS (MANCHAS EN PANTALLA INTERNA)	OBSOLETO
9	MONITOR	LG	W194358	001LUXHBI0357	0466	FALLA INTERNA EN FLUIDO ELECTRICO (ALTERACION EN PANTALLA LED)	OBSOLETO
10	MONITOR	LG	19N38A	802NIFABE979	2680	PANTALLA LCD CON PÍELES ALTERADOS (LINEAS Y MANCHAS EN PANTALLA INTERNA)	OBSOLETO
11	TECLADO	MICRONICS	MIC K722	3419K72Z600217	2577	TECLAS Y CONEXIÓN USB EN MALAS CONDICIONES (OXIDO)	OBSOLETO
12	TECLADO	OMEGA	NO FIGURA	28664358	2406	TECLAS Y CONEXIÓN USB EN MALAS CONDICIONES (OXIDO)	OBSOLETO
13	TECLADO	HP	K8A2111	BEX10A1HH910XA	2372	TECLAS Y CONEXIÓN USB EN MALAS CONDICIONES (OXIDO)	OBSOLETO
14	TECLADO	LOGITECH	K120	16355CS05098	2551	TECLAS Y CONEXIÓN USB EN MALAS CONDICIONES (OXIDO)	OBSOLETO
15	TECLADO	LOGITECH	K120	16485CS0Y2N8	2522	TECLAS Y CONEXIÓN USB EN MALAS CONDICIONES (OXIDO)	OBSOLETO
16	TECLADO	GENIUS	GK-100015	XEEBC7012747	1760	TECLAS Y CONEXIÓN USB EN MALAS CONDICIONES (OXIDO)	OBSOLETO
17	TECLADO	GENIUS	GK-100011	XP17S9518388	2608	TECLAS Y CONEXIÓN USB EN MALAS CONDICIONES (OXIDO)	OBSOLETO
18	TECLADO	GENIUS	KU-0138	NO FIGURA	1622	TECLAS Y CONEXIÓN USB EN MALAS CONDICIONES (OXIDO)	OBSOLETO
19	TECLADO	GENIUS	K695	ZM9807002008	1677	PUERTO DE CONEXIÓN CON TECNOLOGÍA ANTIGUA Y TECLAS EN MAL ESTADO	OBSOLETO
20	CPU	HALION	TORRE ATX	NO FIGURA	2558	CUBIERTA DE LATA EN MALA CONDICIONES (OXIDO) - CHASIS COLOR NEGRO CON ROJO	OBSOLETO
21	CPU	HALION	TORRE ATX	NO FIGURA	2397	CUBIERTA DE LATA EN MALA CONDICIONES (OXIDO) - CHASIS COLOR NEGRO CON AZUL	OBSOLETO
22	CPU	DATAONE	TORRE ATX	NO FIGURA	NO FIGURA	CUBIERTA DE LATA EN MALA CONDICIONES (OXIDO) - CHASIS COLOR NEGRO CON FRANJA ROJA	OBSOLETO
23	CPU	HP	MICRO SLIM ATX	NO FIGURA	2371	CUBIERTA DE LATA EN MALAS CONDICIONES (OXIDO) - CHASIS COLOR NEGRO	OBSOLETO
24	CPU	HALION	TORRE ATX	NO FIGURA	1714	CUBIERTA DE LATA EN MALA CONDICIONES (OXIDO) - CHASIS COLOR NEGRO	OBSOLETO
25	CPU	DATAONE	TORRE ATX	NO FIGURA	2123	CUBIERTA DE LATA EN MALA CONDICIONES (OXIDO) - CHASIS COLOR NEGRO	OBSOLETO
26	CPU	MICRONICS	TORRE ATX	NO FIGURA	2627	CUBIERTA DE LATA EN MALA CONDICIONES (OXIDO) - CHASIS COLOR NEGRO	OBSOLETO
27	CPU	MICRONICS	GRECCO SD	NO FIGURA	2553	CUBIERTA DE LATA EN MALA CONDICIONES (OXIDO) - CHASIS COLOR NEGRO	OBSOLETO
28	MOUSE OPTICO	GENIUS	GM-03022P	149231804490	NO FIGURA	CONEXIÓN PS2 EN MALAS CONDICIONES (PINES DOBLADOS)	OBSOLETO
29	MOUSE OPTICO	GENIUS	NetScroll 120	E4494000485	NO FIGURA	CONEXIÓN PS2 EN MALAS CONDICIONES (PINES DOBLADOS)	OBSOLETO
30	ESTABILIZADOR	FX-EVOLUTION	FXE-1000	NO FIGURA	0383	COMPONENTE NO REGULA VOLTAJE DE ENERGIA	OBSOLETO
31	IMPRESORA LASER	HP	P1102W	BRBSF3GMPP	1840	DISPOSITIVO RUSOR AVERIADO - DISCONTINUIDAD DE COMPONENTES	OBSOLETO
32	TELEFONO ANEXO	PANASONIC	KX-T7700X-8	9ECPA025285	NO FIGURA	AVERIA IRREPARABLE EN PLACA PRINCIPAL	OBSOLETO
33	EQUIPO DE VIDEOCONFERENCIA	VEGAYS	NO FIGURA	NO ESPECIFICA	NO FIGURA	PERIFERICOS CON TECNOLOGIA ANTIGUA - NO CONFIGURABLE	OBSOLETO
34	DISCO DURO HDD	SEAGATE	ST500DM002	Z6E3E5KL	NO FIGURA	INTERFAZ DE DISCO DURO NO DETECTA CONEXIÓN EN DISPOSITIVO DE PC	OBSOLETO
35	DISCO DURO HDD	SEAGATE	ST3500312CS	9VV90XEN	NO FIGURA	INTERFAZ DE DISCO DURO NO DETECTA CONEXIÓN EN DISPOSITIVO DE PC	OBSOLETO
36	DISCO DURO HDD	SEAGATE	ST3250318AS	9VY7LQLR	NO FIGURA	PLACA EXTERIOR DE DISCO DURO DAÑADO	OBSOLETO
37	DISCO DURO HDD	SAMSUNG	HD322HU	S17A1JK5924440	NO FIGURA	INTERFAZ DE DISCO DURO NO DETECTA CONEXIÓN EN DISPOSITIVO DE PC	OBSOLETO
38	DISCO DURO HDD	SAMSUNG	HD161HU	S12DJDW0307129	NO FIGURA	INTERFAZ DE DISCO DURO NO DETECTA CONEXIÓN EN DISPOSITIVO DE PC	OBSOLETO
39	DISCO DURO HDD	SAMSUNG	HD322HU	S17A1DW5504365	NO FIGURA	INTERFAZ DE DISCO DURO NO DETECTA CONEXIÓN EN DISPOSITIVO DE PC	OBSOLETO
40	DISCO DURO HDD	SAMSUNG	HD322HU	S17A1J9CS006139	NO FIGURA	INTERFAZ DE DISCO DURO NO DETECTA CONEXIÓN EN DISPOSITIVO DE PC	OBSOLETO
41	DISCO DURO HDD	SAMSUNG	HD322HU	S17A19D5637399	NO FIGURA	INTERFAZ DE DISCO DURO NO DETECTA CONEXIÓN EN DISPOSITIVO DE PC	OBSOLETO
42	DISCO DURO HDD	SAMSUNG	HD322HU	S17A1A05B03360	NO FIGURA	INTERFAZ DE DISCO DURO NO DETECTA CONEXIÓN EN DISPOSITIVO DE PC	OBSOLETO
43	DISCO DURO HDD	WESTERN DIGITAL	WD5000AZLX	WCC6Z5LYXRE5	NO FIGURA	PLACA EXTERIOR DE DISCO DURO DAÑADO	OBSOLETO
44	DISCO DURO HDD	WESTERN DIGITAL	WD5000AAKS	WCAYUN308456	NO FIGURA	INTERFAZ DE DISCO DURO NO DETECTA CONEXIÓN EN DISPOSITIVO DE PC	OBSOLETO
45	DISCO DURO HDD	WESTERN DIGITAL	WD5000AAKS	WCC2EP955848	NO FIGURA	INTERFAZ DE DISCO DURO NO DETECTA CONEXIÓN EN DISPOSITIVO DE PC	OBSOLETO
46	DISCO DURO HDD	WESTERN DIGITAL	WD5000AAKS	WCAYUM836862	NO FIGURA	INTERFAZ DE DISCO DURO NO DETECTA CONEXIÓN EN DISPOSITIVO DE PC	OBSOLETO
47	DISCO DURO HDD	WESTERN DIGITAL	WD5000AAKX	WCAYUE172468	NO FIGURA	PLACA EXTERIOR DE DISCO DURO DAÑADO	OBSOLETO
48	DISCO DURO HDD	WESTERN DIGITAL	WD5000AAKX	WCZ2ELW73079	NO FIGURA	PLACA EXTERIOR DE DISCO DURO DAÑADO	OBSOLETO
49	DISCO DURO HDD	WESTERN DIGITAL	WD15EARS	WCAZA7881864	NO FIGURA	PLACA EXTERIOR DE DISCO DURO DAÑADO	OBSOLETO
50	DISCO DURO HDD	WESTERN DIGITAL	WD15EARS	WCAZAG621757	NO FIGURA	PLACA EXTERIOR DE DISCO DURO DAÑADO	OBSOLETO
51	DISCO DURO HDD	HITACHI	HDS721050CLA362	JPB570HK251HTG	NO FIGURA	PLACA EXTERIOR DE DISCO DURO DAÑADO	OBSOLETO
52	DISCO DURO HDD	HITACHI	HDS721050CLA662	JP1572FM0RP2VK	NO FIGURA	PLACA EXTERIOR DE DISCO DURO DAÑADO	OBSOLETO
53	DISCO DURO HDD	HITACHI	HDS721050CLA662	JP1572FNM0IR6YK	NO FIGURA	PLACA EXTERIOR DE DISCO DURO DAÑADO	OBSOLETO
54	DISCO DURO HDD	HITACHI	HDS721050CLA362	JPB570HK251HEG	NO FIGURA	PLACA EXTERIOR DE DISCO DURO DAÑADO	OBSOLETO

00000

DESCRIPCIÓN			RELACION BAJA DE BIENES INFORMÁTICOS PATRIMONIAL			DETALLE BAJA		ESTADO
ITEM	MARCA	MODELO	SERIAL	Nº INVENTARIO				
1	CPU	NO FIGURA	NO FIGURA	2280		CUBIERTA DE LA TA EN MALA CONDICIONES (OXIDO) - CHASIS COLOR NEGRO CON AZUL.	OBSOLETO	
2	CPU	LENOVO	MJ08VAG F	2926		CIRCUITOS INTERNOS ALTERADOS - PROBLEMAS DE ENCENDIDO Y OPERATIVIDAD.	OBSOLETO	
3	CPU	LENOVO	MJ08VAG F	2960		CIRCUITOS INTERNOS ALTERADOS - PROBLEMAS DE ENCENDIDO Y OPERATIVIDAD.	OBSOLETO	
4	CPU	LENOVO	MJ08VAG S2	2973		CIRCUITOS INTERNOS ALTERADOS - PROBLEMAS DE ENCENDIDO Y OPERATIVIDAD.	OBSOLETO	
5	CPU	LENOVO	MJ07AKA1	NO FIGURA		CIRCUITOS INTERNOS ALTERADOS - PROBLEMAS DE ENCENDIDO Y OPERATIVIDAD.	OBSOLETO	
6	CPU	LENOVO	MJ08VARM	2901		CIRCUITOS INTERNOS ALTERADOS - PROBLEMAS DE ENCENDIDO Y OPERATIVIDAD.	OBSOLETO	
7	CPU	LENOVO	MJ08VARK	2908		CIRCUITOS INTERNOS ALTERADOS - PROBLEMAS DE ENCENDIDO Y OPERATIVIDAD.	OBSOLETO	
8	CPU	LENOVO	MJ08VQDM	NO FIGURA		CIRCUITOS INTERNOS ALTERADOS - PROBLEMAS DE ENCENDIDO Y OPERATIVIDAD.	OBSOLETO	
9	TECLADO	LOGITECH	1703SC06BNB	2518		TECLAS Y CONEXIÓN USB EN MALAS CONDICIONES (OXIDO)	OBSOLETO	
10	TECLADO	LOGITECH	1320MGG00FG8	2005		TECLAS Y CONEXIÓN USB EN MALAS CONDICIONES (OXIDO)	OBSOLETO	
11	TECLADO	LOGITECH	1905SY004LFB	NO FIGURA		TECLAS Y CONEXIÓN USB EN MALAS CONDICIONES (OXIDO)	OBSOLETO	
12	TECLADO	HALION	NO FIGURA	2225		TECLAS Y CONEXIÓN USB EN MALAS CONDICIONES (OXIDO)	OBSOLETO	
13	TECLADO	HP	BAUDJ0KVBZ70K4	1693		TECLAS EN MALAS CONDICIONES, TECNOLOGIA PS2 ANTIGUA	OBSOLETO	
14	TECLADO	GENIUS	ZCE06604ZL4	1735		TECLAS Y CONEXIÓN USB EN MALAS CONDICIONES (OXIDO)	OBSOLETO	
15	MONITOR	LENOVO	V3DHL217	2983		AVERIA EN LED IPS, FALLO EN TRANSISTOR	OBSOLETO	
16	IMPRESORA LASER	HP	RR8FD28ND05	1631		DISPOSITIVO FUSOR AVERIADO - DISCONTINUIDAD DE COMPONENTES	OBSOLETO	
17	MOUSE OPTICO	LOGI	1R24HS3BLF8	NO FIGURA		CONEXIÓN USB EN MALAS CONDICIONES (OXIDO)	OBSOLETO	
18	MOUSE OPTICO	HP	FGJLH0D5D5CAT7	NO FIGURA		CONEXIÓN CON TECNOLOGIA ANTIGUA (PS2)	OBSOLETO	
19	MOUSE OPTICO	GENIUS	368984002505	NO FIGURA		CONEXIÓN USB EN MALAS CONDICIONES (OXIDO)	OBSOLETO	
20	UPS	FORZA	5315904902	2378		DISPOSITIVO SIN RESPUESTA DE ENCENDIDO	OBSOLETO	
21	ESTABILIZADOR	CDP	161119-0903386	NO FIGURA		DISPOSITIVO SIN RESPUESTA DE ENCENDIDO	OBSOLETO	
22	ESTABILIZADOR	FORZA	202513859970	NO FIGURA		DISPOSITIVO SIN RESPUESTA DE ENCENDIDO	OBSOLETO	
23	ROUTER	LINSYS	12E10703505378	NO FIGURA		DISPOSITIVO SIN RESPUESTA DE ENCENDIDO	OBSOLETO	
24	RELOJ BIOMETRICO	ZKSoftware	4222783250052	2272		AVERIA EN BOTON DE ENCENDIDO - TECNOLOGIA ANTIGUA	OBSOLETO	
25	RELOJ BIOMETRICO	ZKSoftware	4223883310012	NO FIGURA		PROBLEMA EN LECTOR DACTILAR - AVERIA EN BATERIA INTERNA	OBSOLETO	
26	RELOJ BIOMETRICO	ZKSoftware	614142300419	NO FIGURA		PROBLEMA EN LECTOR DACTILAR - AVERIA EN BATERIA INTERNA	OBSOLETO	
27	DISCO DURO	SAMSUNG	517AUS0515794	NO FIGURA		PROBLEMA EN LECTOR DACTILAR Y RECONOCIMIENTO FACIAL	OBSOLETO	
28	DISCO DURO	SAMSUNG	S20BJ9F2B10572	NO FIGURA		PROBLEMA INTERNO DE FUNCIONAMIENTO EN DISCO HDD DE ALMACENAMIENTO	OBSOLETO	
29	DISCO DURO	SAMSUNG	S20BJ9F2B10572	NO FIGURA		PROBLEMA INTERNO DE FUNCIONAMIENTO EN DISCO HDD DE ALMACENAMIENTO	OBSOLETO	
30	DISCO DURO	SAMSUNG	S37AUS0527224	NO FIGURA		PROBLEMA INTERNO DE FUNCIONAMIENTO EN DISCO HDD DE ALMACENAMIENTO	OBSOLETO	
31	DISCO DURO	SEAGATE	22AMF080	NO FIGURA		PROBLEMA INTERNO DE FUNCIONAMIENTO EN DISCO HDD DE ALMACENAMIENTO	OBSOLETO	
32	DISCO DURO	WESTERN DIGITAL	WMA1U193921	NO FIGURA		PROBLEMA INTERNO DE FUNCIONAMIENTO EN DISCO HDD DE ALMACENAMIENTO	OBSOLETO	
33	DISCO DURO	WESTERN DIGITAL	WCC2EJTM0B3	NO FIGURA		PROBLEMA INTERNO DE FUNCIONAMIENTO EN DISCO HDD DE ALMACENAMIENTO	OBSOLETO	
34	DISCO DURO	WESTERN DIGITAL	WDS040AZX	NO FIGURA		PROBLEMA INTERNO DE FUNCIONAMIENTO EN DISCO HDD DE ALMACENAMIENTO	OBSOLETO	
35	CARGADOR DE NOTEBOOK	HP	PPK09C	NO FIGURA		PROBLEMA INTERNO DE FUNCIONAMIENTO EN DISCO HDD DE ALMACENAMIENTO	OBSOLETO	
			F240061347024693	NO FIGURA		SIN RESPUESTA DE ENCENDIDO Y/O FUNCIONAMIENTO	OBSOLETO	

RELACIÓN BAJA DE BIENES INFORMATÍCOS PATRIMONIAL							
ITEM	DESCRIPCIÓN	MARCA	MODELO	SERIAL	N° INVENTARIO	DETALLE BAJA	ESTADO
1	MONITOR	LG	FLATRON W1943SI	008JXGL5P799	0723	FALLA INTERNA EN FLUIDO ELECTRICO (ALTERACION EN PANTALLA LED)	OBSOLETO
2	MONITOR	LG	19M37A	501M0N1JAP063	NO FIGURA	FALLA INTERNA EN FLUIDO ELECTRICO (ALTERACION EN PANTALLA LED)	OBSOLETO
3	MONITOR	LG	FLATRON E1951C	205R1KJ11804	1607	PANTALLA LCD CON PÍXELES ALTERADOS (LINEAS Y MANCHAS EN PANTALLA INTERNA)	OBSOLETO
4	MONITOR	HP	LV1911	6CM329502H	2070	FALLA INTERNA EN FLUIDO ELECTRICO (ALTERACION EN PANTALLA LED)	OBSOLETO
5	MONITOR	HP	LV1911	6CM3292Y1C	1916	ESTRUCTURA EXTERNA EN MALAS CONDICIONES	OBSOLETO
6	MONITOR	HP	S1933	CNC154R82X	1602	PANTALLA LCD CON PÍXELES ALTERADOS (MANCHAS EN PANTALLA INTERNA)	OBSOLETO
7	MONITOR	HP	LE1851W	CNC020PYB7	0278	PANTALLA LCD CON PÍXELES ALTERADOS (LINEAS Y MANCHAS EN PANTALLA INTERNA)	OBSOLETO
8	MONITOR	HP	LV1911	6CM2160534	1251	ESTRUCTURA EXTERNA EN MALAS CONDICIONES	OBSOLETO
9	CPU	HALION	TORRE ATX	NO FIGURA	2513	CUBIERTA DE LATA EN MALAS CONDICIONES (OXIDO)	OBSOLETO
10	SWITCH	D-LINK	DIES-1024D	F30F37B000016	NO FIGURA	CONECTIVIDAD DE ACCESO A RED CON TECNOLOGÍA ANTIGUA (PUERTOS CON OXIDO)	OBSOLETO
11	MOUSE OPTICO	BENQ	P150	FJQ1U88U2089Z15526040000	NO FIGURA	CONEXIÓN USB EN MALAS CONDICIONES (OXIDO)	OBSOLETO
12	MOUSE OPTICO	GENIUS	NO FIGURA	164237503572	NO FIGURA	CONEXIÓN USB EN MALAS CONDICIONES (OXIDO)	OBSOLETO
13	MOUSE OPTICO	GENIUS	GM-150034	XE1607C06166	NO FIGURA	CONEXIÓN USB EN MALAS CONDICIONES (OXIDO)	OBSOLETO
14	MOUSE OPTICO	GENIUS	NO FIGURA	368984000509	NO FIGURA	CONEXIÓN USB EN MALAS CONDICIONES (OXIDO)	OBSOLETO
15	MOUSE OPTICO	GENIUS	DX-125	XP1759518888	NO FIGURA	CONEXIÓN USB EN MALAS CONDICIONES (OXIDO)	OBSOLETO
16	MOUSE OPTICO	MICROSOFT	MSK-1113	X821908	NO FIGURA	CONEXIÓN USB EN MALAS CONDICIONES (OXIDO)	OBSOLETO
17	MOUSE OPTICO	NO FIGURA	NO FIGURA	2015062113795	NO FIGURA	CONEXIÓN USB EN MALAS CONDICIONES (OXIDO)	OBSOLETO
18	TECLADO	ADVANCE	GT-K808CM	NO FIGURA	2318	TECLAS Y CONEXIÓN USB EN MALAS CONDICIONES (OXIDO)	OBSOLETO
19	TECLADO	CYBERTEL	CYB K208	3284K2080371	2473	TECLAS Y CONEXIÓN USB EN MALAS CONDICIONES (OXIDO)	OBSOLETO
20	TECLADO	LOGITECH	K200	1905SY0041N8	NO FIGURA	TECLAS Y CONEXIÓN USB EN MALAS CONDICIONES (OXIDO)	OBSOLETO
21	LECTORA CD/DVD	LG	GH22NS30	903HDRF185870	NO FIGURA	DISPOSITIVO NO RECONOCE UNIDAD OPTICA DE CD/DVD	OBSOLETO
22	LECTORA CD/DVD	LG	GH22NS30	903HDCR163843	NO FIGURA	DISPOSITIVO NO RECONOCE UNIDAD OPTICA DE CD/DVD	OBSOLETO
23	LECTORA CD/DVD	LG	GH24NSCO	412HBYM064178	NO FIGURA	DISPOSITIVO NO RECONOCE UNIDAD OPTICA DE CD/DVD	OBSOLETO
24	LECTORA CD/DVD	LG	GH24NSD1	610H7PC003288	NO FIGURA	DISPOSITIVO NO RECONOCE UNIDAD OPTICA DE CD/DVD	OBSOLETO
25	LECTORA CD/DVD	LG	GH24NSCO	701HAD8025290	NO FIGURA	DISPOSITIVO NO RECONOCE UNIDAD OPTICA DE CD/DVD	OBSOLETO
26	LECTORA CD/DVD	NO FIGURA	SH-224	516S6YBG001RR0	1106	DISPOSITIVO NO RECONOCE UNIDAD OPTICA DE CD/DVD	OBSOLETO
27	ESTABILIZADOR	CDP	AVR1006I	091106-05201210	NO FIGURA	DISPOSITIVO SIN RESPUESTA DE ENCENDIDO	OBSOLETO
28	ESTABILIZADOR	FORZA	FVR-1002	191412598960	NO FIGURA	DISPOSITIVO SIN RESPUESTA DE ENCENDIDO	OBSOLETO
29	ESTABILIZADOR	NO FIGURA	QUASAR 3R	NO FIGURA	0563	DISPOSITIVO SIN RESPUESTA DE ENCENDIDO	OBSOLETO
30	IMPRESORA	HP	LASERJET 102C	CNCDK56041	0472	SUMINISTRO DE TONER NO COMERCIAL (DISCONTINUIDAD EN EL MERCADO)	OBSOLETO

000058

RELACION BAJA DE BIENES INFORMATICOS PATRIMONIAL							
ITEM	DESCRIPCION	MARCA	MODELO	SERIAL	N° INVENTARIO	DETALLE BAJA	ESTADO
1	CPU	DATAONE	TORRE ATK	NO FIGURA	2161	CUBIERTA DE LATA EN MALA CONDICIONES (OXIDO) - CHASIS COLOR NEGRO CON CON AZUL	OBSOLETO
2	CPU	DATAONE	TORRE ATK	NO FIGURA	2132	CUBIERTA DE LATA EN MALA CONDICIONES (OXIDO) - CHASIS COLOR NEGRO CON CON AZUL	OBSOLETO
3	CPU	DATAONE	TORRE ATK	NO FIGURA	2127	CUBIERTA DE LATA EN MALA CONDICIONES (OXIDO) - CHASIS COLOR NEGRO CON CON AZUL	OBSOLETO
4	ESTABILIZADOR	FORZA	FVR-1221B	NO FIGURA	0904	DISPOSITIVO SIN RESPUESTA DE ENCENDIDO	OBSOLETO
5	ESTABILIZADOR	FORZA	FVR-1001	202513844345	NO FIGURA	DISPOSITIVO SIN RESPUESTA DE ENCENDIDO	OBSOLETO
6	ESTABILIZADOR	CDP	AVR-1006	5827700052	0803	DISPOSITIVO SIN RESPUESTA DE ENCENDIDO	OBSOLETO
7	ESTABILIZADOR	STAR ELECTRONIC	EH-01E5-02	NO FIGURA	0685	DISPOSITIVO SIN RESPUESTA DE ENCENDIDO	OBSOLETO
8	SUPRESOR DE PICOS	PROFIELD	NO FIGURA	NO FIGURA	NO FIGURA	DISPOSITIVO SIN RESPUESTA DE ENCENDIDO (COMPONENTE COLOR BLANCO)	OBSOLETO
9	SUPRESOR DE PICOS	OMEGA	493319	NO FIGURA	NO FIGURA	DISPOSITIVO GENERA ALTERACIONES DE CORRIENTE ELÉCTRICA (CHISPADO)	OBSOLETO
10	TELEFONO ANEXO	INTELBRAS	TC-50	NO FIGURA	2241	FALLA EN PLACA INTERNA, CONDICIÓN IRREPARABLE	OBSOLETO
11	TELEFONO ANEXO	INTELBRAS	TC-50	RHDI130030806	2234	FALLA EN PLACA INTERNA, CONDICIÓN IRREPARABLE	OBSOLETO
12	TELEFONO ANEXO	INTELBRAS	TC-50	RHDI130030768	2233	FALLA EN PLACA INTERNA, CONDICIÓN IRREPARABLE	OBSOLETO
13	MOUSE OPTICO	IBLUE	NO FIGURA	NO FIGURA	NO FIGURA	DISPOSITIVO SIN RESPUESTA DE ENCENDIDO	OBSOLETO
14	DISPOSITIVO POS	INGENICO	ICT 220	15362CT74879050	NO FIGURA	DISPOSITIVO FUERA DE GARANTÍA POR SER TECNOLOGÍA ANTIGUA	OBSOLETO
15	DISPOSITIVO POS	INGENICO	NWL 220	17155WJL26230772	NO FIGURA	DISPOSITIVO FUERA DE GARANTÍA POR SER TECNOLOGÍA ANTIGUA	OBSOLETO

000057



MUNICIPALIDAD DISTRITAL DE PIMENTEL

PRIMER BALNEARIO TURÍSTICO DEL NORTE

CREADO SEGÚN LEY N° 4155

AÑO DEL BICENTENARIO DEL PERÚ: 200 AÑOS DE INDEPENDENCIA



INFORME N° 043-2022-MDP/G.ADM.F./UTI

A : **MAG. ING. IVAN JOSUE PALOMINO ZARATE**
 GERENCIA DE ADMINISTRACIÓN Y FINANZAS

DE : **BACH. ING. VARIAS CACHAY OSCAR MAR PHERSIVAL**
 UNIDAD DE TECNOLOGÍAS DE LA INFORMACIÓN (E)

ASUNTO : RESPUESTA A DOCUMENTO

REFERENCIA : INFORME N° 010-2022-MDP/GAF/SGP

FECHA : Pimentel, 25 de marzo del 2022

REG. _____ HORA _____

MUNICIPALIDAD DISTRITAL DE PIMENTEL

Por medio de la presente me dirijo a usted, para saludarlo cordialmente y a la vez manifestarle lo siguiente:

Que, en respuesta al documento de la referencia donde se indican los bienes muebles que se encuentran en el Almacén ubicado en el interior del Palacio Municipal, los cuales cumplen con las características necesarias para ser calificados como Residuos de aparatos eléctricos y electrónicos, la Unidad de Tecnologías de la Información procede a dar la conformidad técnica posterior a la verificación realizada en el ambiente indicado, indicando así que dichos equipos ya cumplieron con su tiempo de vida útil llegando a su obsolescencia debido a las averías internas encontradas en sus componentes.

Anexo listado de bienes informáticos para su posterior baja en RAEE.

Sin otro particular, es todo cuanto tengo que informar a usted para conocimiento y fines correspondientes.

Atentamente.

MUNICIPALIDAD DISTRITAL DE PIMENTEL
 GERENCIA DE ADMINISTRACIÓN

25 MAR. 2022

REG. 0206 HORA 2:34

FIRMA F-7

MUNICIPALIDAD DISTRITAL DE PIMENTEL
 DESPACHO DE GERENCIA DE ADMINISTRACIÓN

PASE A: Patrimonio EXP: _____

CONOCIMIENTO REVISIÓN

TRAMITE CORRESPONDIENTE ATENDER

INFORME EVALUACIÓN

RESPONDER URGENTE

PARA: _____

FECHA: 25/03/2022

MUNICIPALIDAD DISTRITAL DE PIMENTEL

BACH. ING. OSCAR MAR PHERSIVAL VARIAS CACHAY
 UNIDAD DE TECNOLOGÍA DE LA INFORMACIÓN (E)



MUNICIPALIDAD DISTRITAL DE PIMENTEL
 PATRIMONIO

28 MAR 2022

RECIBIDO

HORA _____ FIRMA _____

000056

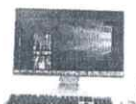

RELACION DE BIENES CALIFICADOS

Nº	CODIGO PATRIMONIAL	CODIGO INTERNO	DESCRIPCION	MARCA	FECHA	ESTADO DE CONSERVACION/ CUENTA CONTABLE	CTA. CONTABLE	VALOR EN LIBROS
1	462252150005	571	ESTABILIZADOR	S/N	09/10/2008	MALO	9105.0301	80
2	462252150092	2214	ESTABILIZADOR	FES	20/06/2015	MALO	9105.0301	90
3	462252150111	1923	ESTABILIZADOR	EVOLUTION	06/11/2013	MALO	9105.0301	95
4	462252150118	1843	ESTABILIZADOR	FASE	10/07/2013	MALO	9105.0301	120
5	740836500026	0413	IMPRESORA A INYECCION DE TINTA	HP	25/02/2011	MALO	9105.0301	113
6	952258150011	2576	MONITOR DE PLASMA - PANTALLA DE PLASMA	AOC	07/02/2017	MALO	9105.0301	254.23
7	952258150013	2131	MONITOR DE PLASMA - PANTALLA DE PLASMA	LG	21/01/2015	MALO	9105.0301	400
8	952258150045	0368	MONITOR DE PLASMA - PANTALLA DE PLASMA	HP	14/11/2011	MALO	1503.020303	530
9	952258150104	1930	MONITOR DE PLASMA - PANTALLA DE PLASMA	HP	21/11/2013	MALO	9105.0301	396.9
10	740895000011	2577	TECLADO - KEYBOARD	MICRONICS	20/05/2017	MALO	9105.0301	130
11	740895000059	2284	TECLADO - KEYBOARD	GENIUS	09/02/2016	MALO	9105.0301	150
12	952282870005	1668	TELEFONO	CLARO	22/05/2012	MALO	9105.0301	20
13	952282870013	0412	TELEFONO	INTELBRA	03/10/2011	MALO	9105.0301	40
14	952282870036	2232	TELEFONO	INTELBRA	15/10/2015	MALO	9105.0301	65
15	952283250013	2549	TELEFONO CELULAR	GALAXI	02/08/2017	MALO	9105.0301	9
16	952283250018	2495	TELEFONO CELULAR	HUAWEI	03/05/2017	MALO	9105.0301	9
17	952283250051	2270	TELEFONO CELULAR	OWM	23/01/2016	MALO	9105.0301	1
18	740899500106	1925	UNIDAD CENTRAL DE PROCESG - CPU	HP	21/11/2013	MALO	1503.020301	2702.56
19	740899500121	1588	UNIDAD CENTRAL DE PROCESG - CPU	HP	17/09/2012	MALO	1503.020301	2378.53
20	952269650033	2428	RADIO TRANSMISOR RECEPTOR	HYT	12/12/2016	MALO	1503.020303	835
21	952269650001	0103	RADIO TRANSMISOR RECEPTOR	HYT	13/12/2010	MALO	1503.020303	1087.5
22	952269650002	0104	RADIO TRANSMISOR RECEPTOR	HYT	13/12/2010	MALO	1503.020303	1087.5
23	952269650003	0109	RADIO TRANSMISOR RECEPTOR	HYT	13/12/2010	MALO	1503.020303	1087.5
24	952269650004	0110	RADIO TRANSMISOR RECEPTOR	HYT	13/12/2010	MALO	1503.020303	1087.5
25	952269650005	0111	RADIO TRANSMISOR RECEPTOR	RADIO SHACK	13/12/2010	MALO	1503.020303	1067.5
26	952269650006	0112	RADIO TRANSMISOR RECEPTOR	HYT	13/12/2010	MALO	1503.020303	850
27	952269650007	1507	RADIO TRANSMISOR RECEPTOR	ICOM	7/02/2012	MALO	1503.020303	850
28	952269650008	1508	RADIO TRANSMISOR RECEPTOR	ICOM	7/02/2012	MALO	1503.020303	850
29	952269650009	1509	RADIO TRANSMISOR RECEPTOR	ICOM	7/02/2012	MALO	1503.020303	850
30	952269650010	1510	RADIO TRANSMISOR RECEPTOR	ICOM	7/02/2012	MALO	1503.020303	850
31	952269650011	1511	RADIO TRANSMISOR RECEPTOR	ICOM	7/02/2012	MALO	1503.020303	850
32	952269650012	1824	RADIO TRANSMISOR RECEPTOR	HYT	14/01/2013	MALO	1503.020303	830
33	952269650013	1825	RADIO TRANSMISOR RECEPTOR	HYT	14/01/2013	MALO	1503.020303	830
34	952269650014	1826	RADIO TRANSMISOR RECEPTOR	HYT	14/01/2013	MALO	1503.020303	830
35	952269650015	1827	RADIO TRANSMISOR RECEPTOR	HYT	14/01/2013	MALO	1503.020303	830
36	952269650016	1828	RADIO TRANSMISOR RECEPTOR	HYT	14/01/2013	MALO	1503.020303	830
37	952269650017	1829	RADIO TRANSMISOR RECEPTOR	ICOM	14/01/2013	MALO	1503.020303	830
38	952269650018	1830	RADIO TRANSMISOR RECEPTOR	HYT	14/01/2013	MALO	1503.020303	830
39	952269650019	2008	RADIO TRANSMISOR RECEPTOR	HYT	31/03/2014	MALO	1503.020303	675.55
40	952269650020	2009	RADIO TRANSMISOR RECEPTOR	ICOM	31/03/2014	MALO	1503.020303	675.55
41	952269650022	2011	RADIO TRANSMISOR RECEPTOR	ICOM	31/03/2014	MALO	1503.020303	675.55
42	952269650023	2012	RADIO TRANSMISOR RECEPTOR	ICOM	31/03/2014	MALO	1503.020303	675.55
43	952269650024	2114	RADIO TRANSMISOR RECEPTOR	HYT	21/01/2015	MALO	1503.020303	880
44	952269650030	2425	RADIO TRANSMISOR RECEPTOR	HYT	12/12/2016	MALO	1503.020303	835

000055

152



MUNICIPALIDAD DISTRITAL DE PIMENTEL

SUB GERENCIA DE PATRIMONIO



Informe N° 010-2022-MDP/GAF/SGP

A : Mag. Ing. Iván Josué Palomino Zarate
Gerente de Administración y Finanzas.

De : C.P.C. Luz María Del Rosario Muñoz Zeña
Subgerente de Patrimonio.

Asunto : Bienes para dar de baja en RAEE.

Fecha : Pimentel 21 de enero del 2022.



Por medio de la presente me dirijo a usted, para saludarlo muy cordialmente y al mismo tiempo hacerle de conocimiento lo siguiente:

Que como resultado de la toma de inventario se ha podido evidenciar que existen bienes muebles que se encuentran en el Almacén ubicado dentro del Palacio Municipal, dichos bienes cumplen con las características necesarias para ser calificadas como RAEE (Residuos de Aparatos Eléctricos y Electrónicos).

Así mismo esta Subgerencia recomienda que para poder continuar con el Trámite y dar cumplimiento al numeral 7.2.1 de la directiva N° 001-2020-EF/54.01 "Procedimiento para la gestión de Bienes Muebles Estatales calificados como Residuos de Aparatos Eléctricos y Electrónicos-RAEE". Modificado con Resolución Directoral N°008-2020- EF/54.01, Debe existir un Informe técnico, el cual aprueba la baja por causal de RAEE, para su disposición final.

Es por ello que informo a su Gerencia con la finalidad de que el área de UTI (Unidad de Tecnología de la Información) emita un informe técnico del estado real de los bienes 26 Bienes abajo descritos.

Resumen de cuentas del RAEE

CUENTA CONTABLE	VALOR EN LIBROS
1503.020101	998.00
1503.020301	5081.09
1503.020303	1365.00
1503.020901	1200.00
9105.0301	2102.93
9105.0303	149.90
TOTAL	10896.92



AV. LEONCIO PRADO #143-PIMENTEL-CHICLAYO-LAMBAYEQUE.
TELEFONO: (074) 452930 - (074) 452017 - (074) 453457
Web: <https://www.munipimentel.gob.pe/>

000054

57



MUNICIPALIDAD DISTRITAL DE PIMENTEL
SUB GERENCIA DE PATRIMONIO



Así mismo indicarle que en su correo electrónico ijpalominoz@gmail.com, se le estoy enviando el cuadro del Excel donde describe los bienes descritos como RAEE (Residuos de Aparatos Eléctricos y Electrónicos), con la finalidad de acelerar el trámite

Es todo lo que tengo que informarle para que continúe con el trámite correspondiente, agradeciéndole la atención prestada.

Atentamente



MUNICIPALIDAD DISTRITAL DE PIMENTEL
C.P.C. Luz María del Rosario Muñoz Zeña
SUB GERENCIA DE PATRIMONIO

Folios (4)

AV. LEONCIO PRADO #143-PIMENTEL-CHICLAYO-LAMBAYEQUE.
TELEFONO: (074) 452930 - (074) 452017 - (074) 453457
Web: <https://www.munipimentel.gob.pe/>

000053

52



RELACION DE BIENES CALIFICADOS COMO RAEE

Nº	CODIGO PATRIMONIAL	CODIGO INTERNO	DESCRIPCION	MARCA	FECHA	ESTADO DE CONSERVACION CUENTA CONTABLE	CTA CONTABLE	VALOR EN LIBROS
1	742208970002	1580	CAMARA FOTOGRAFICA DIGITAL	SONY	24/05/2012	MALO	1503.020101	499
2	742208970003	1581	CAMARA FOTOGRAFICA DIGITAL	SONY	24/05/2012	MALO	1503.020101	499
3	462252150005	0571	ESTABILIZADOR		9/10/2008	MALO	9105.0301	80
4	462252150092	2214	ESTABILIZADOR	FES	20/06/2015	MALO	9105.0301	90
5	462252150111	1923	ESTABILIZADOR	EVOLUTION	6/11/2013	MALO	9105.0301	95
6	462252150118	1843	ESTABILIZADOR	FASE	10/07/2013	MALO	9105.0301	120
7	740836500026	0413	IMPRESORA A INYECCION DE TINTA	HP	23/02/2011	MALO	9105.0301	113
8	952258150011	2576	MONITOR DE PLASMA - PANTALLA DE PLASMA	AOC	7/02/2017	MALO	9105.0301	254.23
9	952258150013	2131	MONITOR DE PLASMA - PANTALLA DE PLASMA	LG	21/01/2015	MALO	9105.0301	400
10	952258150045	0368	MONITOR DE PLASMA - PANTALLA DE PLASMA	HP	14/11/2011	MALO	1503.020303	530
11	952258150104	1930	MONITOR DE PLASMA - PANTALLA DE PLASMA	HP	21/11/2013	MALO	9105.0301	396.9
12	952269650033	2428	RADIO TRANSMISOR RECEPTOR	HYT	12/12/2016	MALO	1503.020303	835



AV. LEONCIO PRADO #143-PIMENTEL-CHICLAYO-LAMBAYEQUE.
TELEFONO: (074) 452930 - (074) 452017 - (074) 453457
Web: <https://www.munipimentel.gob.pe/>

000052

51-02



MUNICIPALIDAD DISTRITAL DE PIMENTEL
SUB GERENCIA DE PATRIMONIO



Así mismo indicarle que en su correo electrónico ijpalominoz@gmail.com, se le estoy enviando el cuadro del Excel donde describe los bienes descritos como RAEE (Residuos de Aparatos Eléctricos y Electrónicos), con la finalidad de acelerar el trámite

Es todo lo que tengo que informarle para que continúe con el trámite correspondiente, agradeciéndole la atención prestada.

Atentamente



MUNICIPALIDAD DISTRITAL DE PIMENTEL

C.P.C. Luz María del Rosario Muñoz Zeña
SUB GERENCIA DE PATRIMONIO

Folios (4)

AV. LEONCIO PRADO #143-PIMENTEL-CHICLAYO-LAMBAYEQUE.
TELEFONO: (074) 452930 - (074) 452017 - (074) 453457
Web: <https://www.munipimentel.gob.pe/>

000050

49



MUNICIPALIDAD DISTRITAL DE PIMENTEL
PRIMER BALNEARIO TURÍSTICO DEL NORTE
CREADO SEGÚN LEY N° 4155
AÑO DEL BICENTENARIO DEL PERÚ: 200 AÑOS DE INDEPENDENCIA



INFORME N° 026-2022-MDP/G.ADM.F./UTI

A : **MAG. ING. PALOMINO ZARATE IVAN JOSUE**
 GERENCIA DE ADMINISTRACION Y FINANZAS
 DE : **BACH. ING. VARIAS CACHAY OSCAR MAR PHERSIVAL**
 UNIDAD DE TECNOLOGÍAS DE LA INFORMACIÓN (E)
 ASUNTO : RESPUESTA A DOCUMENTO
 REFERENCIA : INFORME N° 009-2022-MDP/GAF/SGP
 FECHA : Pimentel, 09 de marzo 2022

0143 4:27p
 F=10

Por medio de la presente me dirijo a usted, para saludarlo cordialmente y a la vez manifestarle lo siguiente:

Que, en respuesta al documento de la referencia donde se indican los bienes muebles que se encuentran en el Almacén ubicado interior del Palacio Municipal, los cuales cumplen con las características necesarias para ser calificados como Residuos de aparatos eléctricos y electrónicos, la Unidad de Tecnologías de la Información procede a dar la conformidad técnica posterior a la verificación realizada en el ambiente indicado, indicando así que dichos equipos ya cumplieron con su tiempo de vida útil llegando a su obsolescencia debido a las averías internas encontradas en sus componentes.

Anexo listado de bienes informáticos para su posterior baja en RAEE.

Sin otro particular, es todo cuanto tengo que informar a usted, a fin de continuar con el trámite correspondiente.

Atentamente.



MUNICIPALIDAD DISTRITAL DE PIMENTEL

BACH. ING. OSCAR MAR PHERSIVAL VARIAS CACHAY
 UNIDAD DE TECNOLOGÍA DE LA INFORMACIÓN (E)

MUNICIPALIDAD DISTRITAL DE PIMENTEL
 DESPACHO DE GERENCIA DE ADMINISTRACIÓN
 PASE A: *[Signature]* EXP:
 CONOCIMIENTO REVISIÓN
 TRAMITE CORRESPONDIENTE ATENDER
 INFORME EVALUACIÓN
 RESPONDER URGENTE
 PARA:
 FECHA: 09/03/2022



000049

UNIDAD DE
 TECNOLOGIAS DE LA
 INFORMACIÓN



48



MUNICIPALIDAD DISTRITAL DE PIMENTEL



SUB GERENCIA DE PATRIMONIO

Informe N° 009-2022-MDP/GAF/SGP

A : Mag.Ing. Iván Josué Palomino Zarate
Gerente de Administración y Finanzas.

De : C.P.C. Luz María Del Rosario Muñoz Zeña
Subgerente de Patrimonio.

Asunto : Bienes para dar de baja en RAEE.

Fecha : Pimentel 18 de enero del 2022.

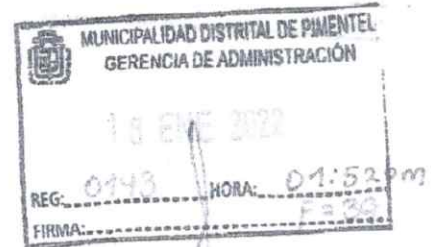

Por medio de la presente me dirijo a usted, para saludarlo muy cordialmente y al mismo tiempo hacerle de conocimiento lo siguiente:

Que como resultado de la toma de inventario se ha podido evidenciar que existen bienes muebles que se encuentran en el Almacén ubicado dentro del Palacio Municipal, dichos bienes cumplen con las características necesarias para ser calificadas como RAEE (Residuos de Aparatos Eléctricos y Electrónicos).

Así mismo esta Subgerencia recomienda que para poder continuar con el Trámite y dar cumplimiento al numeral 7.2.1 de la directiva N° 001-2020-EF/54.01 "Procedimiento para la gestión de Bienes Muebles Estatales calificados como Residuos de Aparatos Eléctricos y Electrónicos-RAEE". Modificado con Resolución Directoral N°008-2020- EF/54.01, Debe existir un Informe técnico, el cual aprueba la baja por causal de RAEE, para su disposición final.

Es por ello que informo a su Gerencia con la finalidad de que el área de UTI (Unidad de Tecnología de la Información) emita un informe técnico del estado real de los bienes 716 Bienes abajo descritos.

Resumen de cuentas del RAEE

CUENTA CONTABLE	VALOR EN LIBROS
1503.020101	27270
1503.020301	232161.98
1503.020303	91830.47
1503.020502	4200
1503.020901	1099
1503.020904	4520
1503.020906	21630
9105.0301	60720.89
9105.0303	839.38
TOTAL	444271.72





MUNICIPALIDAD DISTRITAL DE PIMENTEL



SUB GERENCIA DE PATRIMONIO

Así mismo indicarle que a su correo electrónico ijpalominoz@gmail.com, se le estoy enviando el cuadro del Excel donde describe los bienes descritos como RAEE (Residuos de Aparatos Eléctricos y Electrónicos), con la finalidad de acelerar el trámite.

Es todo lo que informarle a Usted, para que continúe con el trámite correspondiente, agradeciéndole la atención prestada.

Atentamente,



MUNICIPALIDAD DISTRITAL DE PIMENTEL

C.P.C. Luz María del Rosario Muñoz Zeña
SUB GERENCIA DE PATRIMONIO



FOLIOS (39)

000047

AV. LEONCIO PRADO #143-PIMENTEL-CHICLAYO-LAMBAYEQUE.

TELEFONO: (074) 452930 - (074) 452017 - (074) 453457

Web: <https://www.municipimentel.gob.pe/>

000000

Nº	COD.PATRIMONIAL	COD.INTERNO	DESCRIPCION	MARCA	FECHA	ESTADO	cantidad	valoradj
1	462200500002	2387	ACUMULADOR DE ENERGIA - EQUIPO DE UPS					
2	462200500004	2010	ACUMULADOR DE ENERGIA - EQUIPO DE UPS	FORZA	02/02/2010	MALO	9105.0301	186
3	462200500008	2420	ACUMULADOR DE ENERGIA - EQUIPO DE UPS	ELISE	10/11/2017	MALO	9105.0301	200
4	462200500008	2205	ACUMULADOR DE ENERGIA - EQUIPO DE UPS	FORZA	8/02/2018	MALO	9105.0301	186
5	462200500009	2098	ACUMULADOR DE ENERGIA - EQUIPO DE UPS	CDP	15/04/2015	MALO	9105.0301	175
6	462200500010	1854	ACUMULADOR DE ENERGIA - EQUIPO DE UPS	CDP	19/05/2014	MALO	9105.0301	440
7	462200500011	1855	ACUMULADOR DE ENERGIA - EQUIPO DE UPS	ELECTROLINE	3/05/2013	MALO	9105.0301	220
22	852215610001	0835	CENTRAL TELEFONICA	CDP	3/05/2013	MALO	9105.0301	220
23	852215610002	1026	CENTRAL TELEFONICA	PANASONIC	3/10/2011	MALO	1503.020303	700
24	740805000002	0393	COMPUTADORA PERSONAL PORTATIL	INTELBRAS	3/10/2011	MALO	1503.020303	2800
25	740805000003	0305	COMPUTADORA PERSONAL PORTATIL	AGER ASPIRE	26/08/2007	MALO	1503.020301	3087.1
26	740805000005	1004	COMPUTADORA PERSONAL PORTATIL	ACER	29/07/2010	MALO	1503.020301	1080
27	740805000008	1865	COMPUTADORA PERSONAL PORTATIL	HP	13/08/2013	MALO	1503.020301	2164.12
28	740805000010	1128	COMPUTADORA PERSONAL PORTATIL	HP	13/08/2013	MALO	1503.020301	2164.12
29	852218640001	2434	CONSOLA PARA CONTROL DE AUDIO	HP	28/03/2018	MALO	1503.020301	1700
30	852218640002	2007	CONSOLA PARA CONTROL DE AUDIO	BAUNDERAFT	13/08/2018	MALO	1503.020303	1100
31	852218640003	1728	CONSOLA PARA CONTROL DE AUDIO	LEXSON	18/12/2014	MALO	1503.020303	1950.0
35	742210970002	2879	COPIADORA	BERINGER	12/01/2012	MALO	9105.0301	230
48	852236880001	0268	ESCANER DE RED	RICOH	24/04/2018	MALO	9105.0301	1000
49	852236880002	0983	ESCANER DE RED	HP	21/09/2008	MALO	9105.0301	220
50	462252150004	1108	ESTABILIZADOR	HP	24/10/2008	MALO	9105.0301	250
51	462252150008	2070	ESTABILIZADOR	CDP	18/09/2008	MALO	9105.0301	80
52	462252150007	0283	ESTABILIZADOR	ELECTROLINE	20/07/2014	MALO	9105.0301	89
53	462252150008	0286	ESTABILIZADOR	CDP	1/08/2011	MALO	9105.0301	80
54	462252150009	0803	ESTABILIZADOR	FORZA	21/05/2009	MALO	9105.0301	67
55	462252150010	0935	ESTABILIZADOR	CDP	1/08/2011	MALO	9105.0301	80
56	462252150011	1107	ESTABILIZADOR	ELECTROLINE	14/09/2004	MALO	9105.0301	80
57	462252150015	0845	ESTABILIZADOR	FORZA	21/05/2009	MALO	9105.0301	57
58	462252150016	2555	ESTABILIZADOR	VIERA POWER	11/03/2010	MALO	9105.0301	140
59	462252150017	1888	ESTABILIZADOR	GENIUS	07/11/2017	MALO	9105.0301	54
60	462252150018	2048	ESTABILIZADOR	FABE	10/10/2013	MALO	9105.0301	120.41
61	462252150021	0283	ESTABILIZADOR	EVOLUTION	28/02/2014	MALO	9105.0301	85
62	462252150028	0883	ESTABILIZADOR	ELECTROLINE	25/05/2003	MALO	9105.0301	87.5
63	462252150027	0804	ESTABILIZADOR	FORZA	21/05/2000	MALO	9105.0301	80
64	462252150030	0885	ESTABILIZADOR	FORZA	4/05/2009	MALO	9105.0301	80
65	462252150031	2572	ESTABILIZADOR	STAR	2/03/2010	MALO	9105.0301	80
66	462252150034	0821	ESTABILIZADOR	ELISE	10/07/2017	MALO	9105.0301	208.88
67	462252150035	0473	ESTABILIZADOR	CDP	8/09/2010	MALO	9105.0301	80
68	462252150036	0583	ESTABILIZADOR	CDP	12/05/2008	MALO	9105.0301	80
69	462252150037	0087	ESTABILIZADOR	POWER	02/07/2010	MALO	9105.0301	80
70	462252150038	0083	ESTABILIZADOR	CDP	24/10/2000	MALO	9105.0301	70
71	462252150040	0239	ESTABILIZADOR	CDP	29/10/2009	MALO	9105.0301	80
72	462252150041	0200	ESTABILIZADOR	FORZA	21/05/2009	MALO	9105.0301	87
73	462252150043	0334	ESTABILIZADOR	CDP	1/08/2011	MALO	9105.0301	80
74	462252150044	0800	ESTABILIZADOR	APC	14/10/2011	MALO	9105.0301	100
75	462252150045	0800	ESTABILIZADOR	FABE	14/11/2011	MALO	9105.0301	125
76	462252150046	0800	ESTABILIZADOR	FABE	14/11/2011	MALO	9105.0301	128
77	462252150048	0388	ESTABILIZADOR	ISE EVOLUTK	7/10/2011	MALO	9105.0301	105
78	462252150049	0528	ESTABILIZADOR	APC	14/10/2011	MALO	9105.0301	100
79	462252150052	0810	ESTABILIZADOR	CDP	29/09/2009	MALO	9105.0301	80
80	462252150054	0660	ESTABILIZADOR	CDP	8/09/2010	MALO	9105.0301	80
81	462252150055	0871	ESTABILIZADOR	PURIA	29/03/2010	MALO	9105.0301	87
82	462252150056	0707	ESTABILIZADOR	CDP	15/05/2008	MALO	9105.0301	80
83	462252150057	0745	ESTABILIZADOR	ELECTROLINE	12/05/2008	MALO	9105.0301	80
84	462252150058	0782	ESTABILIZADOR	CDP	20/08/2008	MALO	9105.0301	80
85	462252150060	0783	ESTABILIZADOR	CDP	20/08/2010	MALO	9105.0301	78
86	462252150061	0850	ESTABILIZADOR	CDP	18/11/2010	MALO	9105.0301	80
87	462252150062	0871	ESTABILIZADOR	ELECTROLINE	05/05/2010	MALO	9105.0301	80
88	462252150063	0885	ESTABILIZADOR	CDP	13/09/2010	MALO	9105.0301	80
89	462252150064	0915	ESTABILIZADOR	CDP	8/08/2010	MALO	9105.0301	80
90	462252150065	0870	ESTABILIZADOR	CDP	13/08/2009	MALO	9105.0301	80
91	462252150066	1000	ESTABILIZADOR	SUPER TRONY	11/08/2010	MALO	9105.0301	88.9
92	462252150067	1013	ESTABILIZADOR	POWER	24/03/2003	MALO	9105.0301	87.6
93	462252150069	1108	ESTABILIZADOR	OMEGA	9/08/2010	MALO	9105.0301	80
94	462252150070	1109	ESTABILIZADOR	ALTRON	3/03/2009	MALO	9105.0301	80
95	462252150071	1134	ESTABILIZADOR	CDP	13/08/2009	MALO	9105.0301	80
96	462252150072	1144	ESTABILIZADOR	CDP	22/11/2012	MALO	9105.0301	80
97	462252150075	2809	ESTABILIZADOR	CDP	3/05/2013	MALO	9105.0301	84
98	462252150077	2579	ESTABILIZADOR	FORZA	10/11/2017	MALO	9105.0301	84
99	462252150079	3575	ESTABILIZADOR	ELISE	10/07/2017	MALO	9105.0301	208.88
100	462252150081	2211	ESTABILIZADOR	ELISE	10/07/2017	MALO	9105.0301	208.88
101	462252150083	2220	ESTABILIZADOR	DAKURA	15/04/2015	MALO	9105.0301	85
102	462252150086	2228	ESTABILIZADOR	FES	4/08/2015	MALO	9105.0301	85
103	462252150087	2187	ESTABILIZADOR	SAKURA	15/05/2015	MALO	9105.0301	85
104	462252150088	2189	ESTABILIZADOR	SAKURA	27/04/2015	MALO	9105.0301	100
105	462252150100	2203	ESTABILIZADOR	ELECTROLINE	3/04/2012	MALO	9105.0301	40
106	462252150104	2082	ESTABILIZADOR	DAKURA	20/9/2014	MALO	9105.0301	40
107	462252150105	2019	ESTABILIZADOR	FES 10	16/08/2014	MALO	9105.0301	80
108	462252150106	2020	ESTABILIZADOR	ELECTROLINE	21/07/2014	MALO	9105.0301	70
109	462252150107	2045	ESTABILIZADOR	FESO	20/08/2014	MALO	9105.0301	80
110	462252150110	1980	ESTABILIZADOR	FASE	28/02/2014	MALO	9105.0301	85
111	462252150112	1930	ESTABILIZADOR	ELECTROLINE	20/09/2014	MALO	9105.0301	85
112	462252150113	1838	ESTABILIZADOR	FASE	8/11/2013	MALO	9105.0301	95
113	462252150114	1815	ESTABILIZADOR	FES	21/11/2013	MALO	9105.0301	95
114	462252150115	1915	ESTABILIZADOR	ELECTROLINE	8/11/2013	MALO	9105.0301	95
115	462252150116	1841	ESTABILIZADOR	FES 10	21/11/2013	MALO	9105.0301	95
116	462252150117	1842	ESTABILIZADOR	FES	19/07/2013	MALO	9105.0301	120
117	462252150119	1845	ESTABILIZADOR	FABE	10/07/2013	MALO	9105.0301	120
118	462252150120	1852	ESTABILIZADOR	FASE-EVOL	10/07/2013	MALO	9105.0301	120
119	462252150121	1853	ESTABILIZADOR	ELECTROLINE	7/05/2013	MALO	9105.0301	75
120	462252150122	1854	ESTABILIZADOR	ELECTROLINE	7/05/2013	MALO	9105.0301	75



221	952258150044	0301	MONITOR DE PLASMA - PANTALLA DE PLASMA	HP	14/11/2011	MALO	1503 020303	530
222	952258150046	0381	MONITOR DE PLASMA - PANTALLA DE PLASMA	HP	7/10/2011	MALO	1603 020303	485
223	952258150047	0410	MONITOR DE PLASMA - PANTALLA DE PLASMA	SAMSUNG	18/09/2009	MALO	1503 020303	700
224	952258150048	0416	MONITOR DE PLASMA - PANTALLA DE PLASMA	HP	1/08/2011	MALO	1503 020303	1100
225	952258150049	0421	MONITOR DE PLASMA - PANTALLA DE PLASMA	SAMSUNG	2/05/2008	MALO	1503 020303	495
226	952258150052	0446	MONITOR DE PLASMA - PANTALLA DE PLASMA	LG	13/08/2009	MALO	1503 020303	450
227	952258150053	0450	MONITOR DE PLASMA - PANTALLA DE PLASMA	SAMSUNG	5/05/2009	MALO	1503 020303	700
228	952258150055	0470	MONITOR DE PLASMA - PANTALLA DE PLASMA	HP	31/05/2011	MALO	1503 020303	600
229	952258150058	0500	MONITOR DE PLASMA - PANTALLA DE PLASMA	LG	26/09/2010	MALO	1503 020303	750
230	952258150057	0503	MONITOR DE PLASMA - PANTALLA DE PLASMA	LG	9/07/2010	MALO	1503 020303	800
231	952258150058	0513	MONITOR DE PLASMA - PANTALLA DE PLASMA	LG	17/03/2006	MALO	1603 020303	450
232	952258150059	0522	MONITOR DE PLASMA - PANTALLA DE PLASMA	SAMSUNG	19/09/2009	MALO	1503 020303	450
233	952258150060	0548	MONITOR DE PLASMA - PANTALLA DE PLASMA	SAMSUNG	23/04/2010	MALO	1503 020303	700
234	952258150064	0624	MONITOR DE PLASMA - PANTALLA DE PLASMA	LG	23/01/2010	MALO	1503 020303	750
235	952258150065	0630	MONITOR DE PLASMA - PANTALLA DE PLASMA	SAMSUNG	9/07/2010	MALO	1503 020303	800
236	952258150068	0841	MONITOR DE PLASMA - PANTALLA DE PLASMA	HP	31/05/2011	MALO	1503 020303	800
237	952258150067	0854	MONITOR DE PLASMA - PANTALLA DE PLASMA	LG	8/08/2010	MALO	1503 020303	800
238	952258150068	0901	MONITOR DE PLASMA - PANTALLA DE PLASMA	SAMSUNG	5/05/2008	MALO	1503 020303	700
239	952258150072	0986	MONITOR DE PLASMA - PANTALLA DE PLASMA	LC	9/08/2010	MALO	1503 020303	800
240	952258150073	0705	MONITOR DE PLASMA - PANTALLA DE PLASMA	LG	4/03/2010	MALO	1503 020303	750
241	952258150075	0750	MONITOR DE PLASMA - PANTALLA DE PLASMA	LG	12/05/2008	MALO	1503 020303	750
242	952258150076	0784	MONITOR DE PLASMA - PANTALLA DE PLASMA	SAMSUNG	18/11/2010	MALO	1503 020303	750
243	952258150077	0781	MONITOR DE PLASMA - PANTALLA DE PLASMA	LG	18/11/2010	MALO	1503 020303	750
244	952258150079	1129	MONITOR DE PLASMA - PANTALLA DE PLASMA	HP	3/04/2012	MALO	9105 0301	450
245	952258150082	2384	MONITOR DE PLASMA - PANTALLA DE PLASMA	BENQ	9/09/2018	MALO	9105 0301	300
246	952258150084	2801	MONITOR DE PLASMA - PANTALLA DE PLASMA	SAMSUNG	20/10/2017	MALO	9105 0301	380
247	952258150086	2017	MONITOR DE PLASMA - PANTALLA DE PLASMA	SAMSUNG	10/11/2017	MALO	9105 0301	380
248	952258150089	2472	MONITOR DE PLASMA - PANTALLA DE PLASMA	LG	26/07/2015	MALO	1503 020303	598 87
249	952258150090	2423	MONITOR DE PLASMA - PANTALLA DE PLASMA	HP	28/07/2016	MALO	9105 0301	846
250	952258150092	2395	MONITOR DE PLASMA - PANTALLA DE PLASMA	BENQ	9/09/2018	MALO	9105 0301	600
251	952258150094	2194	MONITOR DE PLASMA - PANTALLA DE PLASMA	LG	27/04/2015	MALO	9105 0301	400
252	952258150095	2160	MONITOR DE PLASMA - PANTALLA DE PLASMA	LG	11/05/2016	MALO	1503 020303	500
253	952258150096	2080	MONITOR DE PLASMA - PANTALLA DE PLASMA	SAMSUNG	14/12/2014	MALO	9105 0301	400
254	952258150098	2070	MONITOR DE PLASMA - PANTALLA DE PLASMA	HP	10/08/2014	MALO	1503 020303	700
255	952258150100	2079	MONITOR DE PLASMA - PANTALLA DE PLASMA	HP	15/05/2014	MALO	1503 020303	700
256	952258150101	1885	MONITOR DE PLASMA - PANTALLA DE PLASMA	LG	21/07/2014	MALO	9105 0301	410
257	952258150103	1824	MONITOR DE PLASMA - PANTALLA DE PLASMA	HP	21/11/2013	MALO	9105 0301	388 8
258	952258150105	1833	MONITOR DE PLASMA - PANTALLA DE PLASMA	HP	21/11/2013	MALO	9105 0301	388 8
259	952258150106	1810	MONITOR DE PLASMA - PANTALLA DE PLASMA	HP	21/11/2013	MALO	9105 0301	388 8
260	952258150108	1802	MONITOR DE PLASMA - PANTALLA DE PLASMA	LG	28/09/2012	MALO	9105 0301	450
261	952258150110	1805	MONITOR DE PLASMA - PANTALLA DE PLASMA	LG	28/09/2012	MALO	9105 0301	450
262	952258150111	1593	MONITOR DE PLASMA - PANTALLA DE PLASMA	HP	3/04/2012	MALO	9105 0301	450
263	952258150112	1587	MONITOR DE PLASMA - PANTALLA DE PLASMA	HP	17/03/2012	MALO	9105 0301	444 85
264	952258150113	1543	MONITOR DE PLASMA - PANTALLA DE PLASMA	HP	20/05/2012	MALO	1503 020303	600
265	952258150114	1546	MONITOR DE PLASMA - PANTALLA DE PLASMA	HP	20/05/2012	MALO	1503 020303	600
266	952258150155	2883	MONITOR DE PLASMA - PANTALLA DE PLASMA	LENOVO	5/06/2018	MALO	1503 020303	638
275	740895000001	2080	MOUSE INALAMBRICO	LOGITECH	8/09/2016	MALO	9105 0301	50
276	740895000002	2471	MOUSE INALAMBRICO	LOGITECH	20/04/2017	MALO	9105 0301	80
277	952200560001	0000	PANTALLA EN GENERAL (MAYOR A 1/8 UT)	BLACK WIDOW	18/11/2010	MALO	1503 020303	3300
278	952200560001	1859	PROYECTOR	EPSON	7/08/2013	MALO	1503 020303	1880
341	952275380001	2281	RUTADOR DE RED - ROUTER	LINKSYS	18/01/2018	MALO	9105 0301	435
342	952275380003	2307	RUTADOR DE RED - ROUTER	TELEFONICA	9/02/2015	MALO	9105 0301	120
343	952275380004	1888	RUTADOR DE RED - ROUTER	CLARO	15/01/2012	MALO	9105 0301	170
344	952275380005	1887	RUTADOR DE RED - ROUTER	MOVISTAR	15/01/2012	MALO	9105 0301	170
345	952275380006	1208	RUTADOR DE RED - ROUTER	CLARO	20/08/2008	MALO	9105 0301	180
346	952275380007	1227	RUTADOR DE RED - ROUTER	CLARO	20/08/2008	MALO	9105 0301	180
349	740895000002	2028	SERVERIDOR	CLARO	20/08/2008	MALO	9105 0301	180
350	740895000003	1055	SERVERIDOR	HP	13/03/2010	MALO	1503 020303	11000
354	952278050001	1858	SISTEMA DE DETECCION DE INTRUSOS EN LA RED - IDS	HP	22/11/2012	MALO	1503 020303	2125
355	952278050001	1874	SISTEMA DE CALIBRACION, VERIFICACION Y REGISTRO DE HUUELLA	NOD	7/03/2013	MALO	9105 0301	270
356	952281170001	0277	SWITCH PARA RED	HP HAY	3/04/2008	MALO	1503 020303	2200
357	952281170004	2200	SWITCH PARA RED	SATAO	23/09/2009	MALO	9105 0301	70
358	952281170005	2217	SWITCH PARA RED	TELEFONICA	8/08/2015	MALO	9105 0301	80
359	952281170006	2208	SWITCH PARA RED	TP-LINK	16/08/2015	MALO	9105 0301	80
360	952281170007	2109	SWITCH PARA RED	TELEFONICA	9/09/2015	MALO	9105 0301	80
361	952281170008	1215	SWITCH PARA RED	TP-LINK	20/08/2014	MALO	9105 0301	80
364	740895000002	1886	TECLADO - KEYBOARD	MBPS	17/03/2009	MALO	1503 020303	650
365	740895000003	1883	TECLADO - KEYBOARD	HP	15/05/2010	MALO	9105 0301	20
366	740895000004	1883	TECLADO - KEYBOARD	GENIUS	2/11/2008	MALO	9105 0301	20
367	740895000005	1828	TECLADO - KEYBOARD	HP	15/08/2010	MALO	9105 0301	20
368	740895000007	2395	TECLADO - KEYBOARD	GENIUS	28/08/2012	MALO	9105 0301	20
369	740895000008	2145	TECLADO - KEYBOARD	HALION	28/07/2018	MALO	9105 0301	160
370	740895000009	2198	TECLADO - KEYBOARD	HP	9/04/2015	MALO	9105 0301	20
371	740895000010	1987	TECLADO - KEYBOARD	MICRONICS	4/02/2015	MALO	9105 0301	35
372	740895000012	4795	TECLADO - KEYBOARD	GENIUS	16/05/2010	MALO	9105 0301	20
373	740895000016	1977	TECLADO - KEYBOARD	HP	15/08/2010	MALO	9105 0301	20
374	740895000017	2318	TECLADO - KEYBOARD	GENIUS	7/05/2010	MALO	9105 0301	20
375	740895000018	2321	TECLADO - KEYBOARD	ADVANCE	28/07/2016	MALO	9105 0301	100
376	740895000020	2541	TECLADO - KEYBOARD	GENIUS	18/02/2015	MALO	9105 0301	20
377	740895000021	2518	TECLADO - KEYBOARD	CYBERTEL	10/05/2017	MALO	9105 0301	80
378	740895000022	1740	TECLADO - KEYBOARD	LOGITECH	21/04/2017	MALO	9105 0301	68 22
379	740895000024	1737	TECLADO - KEYBOARD	HP	20/10/2012	MALO	9105 0301	20
380	740895000025	1701	TECLADO - KEYBOARD	HP	20/10/2011	MALO	9105 0301	20
381	740895000028	1700	TECLADO - KEYBOARD	GENIUS	15/10/2010	MALO	9105 0301	20
382	740895000029	1898	TECLADO - KEYBOARD	HP	28/08/2010	MALO	9105 0301	20
383	740895000029	1734	TECLADO - KEYBOARD	HP	15/01/2012	MALO	9105 0301	20
384	740895000030	2100	TECLADO - KEYBOARD	GENIUS	15/09/2010	MALO	9105 0301	20
385	740895000032	1344	TECLADO - KEYBOARD	GENIUS	15/05/2014	MALO	9105 0301	90
386	740895000033	2814	TECLADO - KEYBOARD	GENIUS	7/02/2017	MALO	9105 0301	58
387	740895000035	1829	TECLADO - KEYBOARD	CIBERTEL	12/11/2017	MALO	9105 0301	130
388	740895000039	1138	TECLADO - KEYBOARD	MICRONICS	28/09/2012	MALO	9105 0301	20
				ECOTREND	22/11/2012	MALO	9105 0301	35

000044



14

480	740895000146	1181	TECLADO - KEYBOARD	DTACONE	15/10/2018	MALO	9105.0301	150
481	740895000216	3885	TECLADO - KEYBOARD	DELL	13/02/2020	MALO	9105.0301	50
482	740895000001	1704	TECLADO INALAMBRICO	GENIUS	16/05/2013	MALO	9105.0301	50
483	952282870001	2261	TELEFONO	INTELBRAS	16/10/2016	MALO	9105.0301	86
484	952282870002	2230	TELEFONO	INTELBRAS	16/10/2016	MALO	9105.0301	86
485	952282870004	2233	TELEFONO	INTELBRAS	16/10/2016	MALO	9105.0301	05
486	952282870006	2242	TELEFONO	INTELBRAS	16/10/2016	MALO	9105.0301	05
487	952282870007	2010	TELEFONO	INTELBRAS	16/10/2016	MALO	9105.0301	05
488	952282870008	2236	TELEFONO	INTELBRAS	16/10/2016	MALO	9105.0301	05
489	952282870010	2815	TELEFONO	INTELBRAS	16/10/2016	MALO	9105.0301	05
490	952282870011	0087	TELEFONO	INTELBRAS	3/10/2011	MALO	9105.0301	40
491	952282870014	0407	TELEFONO	INTELBRAS	3/10/2011	MALO	9105.0301	40
492	952282870015	0626	TELEFONO	INTELBRAS	3/10/2011	MALO	9105.0301	40
493	952282870017	0581	TELEFONO	INTELBRAS	3/10/2011	MALO	9105.0301	40
494	952282870018	0846	TELEFONO	INTELBRAS	3/10/2011	MALO	9105.0301	40
495	952282870019	0701	TELEFONO	INTELBRAS	3/10/2011	MALO	9105.0301	40
496	952282870020	0762	TELEFONO	INTELBRAS	3/10/2011	MALO	9105.0301	40
497	952282870021	0883	TELEFONO	INTELBRAS	3/10/2011	MALO	9105.0301	40
498	952282870022	0917	TELEFONO	INTELBRAS	3/10/2011	MALO	9105.0301	40
499	952282870023	0927	TELEFONO	AMBER	3/10/2011	MALO	9105.0301	40
500	952282870024	0950	TELEFONO	INTELBRAS	3/10/2011	MALO	9105.0301	40
501	952282870025	0966	TELEFONO	INTELBRAS	3/10/2011	MALO	9105.0301	40
502	952282870026	1139	TELEFONO	INTELBRAS	3/10/2011	MALO	9105.0301	50
503	952282870027	2408	TELEFONO	INTELBRAS	16/10/2016	MALO	9105.0301	65
504	952282870028	2411	TELEFONO	MOVISTAR	22/10/2016	MALO	9105.0301	40
505	952282870029	2273	TELEFONO	INTELBRAS	16/10/2016	MALO	9105.0301	65
506	952282870031	2243	TELEFONO	INTELBRAS	16/10/2016	MALO	9105.0301	05
507	952282870032	2244	TELEFONO	INTELBRAS	16/10/2016	MALO	9105.0301	05
508	952282870033	2253	TELEFONO	INTELBRAS	16/10/2016	MALO	9105.0301	05
509	952282870034	2258	TELEFONO	INTERBRAS	16/10/2016	MALO	9105.0301	05
510	952282870035	2263	TELEFONO	OWM	10/12/2015	MALO	9105.0301	1
511	952282870037	2234	TELEFONO	INTELBRAS	16/10/2016	MALO	9105.0301	05
512	952282870038	2238	TELEFONO	INTELBRAS	16/10/2016	MALO	9105.0301	05
513	952282870039	2240	TELEFONO	INTELBRAS	16/10/2016	MALO	9105.0301	05
514	952282870040	2206	TELEFONO	CLARO	19/08/2014	MALO	9105.0301	50
515	952282870041	2023	TELEFONO	INTELBRAS	15/01/2010	MALO	9105.0301	40
516	952282870042	1987	TELEFONO	INTELBRAS	15/01/2010	MALO	9105.0301	50
517	952282870043	1844	TELEFONO	TELEFONICA	20/08/2014	MALO	9105.0301	50
518	952282870044	1798	TELEFONO	INTELBRAS	15/01/2010	MALO	9105.0301	50
519	952282870045	1798	TELEFONO	INTELBRAS	15/01/2010	MALO	9105.0301	80
520	952282870046	1702	TELEFONO	INTELBRAS	15/01/2010	MALO	9105.0301	40
521	952282870047	1680	TELEFONO	CLARO	10/07/2014	MALO	9105.0301	50
522	952282870048	1645	TELEFONO	INTELBRAS	16/10/2016	MALO	9105.0301	26
523	952282870049	1348	TELEFONO	MOVISTAR	22/09/2017	MALO	9105.0301	70
524	952282870050	1313	TELEFONO	MOVISTAR+	16/01/2018	MALO	9105.0301	40
525	952282870051	1341	TELEFONO	MOVISTAR	15/10/2015	MALO	9105.0301	05
526	952283250006	2488	TELEFONO CELULAR	HUAWEI	3/05/2017	MALO	9105.0301	9
527	952283250004	2481	TELEFONO CELULAR	MOTOROLA	3/05/2017	MALO	9105.0301	9
528	952283250005	2484	TELEFONO CELULAR	HUAWEI	3/05/2017	MALO	9105.0301	9
529	952283250008	2540	TELEFONO CELULAR	HUAWEI	3/05/2017	MALO	9105.0301	9
530	952283250007	2470	TELEFONO CELULAR	HUAWEI	3/05/2017	MALO	9105.0301	9
531	952283250006	2478	TELEFONO CELULAR	SAMSUNG	20/07/2017	MALO	9105.0301	9
532	952283250009	2505	TELEFONO CELULAR	SAMSUNG	20/07/2017	MALO	9105.0301	9
533	952283250010	2600	TELEFONO CELULAR	OWN	28/08/2017	MALO	9105.0301	9
534	952283250011	2590	TELEFONO CELULAR	OWN	28/08/2017	MALO	9105.0301	9
535	952283250012	2470	TELEFONO CELULAR	SAMSUNG	3/05/2017	MALO	9105.0301	9
536	952283250014	2546	TELEFONO CELULAR	HUAWEI	2/08/2017	MALO	9105.0301	9
537	952283250015	2501	TELEFONO CELULAR	HUAWEI	3/05/2017	MALO	9105.0301	9
538	952283250016	2408	TELEFONO CELULAR	HUAWEI	3/05/2017	MALO	9105.0301	9
539	952283250017	2500	TELEFONO CELULAR	HUAWEI	3/05/2017	MALO	9105.0301	9
540	952283250019	2489	TELEFONO CELULAR	HUAWEI	3/05/2017	MALO	9105.0301	9
541	952283250020	2497	TELEFONO CELULAR	HUAWEI	3/05/2017	MALO	9105.0301	9
542	952283250021	2502	TELEFONO CELULAR	HUAWEI	3/05/2017	MALO	9105.0301	9
543	952283250022	2406	TELEFONO CELULAR	HUAWEI	3/05/2017	MALO	9105.0301	9
544	952283250023	2486	TELEFONO CELULAR	HUAWEI	3/05/2017	MALO	9105.0301	9
545	952283250025	2491	TELEFONO CELULAR	HUAWEI	3/05/2017	MALO	9105.0301	9
546	952283250026	2484	TELEFONO CELULAR	HUAWEI	3/05/2017	MALO	9105.0301	9
547	952283250027	2480	TELEFONO CELULAR	HUAWEI	3/05/2017	MALO	9105.0301	9
548	952283250028	2482	TELEFONO CELULAR	HUAWEI	3/05/2017	MALO	9105.0301	9
549	952283250029	2483	TELEFONO CELULAR	HUAWEI	3/05/2017	MALO	9105.0301	9
550	952283250030	2482	TELEFONO CELULAR	SAMSUNG	3/06/2017	MALO	9105.0301	9
551	952283250031	2547	TELEFONO CELULAR	SAMSUNG	3/05/2017	MALO	9105.0301	9
552	952283250032	2544	TELEFONO CELULAR	MOTOROLA	2/08/2017	MALO	9105.0301	9
553	952283250037	2588	TELEFONO CELULAR	HUAWEI	3/05/2017	MALO	9105.0301	9
554	952283250038	2487	TELEFONO CELULAR	SAMSUNG	15/07/2017	MALO	9105.0301	280 9
555	952283250039	2480	TELEFONO CELULAR	HUAWEI	3/05/2017	MALO	9105.0301	9
556	952283250040	0966	TELEFONO CELULAR	SAMSUNG	3/05/2017	MALO	9105.0301	9
557	952283250041	2480	TELEFONO CELULAR	SAMSUNG	2/03/2017	MALO	9105.0301	20
558	952283250042	2431	TELEFONO CELULAR	HUAWEI	3/05/2017	MALO	9105.0301	9
559	952283250043	2274	TELEFONO CELULAR	VERY	10/12/2016	MALO	9105.0301	58
560	952283250044	2275	TELEFONO CELULAR	QWM	28/01/2016	MALO	9105.0301	1
561	952283250045	2276	TELEFONO CELULAR	QWM	28/01/2016	MALO	9105.0301	1
562	952283250046	2277	TELEFONO CELULAR	QWM	23/01/2018	MALO	9105.0301	1
563	952283250047	2255	TELEFONO CELULAR	SAMSUNG	28/01/2018	MALO	9105.0301	9
564	952283250048	2256	TELEFONO CELULAR	OWN	23/01/2018	MALO	9105.0301	1
565	952283250049	2268	TELEFONO CELULAR	OWN	23/01/2018	MALO	9105.0301	1
566	952283250050	2269	TELEFONO CELULAR	SONY	13/01/2016	MALO	9105.0301	377
567	952283250052	2271	TELEFONO CELULAR	OWN	23/01/2018	MALO	9105.0301	1
568	952283250053	2183	TELEFONO CELULAR	OWN	23/01/2018	MALO	9105.0301	1
569	952283250054	2072	TELEFONO CELULAR	AZUMI	20/07/2016	MALO	9105.0301	9
570	952283250055	2074	TELEFONO CELULAR	LG	22/03/2014	MALO	9105.0301	1
				AWN	22/03/2014	MALO	9105.0301	1



000042

42

666	740899500089	21042017	UNIDAD CENTRAL DE PROCESO - CPU	HALION	21/04/2017	MALO	1503.020301	1153.58
667	740899500093	2400	UNIDAD CENTRAL DE PROCESO - CPU	ADVANCE	10/08/2016	MALO	1503.020301	3271
668	740899500094	2371	UNIDAD CENTRAL DE PROCESO - CPU	HP	26/07/2016	MALO	1503.020301	2060.01
669	740899500095	2278	UNIDAD CENTRAL DE PROCESO - CPU	CYBERTEL	26/07/2016	MALO	1503.020301	2086
670	740899500098	2161	UNIDAD CENTRAL DE PROCESO - CPU	DATAONE	11/05/2015	MALO	1503.020301	1229
671	740899500099	2427	UNIDAD CENTRAL DE PROCESO - CPU	DATAONE	12/01/2015	MALO	1503.020301	950
672	740899500100	2087	UNIDAD CENTRAL DE PROCESO - CPU	HALION	20/02/2014	MALO	1503.020301	1000
673	740899500102	2078	UNIDAD CENTRAL DE PROCESO - CPU	MICRONICS	29/06/2014	MALO	1503.020301	1000
674	740899500103	2080	UNIDAD CENTRAL DE PROCESO - CPU	HP	31/06/2011	MALO	1503.020301	2843
675	740899500104	2037	UNIDAD CENTRAL DE PROCESO - CPU	DATAONE	10/03/2014	MALO	1503.020301	1000
676	740899500105	2003	UNIDAD CENTRAL DE PROCESO - CPU	HALION	30/01/2014	MALO	1503.020301	1000
677	740899500107	1931	UNIDAD CENTRAL DE PROCESO - CPU	HP	21/11/2013	MALO	1503.020301	2361.73
678	740899500109	1934	UNIDAD CENTRAL DE PROCESO - CPU	HP	21/11/2013	MALO	1503.020301	2361.73
679	740899500109	1917	UNIDAD CENTRAL DE PROCESO - CPU	DATAONE	7/08/2013	MALO	1503.020301	2702.56
680	740899500110	1875	UNIDAD CENTRAL DE PROCESO - CPU	HALION	16/10/2013	MALO	1503.020301	880
681	740899500111	1888	UNIDAD CENTRAL DE PROCESO - CPU	HALION	12/09/2012	MALO	1503.020301	1093
682	740899500112	1819	UNIDAD CENTRAL DE PROCESO - CPU	DATAONE	20/05/2010	MALO	1503.020301	1250
683	740899500113	1781	UNIDAD CENTRAL DE PROCESO - CPU	HP	5/08/2012	MALO	1503.020301	2388
684	740899500114	1707	UNIDAD CENTRAL DE PROCESO - CPU	HALION	21/01/2013	MALO	1503.020301	1000
685	740899500115	1714	UNIDAD CENTRAL DE PROCESO - CPU	HP	3/04/2012	MALO	1503.020301	2396
686	740899500118	1648	UNIDAD CENTRAL DE PROCESO - CPU	HALION	26/09/2012	MALO	1503.020301	873
687	740899500117	1803	UNIDAD CENTRAL DE PROCESO - CPU	HALION	28/09/2012	MALO	1503.020301	873
688	740899500118	1808	UNIDAD CENTRAL DE PROCESO - CPU	HP	3/04/2012	MALO	1503.020301	2386
689	740899500119	1632	UNIDAD CENTRAL DE PROCESO - CPU	HP	3/04/2012	MALO	1503.020301	2386
690	740899500120	1586	UNIDAD CENTRAL DE PROCESO - CPU	HP	17/09/2012	MALO	1503.020301	2379.59
691	740899500122	1252	UNIDAD CENTRAL DE PROCESO - CPU	MICRONICS	18/08/2016	MALO	1503.020301	2300
692	740899500124	2888	UNIDAD CENTRAL DE PROCESO - CPU	SUPER MULTI	20/08/2016	MALO	1503.020301	2864
693	740899500126	2568	UNIDAD CENTRAL DE PROCESO - CPU	HALION	8/05/2017	MALO	1503.020301	1581.83
694	740899500128	1294	UNIDAD CENTRAL DE PROCESO - CPU	ALTRON	5/05/2009	MALO	1503.020301	1080
695	740899500127	0882	UNIDAD CENTRAL DE PROCESO - CPU	HALION	21/04/2017	MALO	1503.020301	1153.58
696	740899500128	2581	UNIDAD CENTRAL DE PROCESO - CPU	LENOVO	5/08/2019	MALO	1503.020301	4699.88
697	740899500143	2926	UNIDAD CENTRAL DE PROCESO - CPU	LENOVO	5/08/2019	MALO	1503.020301	3112.17
698	740899500158	2980	UNIDAD CENTRAL DE PROCESO - CPU	LENOVO	5/08/2019	MALO	1503.020301	4699.88
699	740899500166	2923	UNIDAD CENTRAL DE PROCESO - CPU	LENOVO	1/07/2019	MALO	1503.020301	3068.95
700	740899500166	2901	UNIDAD CENTRAL DE PROCESO - CPU	VOZZEX	3/08/2018	MALO	9105.0301	550
701	852287640001	0208	UNIDAD DE CONTROL PARA MICROFONO INALAMBRICO	OLORIK	09/08/2018	MALO	9105.0301	300
702	952287640002	2981	UNIDAD DE CONTROL PARA MICROFONO INALAMBRICO	AFRICAN GOVI	28/09/2018	MALO	9105.0301	300
703	952287640005	1801	UNIDAD DE CONTROL PARA MICROFONO INALAMBRICO					



000040

40



MUNICIPALIDAD DISTRITAL DE PIMENTEL

REPÚBLICA DEL PERÚ



SUB GERENCIA DE PATRIMONIO

Informe N° 009-2022-MDP/GAF/SGP

A : Mag. Ing. Iván Josué Palomino Zarate
Gerente de Administración y Finanzas.

De : C.P.C. Luz María Del Rosario Muñoz Zeña
Subgerente de Patrimonio.

Asunto : Bienes para dar de baja en RAEE.

Fecha : Pimentel 18 de enero del 2022.



Por medio de la presente me dirijo a usted, para saludarlo muy cordialmente y al mismo tiempo hacerle de conocimiento lo siguiente:

Que como resultado de la toma de inventario se ha podido evidenciar que existen bienes muebles que se encuentran en el Almacén ubicado dentro del Palacio Municipal, dichos bienes cumplen con las características necesarias para ser calificadas como RAEE (Residuos de Aparatos Eléctricos y Electrónicos).

Así mismo esta Subgerencia recomienda que para poder continuar con el Trámite y dar cumplimiento al numeral 7.2.1 de la directiva N° 001-2020-EF/54.01 "Procedimiento para la gestión de Bienes Muebles Estatales calificados como Residuos de Aparatos Eléctricos y Electrónicos-RAEE". Modificado con Resolución Directoral N°008-2020- EF/54.01, Debe existir un Informe técnico, el cual aprueba la baja por causal de RAEE, para su disposición final.

Es por ello que informo a su Gerencia con la finalidad de que el área de UTI (Unidad de Tecnología de la Información) emita un informe técnico del estado real de los bienes 716 Bienes abajo descritos.

Resumen de cuentas del RAEE

CUENTA CONTABLE	VALOR EN LIBROS
1503.020101	27270
1503.020301	232161.98
1503.020303	91830.47
1503.020502	4200
1503.020901	1099
1503.020904	4520
1503.020906	21630
9105.0301	60720.89
9105.0303	839.38
TOTAL	444271.72





MUNICIPALIDAD DISTRITAL DE PIMENTEL

SUB GERENCIA DE PATRIMONIO



Así mismo indicarle que a su correo electrónico ijpalominoz@gmail.com, se le estoy enviando el cuadro del Excel donde describe los bienes descritos como RAEE (Residuos de Aparatos Eléctricos y Electrónicos), con la finalidad de acelerar el trámite.

Es todo lo que informarle a Usted, para que continúe con el trámite correspondiente, agradeciéndole la atención prestada.

Atentamente,



MUNICIPALIDAD DISTRITAL DE PIMENTEL

C.P.C. Luz María del Rosario Muñoz Zeña
SUB GERENCIA DE PATRIMONIO



FOLIOS (39)

000038

000038



Relación de bienes calificados como RAEE

Nº	CODIGO PATRIMONIAL	CODIGO INTERNO	DESCRIPCION	MARCA	FECHA	ESTADO DE CONSERVACION	CUENTA CONTABLE	VALOREN LIBROS
1	462200500002	2387	ACUMULADOR DE ENERGIA - EQUIPO DE UPS	FORZA	8/02/2016	MALO	9105.0301	195 ✓
2	462200500004	2610	ACUMULADOR DE ENERGIA - EQUIPO DE UPS	ELISE	10/11/2017	MALO	9105.0301	200 ✓
3	462200500006	2420	ACUMULADOR DE ENERGIA - EQUIPO DE UPS	FORZA	8/02/2016	MALO	9105.0301	195 ✓
4	462200500008	2205	ACUMULADOR DE ENERGIA - EQUIPO DE UPS	CDP	15/04/2015	MALO	9105.0301	175 ✓
5	462200500009	2096	ACUMULADOR DE ENERGIA - EQUIPO DE UPS	CDP	19/05/2014	MALO	9105.0301	440 ✓
6	462200500010	1854	ACUMULADOR DE ENERGIA - EQUIPO DE UPS	ELECTROLINE	3/05/2013	MALO	9105.0301	220 ✓
7	462200500011	1855	ACUMULADOR DE ENERGIA - EQUIPO DE UPS	CDP	3/05/2013	MALO	9105.0301	220 ✓
8	952201260001	0873	AMPLIFICADOR (OTROS)	POWER BEHQ	18/11/2010	MALO	1503.020303	1600
9	952201630001	2437	AMPLIFICADOR DE AUDIO	AUDIO CENTER	13/06/2016	MALO	1503.020303	1350
10	952201630002	1488	AMPLIFICADOR DE AUDIO	JOM/AR	5/07/2012	MALO	9105.0301	230
11	952214670005	1873	CAMARA DE VIDEO	TRENDNET	8/08/2013	MALO	9105.0301	290
12	952214700001	2292	CAMARA DE VIDEO DIGITAL	CANON	16/02/2016	MALO	1503.020303	1699
13	952214700002	1575	CAMARA DE VIDEO DIGITAL	SAMSUNG	18/05/2012	MALO	1503.020303	799
14	952214700003	1577	CAMARA DE VIDEO DIGITAL	PANASONIT	18/05/2012	MALO	1503.020303	799
15	742208970001	1983	CAMARA FOTOGRAFICA DIGITAL	CANON	26/08/2014	MALO	1503.020101	499

000037



MUNICIPALIDAD DISTRICTAL DE PIMENTEL
SUB GERENCIA DE PATRIMONIO



16	742208970005	1593	CAMARAFOTOGRAFICA DIGITAL	CANON	31/05/2012	MALO	1503.020101	511
17	742208970006	1300	CAMARAFOTOGRAFICA DIGITAL	SONY	20/07/2011	MALO	9105.0301	349
18	742208970007	1301	CAMARAFOTOGRAFICA DIGITAL	OLIMPUS	20/07/2011	MALO	9105.0301	349
19	742208970008	1302	CAMARAFOTOGRAFICA DIGITAL	IMACO	20/07/2011	MALO	9105.0301	399
20	462213410001	2446	CARGADOR DE BATERIA EN GENERAL	MTS	18/02/2016	MALO	9105.0301	533.9
21	462213410002	1856	CARGADOR DE BATERIA EN GENERAL	OWM	4/07/2013	MALO	1503.020904	650
22	952215610001	0935	CENTRAL TELEFONICA	PANASONIC	3/10/2011	MALO	1503.020303	700
23	952215610002	1026	CENTRAL TELEFONICA	INTELBRAS	3/10/2011	MALO	1503.020303	2500
24	740805000002	0393	COMPUTADORA PERSONAL PORTATIL	ACER ASPIRE	26/06/2007	MALO	1503.020301	3087.1
25	740805000003	0395	COMPUTADORA PERSONAL PORTATIL	ACER	23/07/2010	MALO	1503.020301	1080
26	740805000005	1864	COMPUTADORA PERSONAL PORTATIL	HP	13/08/2013	MALO	1503.020301	2164.12
27	740805000006	1865	COMPUTADORA PERSONAL PORTATIL	HP	13/08/2013	MALO	1503.020301	2164.12
28	740805000010	1185	COMPUTADORA PERSONAL PORTATIL	HP	28/03/2016	MALO	1503.020301	1200
29	952218640001	2434	CONSOLA PARA CONTROL DE AUDIO	SAUNDERAFT	13/06/2016	MALO	1503.020303	1100
30	952218640002	2097	CONSOLA PARA CONTROL DE AUDIO	LEXSON	16/12/2014	MALO	1503.020303	1950.9
31	952218640003	1726	CONSOLA PARA CONTROL DE AUDIO	BERHINGER	15/01/2012	MALO	9105.0301	230
32	952219960001	2121	CONTROL DIGITAL DE IMAGENES MULTIPANTALLA - IMAGE GATEWAY	FACE	23/01/2015	MALO	1503.020303	1550

000036



MUNICIPALIDAD DISTRITAL DE PIMENTEL
SUB GERENCIA DE PATRIMONIO



33	952219960002	1868	CONTROL DIGITAL DE IMAGENES MULTIPANTALLA - IMAGE GATEWAY	INO1-A	19/08/2013	MALO	1503.020303	1750
34	952219960003	1867	CONTROL DIGITAL DE IMAGENES MULTIPANTALLA - IMAGE GATEWAY	INO1-A	19/08/2013	MALO	1503.020303	1750
35	742210970002	2679	COPIADORA	RICCH	24/04/2018	MALO	9105.0301	1000
36	952228460001	2435	ECUALIZADOR	LEXEM	13/06/2016	MALO	9105.0301	650
37	672235280001	0183	ELECTROBOMBA	FOROS	24/05/2005	MALO	9105.0301	330
38	672235280002	1058	ELECTROBOMBA	SAFIRO	4/11/2005	MALO	9105.0301	250
39	672235280003	2613	ELECTROBOMBA	PEDROLLO	13/10/2017	MALO	1503.020906	5000
40	672235280009	1485	ELECTROBOMBA	PEDROLLO	7/02/2012	MALO	1503.020906	800
41	672235280010	1278	ELECTROBOMBA	FORAS	12/10/2008	MALO	1503.020906	780
42	672235280011	1217	ELECTROBOMBA	PEDROLLO	18/02/2009	MALO	1503.020906	450
43	462247850001	2000	EQUIPO DE ILUMINACION DE EMERGENCIA	OPALUX	19/03/2012	MALO	9105.0301	67.9
44	462247850002	2001	EQUIPO DE ILUMINACION DE EMERGENCIA	OPALUX	19/03/2012	MALO	9105.0301	67.9
45	952231860002	1600	EQUIPO DE POSICIONAMIENTO - GPS	GARMAN	24/09/2012	MALO	1503.020303	1620
46	952233750001	0344	EQUIPO DE SONIDO	PIONER	21/09/2011	MALO	1503.020303	1674.5
47	112236140002	2391	EQUIPO PARA AIRE ACONDICIONADO TIPO DOMESTICO	SODIMAC	11/02/2016	MALO	1503.020901	1099
48	952236860001	0289	ESCANER DE RED	HP	21/06/2008	MALO	9105.0301	220
49	952236860002	0963	ESCANER DE RED	HP	24/10/2008	MALO	9105.0301	250
50	462252150004	1106	ESTABILIZADOR	CDP	18/06/2009	MALO	9105.0301	80
51	462252150006	2076	ESTABILIZADOR	ELECTROLINE	20/07/2014	MALO	9105.0301	89
52	462252150007	0283	ESTABILIZADOR	CDP	1/06/2011	MALO	9105.0301	80

000035

AV. LEONCIDO PRADO #143 - PIMENTEL-CHICLAYO-LAMBAYEQUE.

TELEFONO: (074) 452930 - (074) 452017 - (074) 453457

Web: <https://www.municipimentel.gob.pe/>



53	462252150008	0266	ESTABILIZADOR	FORZA	21/05/2009	MALO	9105.0301	57
54	462252150009	0803	ESTABILIZADOR	CDP	1/06/2011	MALO	9105.0301	80
55	462252150010	0535	ESTABILIZADOR	ELECTROLINE	14/08/2004	MALO	9105.0301	80
56	462252150011	1107	ESTABILIZADOR	FORZA	21/05/2009	MALO	9105.0301	57
57	462252150015	0945	ESTABILIZADOR	MIERA POWER	11/03/2010	MALO	9105.0301	140
58	462252150016	2555	ESTABILIZADOR	GENIUS	9/11/2017	MALO	9105.0301	54
59	462252150017	1888	ESTABILIZADOR	FASE	16/10/2013	MALO	9105.0301	120.41
60	462252150018	2046	ESTABILIZADOR	EVOLUTION	28/02/2014	MALO	9105.0301	85
61	462252150021	0263	ESTABILIZADOR	ELECTROLINE	25/05/2003	MALO	9105.0301	87.5
62	462252150026	0663	ESTABILIZADOR	FORZA	21/05/2009	MALO	9105.0301	80
63	462252150027	0904	ESTABILIZADOR	FORZA	4/05/2009	MALO	9105.0301	80
64	462252150030	0685	ESTABILIZADOR	STAR	2/03/2010	MALO	9105.0301	50
65	462252150031	2572	ESTABILIZADOR	ELISE	10/07/2017	MALO	9105.0301	208.89
66	462252150034	0621	ESTABILIZADOR	CDP	8/06/2010	MALO	9105.0301	80
67	462252150035	0473	ESTABILIZADOR	CDP	12/05/2008	MALO	9105.0301	80
68	462252150036	0563	ESTABILIZADOR	POWER	9/07/2010	MALO	9105.0301	80
69	462252150037	0067	ESTABILIZADOR	CDP	24/10/2008	MALO	9105.0301	70
70	462252150038	0083	ESTABILIZADOR	CDP	29/10/2009	MALO	9105.0301	80
71	462252150040	0239	ESTABILIZADOR	FORZA	21/05/2009	MALO	9105.0301	57
72	462252150041	0290	ESTABILIZADOR	CDP	1/06/2011	MALO	9105.0301	80
73	462252150043	0334	ESTABILIZADOR	APC	14/10/2011	MALO	9105.0301	100
74	462252150044	0360	ESTABILIZADOR	FASE	14/11/2011	MALO	9105.0301	125
75	462252150045	0363	ESTABILIZADOR	FASE	14/11/2011	MALO	9105.0301	125
76	462252150046	0380	ESTABILIZADOR	ELISE EVOLUTION	7/10/2011	MALO	9105.0301	105
77	462252150048	0389	ESTABILIZADOR	APC	14/10/2011	MALO	9105.0301	100

000034



78	462252150049	0528	ESTABILIZADOR	CDP	29/09/2009	MALO	9105.0301	80
79	462252150052	0616	ESTABILIZADOR	CDP	8/06/2010	MALO	9105.0303	80
80	462252150054	0666	ESTABILIZADOR	FORZA	29/03/2010	MALO	9105.0301	57
81	462252150055	0671	ESTABILIZADOR	CDP	5/05/2009	MALO	9105.0301	80
82	462252150056	0707	ESTABILIZADOR	ELECTROLINE	12/05/2008	MALO	9105.0301	80
83	462252150057	0741	ESTABILIZADOR	CDP	29/09/2009	MALO	9105.0301	80
84	462252150058	0752	ESTABILIZADOR	CDP	20/05/2010	MALO	9105.0301	78
85	462252150060	0783	ESTABILIZADOR	CDP	16/11/2010	MALO	9105.0301	80
86	462252150061	0859	ESTABILIZADOR	ELECTROLINE	8/06/2010	MALO	9105.0301	80
87	462252150062	0871	ESTABILIZADOR	CDP	13/08/2010	MALO	9105.0301	80
88	462252150063	0885	ESTABILIZADOR	CDP	8/06/2010	MALO	9105.0301	80
89	462252150064	0915	ESTABILIZADOR	CDP	13/08/2009	MALO	9105.0301	80
90	462252150065	0970	ESTABILIZADOR	SUPER TRONY	11/06/2010	MALO	9105.0301	69.9
91	462252150066	1000	ESTABILIZADOR	POWER	24/03/2003	MALO	9105.0301	87.5
92	462252150067	1013	ESTABILIZADOR	OMEGA	9/06/2010	MALO	9105.0301	80
93	462252150069	1108	ESTABILIZADOR	ALTRON	5/05/2009	MALO	9105.0301	80
94	462252150070	1109	ESTABILIZADOR	CDP	13/08/2009	MALO	9105.0301	80
95	462252150071	1134	ESTABILIZADOR	CDP	22/11/2012	MALO	9105.0301	60
96	462252150072	1144	ESTABILIZADOR	CDP	3/05/2013	MALO	9105.0301	84
97	462252150075	2609	ESTABILIZADOR	FORZA	10/11/2017	MALO	9105.0301	84
98	462252150077	2573	ESTABILIZADOR	ELISE	10/07/2017	MALO	9105.0301	208.89
99	462252150079	2575	ESTABILIZADOR	ELISE	10/07/2017	MALO	9105.0301	208.89
100	462252150091	2211	ESTABILIZADOR	SAKURA	15/04/2015	MALO	9105.0301	85
101	462252150093	2220	ESTABILIZADOR	FES	4/08/2015	MALO	9105.0301	85
102	462252150096	2226	ESTABILIZADOR	SAKURA	15/05/2015	MALO	9105.0301	85

000033

000033



MUNICIPALIDAD DISTRICTAL DE PIMENTEL
SUB GERENCIA DE PATRIMONIO



103	462252150097	2197	ESTABILIZADOR	SAKURA	27/04/2015	MALO	9105.0301	100
104	462252150098	2199	ESTABILIZADOR	ELECTROLINE	3/04/2012	MALO	9105.0301	40
105	462252150100	2203	ESTABILIZADOR	SAKURA	20/04/2014	MALO	9105.0301	40
106	462252150104	2082	ESTABILIZADOR	FES 10	15/08/2014	MALO	9105.0301	90
107	462252150105	2019	ESTABILIZADOR	ELECTROLINE	21/07/2014	MALO	9105.0301	70
108	462252150106	2020	ESTABILIZADOR	FESO	20/06/2014	MALO	9105.0301	90
109	462252150107	2045	ESTABILIZADOR	FASE	28/02/2014	MALO	9105.0301	85
110	462252150110	1980	ESTABILIZADOR	ELECTROLINE	20/09/2014	MALO	9105.0301	85
111	462252150112	1929	ESTABILIZADOR	FASE	6/11/2013	MALO	9105.0301	95
112	462252150113	1936	ESTABILIZADOR	FES	21/11/2013	MALO	9105.0301	95
113	462252150114	1815	ESTABILIZADOR	ELECTROLINE	6/11/2013	MALO	9105.0301	95
114	462252150115	1918	ESTABILIZADOR	FES 10	21/11/2013	MALO	9105.0301	95
115	462252150116	1841	ESTABILIZADOR	FASE	10/07/2013	MALO	9105.0301	120
116	462252150117	1842	ESTABILIZADOR	FASE	10/07/2013	MALO	9105.0301	120
117	462252150119	1845	ESTABILIZADOR	FASE-EVOL	10/07/2013	MALO	9105.0301	120
118	462252150120	1852	ESTABILIZADOR	ELECTROLINE	7/05/2013	MALO	9105.0301	75
119	462252150121	1853	ESTABILIZADOR	ELECTROLINE	7/05/2013	MALO	9105.0301	75
120	462252150122	1715	ESTABILIZADOR	ELECTROLINE	21/01/2013	MALO	9105.0301	115
121	462252150123	1642	ESTABILIZADOR	CDP	3/04/2012	MALO	9105.0301	40
122	462252150126	1610	ESTABILIZADOR	ELECTROMAX	15/07/2014	MALO	9105.0301	91
123	462252150127	1573	ESTABILIZADOR	CDP	17/09/2012	MALO	9105.0301	31.8
124	462252150129	1542	ESTABILIZADOR	APC	16/01/2012	MALO	9105.0301	100
125	462252150130	1545	ESTABILIZADOR	CDP	20/05/2012	MALO	9105.0301	65
126	462252150131	1548	ESTABILIZADOR	CDP	20/05/2012	MALO	9105.0301	65
127	462252150132	1243	ESTABILIZADOR	CDP	2/07/2012	MALO	9105.0301	45



AV. LEONCIO PRADO #143-PIMENTEL-CHICLAYO-LAMBAYEQUE.
TELEFONO: (074) 452930 - (074) 452017 - (074) 453457
Web: <https://www.municipimintel.gob.pe/>

000032

000032



MUNICIPALIDAD DISTRITAL DE PIMENTEL
SUB GERENCIA DE PATRIMONIO



128	462252150134	1719	ESTABILIZADOR	ELECTROLINE	21/01/2013	MALO	9105.0301	115
129	742227260001	0989	FOTOCOPIADORA EN GENERAL	KONOKA MINOLTA	25/08/2010	MALO	1503.020101	4780
130	742227260002	0792	FOTOCOPIADORA EN GENERAL	KONICA	25/11/2010	MALO	1503.020101	17580
131	742227260003	2101	FOTOCOPIADORA EN GENERAL	RICOM	15/12/2014	MALO	1503.020101	3900
132	462260760001	1216	FUENTE DE PODER	HYT	11/05/2011	MALO	1503.020904	700
133	952245650001	1576	GRABADORA DIGITAL	SAMSUNG	18/05/2012	MALO	9105.0301	219
134	740836500001	2084	IMPRESORA A INYECCION DE TINTA	EPSON	15/01/2014	MALO	1503.020301	749
135	740836500008	0472	IMPRESORA A INYECCION DE TINTA	HP	20/08/2007	MALO	9105.0301	413.4
136	740836500010	0943	IMPRESORA A INYECCION DE TINTA	HP	14/09/2009	MALO	9105.0301	160
137	740836500012	2439	IMPRESORA A INYECCION DE TINTA	EPSON	26/04/2016	MALO	1503.020301	694.85
138	740836500013	1360	IMPRESORA A INYECCION DE TINTA	XEROX	13/01/2012	MALO	9105.0301	350
139	740836500014	1913	IMPRESORA A INYECCION DE TINTA	EPSON	28/10/2013	MALO	1503.020301	513
140	740836500016	0309	IMPRESORA A INYECCION DE TINTA	HP	12/06/2008	MALO	9105.0301	425
141	740836500017	0664	IMPRESORA A INYECCION DE TINTA	HP	23/02/2011	MALO	9105.0301	113
142	740836500018	1631	IMPRESORA A INYECCION DE TINTA	HP	11/07/2012	MALO	9105.0301	390
143	740836500019	2383	IMPRESORA A INYECCION DE TINTA	EPSON	20/05/2016	MALO	1503.020301	1530
144	740836500020	0012	IMPRESORA A INYECCION DE TINTA	HP	23/02/2011	MALO	9105.0301	113
145	740836500021	0032	IMPRESORA A INYECCION DE TINTA	EPSON	5/04/2010	MALO	1503.020301	1405.5



AV. LEONCIO PRADO #143-PIMENTEL-CHICLAYO-LAMBAYEQUE.
TELEFONO: (074) 452930 - (074) 452017 - (074) 453457
Web: <https://www.municipipimentel.gob.pe/>

000031

000084



MUNICIPALIDAD DISTRITAL DE PIMENTEL
SUB GERENCIA DE PATRIMONIO



146	740836500022	0081	IMPRESORA A INYECCION DE TINTA	HP	23/02/2011	MALO	9105.0301	113
147	740836500023	0086	IMPRESORA A INYECCION DE TINTA	HP	20/08/2007	MALO	9105.0301	413
148	740836500024	0140	IMPRESORA A INYECCION DE TINTA	HP	23/02/2011	MALO	9105.0301	113
149	740836500025	0146	IMPRESORA A INYECCION DE TINTA	HP	7/06/2010	MALO	9105.0301	145
150	740836500027	0423	IMPRESORA A INYECCION DE TINTA	HP	23/02/2011	MALO	9105.0301	113
151	740836500028	0435	IMPRESORA A INYECCION DE TINTA	HP	23/02/2011	MALO	9105.0301	113
152	740836500029	0457	IMPRESORA A INYECCION DE TINTA	EPSON	19/03/2008	MALO	1503.020301	1315
153	740836500030	0577	IMPRESORA A INYECCION DE TINTA	EPSON	29/11/2006	MALO	1503.020301	1555
154	740836500031	0615	IMPRESORA A INYECCION DE TINTA	EPSON	7/06/2010	MALO	1503.020301	1270
155	740836500032	0622	IMPRESORA A INYECCION DE TINTA	EPSON	7/06/2010	MALO	1503.020301	1270
156	740836500033	0657	IMPRESORA A INYECCION DE TINTA	HP	8/06/2010	MALO	1503.020301	470
157	740836500034	0684	IMPRESORA A INYECCION DE TINTA	HP	7/06/2010	MALO	9105.0301	145
158	740836500035	0725	IMPRESORA A INYECCION DE TINTA	HP	21/08/2009	MALO	9105.0301	370
159	740836500036	0767	IMPRESORA A INYECCION DE TINTA	HP	5/05/2009	MALO	9105.0301	408
160	740836500037	0796	IMPRESORA A INYECCION DE TINTA	HP	23/02/2011	MALO	9105.0301	113
161	740836500038	0902	IMPRESORA A INYECCION DE TINTA	HP	13/08/2010	MALO	9105.0301	415



AV. LEONCIO PRADO #143-PIMENTEL-CHICLAYO-LAMBAYEQUE.
TELEFONO: (074) 452930 - (074) 452017 - (074) 453457
Web: <https://www.munipimentel.gob.pe/>

000030



MUNICIPALIDAD DISTRITAL DE PIMENTEL
SUB GERENCIA DE PATRIMONIO



162	740836500039	0962	IMPRESORA A INYECCION DE TINTA	LEXMER	8/03/2005	MALO	9105.0301	168
163	740836500040	1119	IMPRESORA A INYECCION DE TINTA	HP	3/08/2007	MALO	1503.020301	2067
164	740836500042	2389	IMPRESORA A INYECCION DE TINTA	CANON	9/09/2016	MALO	9105.0301	500
165	740836500045	2178	IMPRESORA A INYECCION DE TINTA	EPSON	11/05/2015	MALO	1503.020301	585
166	740836500050	2143	IMPRESORA A INYECCION DE TINTA	EPSON	19/02/2015	MALO	1503.020301	704
167	740836500053	1963	IMPRESORA A INYECCION DE TINTA	EPSON	15/01/2014	MALO	1503.020301	509
168	740836500054	1943	IMPRESORA A INYECCION DE TINTA	HP	5/10/2012	MALO	9105.0301	390
169	740836500055	1910	IMPRESORA A INYECCION DE TINTA	EPSON	28/10/2013	MALO	1503.020301	644
170	740836500056	1911	IMPRESORA A INYECCION DE TINTA	EPSON	28/10/2013	MALO	1503.020301	644
171	740836500057	1912	IMPRESORA A INYECCION DE TINTA	EPSON	28/10/2013	MALO	1503.020301	513
172	740836500058	1840	IMPRESORA A INYECCION DE TINTA	HP	27/05/2013	MALO	9105.0301	390
173	740836500059	1739	IMPRESORA A INYECCION DE TINTA	HP	5/10/2012	MALO	9105.0301	390
174	740836500060	1751	IMPRESORA A INYECCION DE TINTA	HP	20/06/2012	MALO	9105.0301	390
175	740836500061	1646	IMPRESORA A INYECCION DE TINTA	HP	23/03/2012	MALO	9105.0301	380
176	740836500063	1505	IMPRESORA A INYECCION DE TINTA	HP	23/02/2012	MALO	9105.0301	375
177	740836500064	1506	IMPRESORA A INYECCION DE TINTA	HP	23/02/2012	MALO	9105.0301	375



AV. LEONCIO PRADO #143-PIMENTEL-CHICLAYO-LAMBAYEQUE.
TELEFONO: (074) 452930 - (074) 452017 - (074) 453457
Web: <https://w.ww.municipipimentel.gob.pe/>

000029



MUNICIPALIDAD DISTRICTAL DE PIMENTEL
SUB GERENCIA DE PATRIMONIO



178	740836500065	1531	IMPRESORA A INYECCION DE TINTA	HP	27/03/2012	MALO	1503.020301	700
179	740836500067	1357	IMPRESORA A INYECCION DE TINTA	XEROX	20/12/2011	MALO	9105.0301	350
180	740836500068	1358	IMPRESORA A INYECCION DE TINTA	XEROX	28/12/2011	MALO	9105.0301	350
181	740836500069	1229	IMPRESORA A INYECCION DE TINTA	HP	22/06/2004	MALO	1503.020301	1715
182	740836500070	1180	IMPRESORA A INYECCION DE TINTA	HP	6/09/2012	MALO	9105.0301	390
183	740836500071	2622	IMPRESORA A INYECCION DE TINTA	HP	20/12/2017	MALO	9105.0301	498.3
184	740870810001	1549	LECTORA DE TARJETA DE PROXIMIDAD	BF-630	3/04/2009	MALO	1503.020301	2340
185	252232320001	1268	LUSTRADORA ASPIRADORA	ELECTROLUX	27/12/2001	MALO	9105.0301	374.96
186	952252650001	0451	MEDIDOR DE TASA DE ERROR DE UNIDAD DE TRANSMISION	LG	5/05/2009	MALO	1503.020303	1080
187	952255290001	0352	MICROFONO INALAMBRICO	VOTEX	15/04/2011	MALO	1503.020303	800
188	952255290002	1037	MICROFONO INALAMBRICO	GLORIK	3/03/2017	MALO	9105.0301	120
189	952255290003	1099	MICROFONO INALAMBRICO	GLORIK	3/03/2017	MALO	9105.0301	120
190	952255290004	2412	MICROFONO INALAMBRICO	EALSEM	10/10/2016	MALO	9105.0301	100
191	952255290005	2413	MICROFONO INALAMBRICO	EALSEM	10/10/2016	MALO	9105.0301	100
192	952255290006	1899	MICROFONO INALAMBRICO	WIRELESS	26/09/2013	MALO	9105.0301	215
193	952255290007	1900	MICROFONO INALAMBRICO	EALSEN	26/06/2013	MALO	9105.0301	215
194	740872500001	0862	MODEM EXTERNO	VZ-E33	16/06/1999	MALO	9105.0301	350
195	740879250001	3661	MONITOR CON TECLADO INCORPORADO	LENOVO	1/07/2019	MALO	9105.0301	50
196	952258150002	2282	MONITOR DE PLASMA - PANTALLA DE PLASMA	LG	9/02/2016	MALO	9105.0301	500



AV. LEONCIO PRADO #143-PIMENTEL-CHICLAYO-LAMBAYEQUE.
TELEFONO: (074) 452930 - (074) 452017 - (074) 453457
Web: <http://www.municipipimentel.gob.pe/>



MUNICIPALIDAD DISTRICTAL DE PIMENTEL
SUB GERENCIA DE PATRIMONIO



197	952258150003	0466	MONITOR DE PLASMA - PANTALLA DE PLASMA	LG	12/05/2008	MALO	1503.020303	750
198	952258150005	0569	MONITOR DE PLASMA - PANTALLA DE PLASMA	LG	4/07/2006	MALO	1503.020303	550
199	952258150008	1590	MONITOR DE PLASMA - PANTALLA DE PLASMA	HP	20/05/2012	MALO	1503.020303	800
200	952258150009	0533	MONITOR DE PLASMA - PANTALLA DE PLASMA	AOC	9/02/2010	MALO	9105.0301	438
201	952258150012	0601	MONITOR DE PLASMA - PANTALLA DE PLASMA	LG	12/05/2008	MALO	1503.020303	750
202	952258150016	0065	MONITOR DE PLASMA - PANTALLA DE PLASMA	LG	24/10/2008	MALO	1503.020303	700
203	952258150018	1607	MONITOR DE PLASMA - PANTALLA DE PLASMA	LG	28/09/2012	MALO	9105.0301	450
204	952258150020	0756	MONITOR DE PLASMA - PANTALLA DE PLASMA	AOC	13/06/2005	MALO	1503.020303	750
205	952258150022	2122	MONITOR DE PLASMA - PANTALLA DE PLASMA	LG	12/01/2015	MALO	9105.0301	400
206	952258150024	0264	MONITOR DE PLASMA - PANTALLA DE PLASMA	HP	25/04/2011	MALO	1503.020303	600
207	952258150026	0900	MONITOR DE PLASMA - PANTALLA DE PLASMA	LG	4/05/2009	MALO	1503.020303	700
208	952258150028	0723	MONITOR DE PLASMA - PANTALLA DE PLASMA	LG	16/11/2010	MALO	1503.020303	750
209	952258150030	0495	MONITOR DE PLASMA - PANTALLA DE PLASMA	LG	24/10/2008	MALO	1503.020303	700
210	952258150031	2532	MONITOR DE PLASMA - PANTALLA DE PLASMA	SAMSUNG	9/06/2017	MALO	9105.0301	257.91
211	952258150032	1342	MONITOR DE PLASMA - PANTALLA DE PLASMA	AOC	7/02/2017	MALO	9105.0301	254.23
212	952258150033	0619	MONITOR DE PLASMA - PANTALLA DE PLASMA	LG	8/06/2010	MALO	1503.020303	900

AV. LEONCIO PRADO #143-PIMENTEL-CHICLAYO-LAMBAYEQUE.
TELEFONO: (074) 452930 - (074) 452017 - (074) 453457
Web: <https://www.municipimentel.gob.pe/>

000027



MUNICIPALIDAD DISTRICTAL DE PIMENTEL
SUB GERENCIA DE PATRIMONIO



213	952258150034	1712	MONITOR DE PLASMA - PANTALLA DE PLASMA	LG	21/03/2013	MALO	9105.0301	350
214	952258150035	0561	MONITOR DE PLASMA - PANTALLA DE PLASMA	LG	9/07/2010	MALO	1503.020303	700
215	952258150036	0080	MONITOR DE PLASMA - PANTALLA DE PLASMA	ACC	18/12/2009	MALO	1503.020303	450
216	952258150038	0120	MONITOR DE PLASMA - PANTALLA DE PLASMA	SAMSUNG	4/07/2006	MALO	1503.020303	550
217	952258150039	0145	MONITOR DE PLASMA - PANTALLA DE PLASMA	LG	16/11/2010	MALO	1503.020303	750
218	952258150040	0274	MONITOR DE PLASMA - PANTALLA DE PLASMA	LG	1/06/2011	MALO	1503.020303	491
219	952258150041	0278	MONITOR DE PLASMA - PANTALLA DE PLASMA	HP	31/05/2011	MALO	1503.020303	600
220	952258150043	0287	MONITOR DE PLASMA - PANTALLA DE PLASMA	HP	25/04/2011	MALO	1503.020303	600
221	952258150044	0361	MONITOR DE PLASMA - PANTALLA DE PLASMA	HP	14/11/2011	MALO	1503.020303	530
222	952258150046	0381	MONITOR DE PLASMA - PANTALLA DE PLASMA	HP	7/10/2011	MALO	1503.020303	485
223	952258150047	0410	MONITOR DE PLASMA - PANTALLA DE PLASMA	SAMSUNG	18/06/2009	MALO	1503.020303	700
224	952258150048	0418	MONITOR DE PLASMA - PANTALLA DE PLASMA	HP	1/06/2011	MALO	1503.020303	1100
225	952258150049	0421	MONITOR DE PLASMA - PANTALLA DE PLASMA	SAMSUNG	2/05/2006	MALO	1503.020303	495
226	952258150052	0446	MONITOR DE PLASMA - PANTALLA DE PLASMA	LG	13/08/2009	MALO	1503.020303	450
227	952258150053	0450	MONITOR DE PLASMA - PANTALLA DE PLASMA	SAMSUNG	5/05/2009	MALO	1503.020303	700
228	952258150055	0470	MONITOR DE PLASMA - PANTALLA DE PLASMA	HP	31/05/2011	MALO	1503.020303	600

000026

000000



REPUBLICA DEL PERU
MUNICIPALIDAD DISTRICTAL DE PIMENTEL
SUB GERENCIA DE PATRIMONIO



229	952258150056	0500	MONITOR DE PLASMA - PANTALLA DE PLASMA	LG	29/09/2010	MALO	1503.020303	750
230	952258150057	0503	MONITOR DE PLASMA - PANTALLA DE PLASMA	LG	9/07/2010	MALO	1503.020303	800
231	952258150058	0513	MONITOR DE PLASMA - PANTALLA DE PLASMA	LG	17/05/2006	MALO	1503.020303	450
232	952258150059	0522	MONITOR DE PLASMA - PANTALLA DE PLASMA	SAMSUNG	16/06/2000	MALO	1503.020303	450
233	952258150060	0548	MONITOR DE PLASMA - PANTALLA DE PLASMA	SAMSUNG	23/01/2010	MALO	1503.020303	700
234	952258150064	0624	MONITOR DE PLASMA - PANTALLA DE PLASMA	LG	23/01/2010	MALO	1503.020303	750
235	952258150065	0630	MONITOR DE PLASMA - PANTALLA DE PLASMA	SAMSUNG	9/07/2010	MALO	1503.020303	800
236	952258150066	0641	MONITOR DE PLASMA - PANTALLA DE PLASMA	HP	31/05/2011	MALO	1503.020303	600
237	952258150067	0654	MONITOR DE PLASMA - PANTALLA DE PLASMA	LG	8/06/2010	MALO	1503.020303	800
238	952258150068	0661	MONITOR DE PLASMA - PANTALLA DE PLASMA	SAMSUNG	5/05/2009	MALO	1503.020303	700
239	952258150072	0696	MONITOR DE PLASMA - PANTALLA DE PLASMA	LC	9/06/2010	MALO	1503.020303	800
240	952258150073	0705	MONITOR DE PLASMA - PANTALLA DE PLASMA	LG	4/02/2010	MALO	1503.020303	750
241	952258150075	0750	MONITOR DE PLASMA - PANTALLA DE PLASMA	LG	12/05/2008	MALO	1503.020303	750
242	952258150076	0764	MONITOR DE PLASMA - PANTALLA DE PLASMA	SAMSUNG	16/11/2010	MALO	1503.020303	750
243	952258150077	0781	MONITOR DE PLASMA - PANTALLA DE PLASMA	LG	16/11/2010	MALO	1503.020303	750
244	952258150079	1129	MONITOR DE PLASMA - PANTALLA DE PLASMA	HP	3/04/2012	MALO	9105.0301	450

000025

000000

AV. LEONCIO PRADO #143-PIMENTEL-CHICLAYO-LAMBAYEQUE.

TELEFONO: (074) 452930 - (074) 452017 - (074) 453457

Web: <https://www.municipimentel.gob.pe/>



MUNICIPALIDAD DISTRICTAL DE PIMENTEL
SUB GERENCIA DE PATRIMONIO



245	952258150082	2384	MONITOR DE PLASMA - PANTALLA DE PLASMA	BENQ	9/09/2016	MALO	9105.0301	300
246	952258150084	2601	MONITOR DE PLASMA - PANTALLA DE PLASMA	SAMSUNG	20/10/2017	MALO	9105.0301	390
247	952258150086	2617	MONITOR DE PLASMA - PANTALLA DE PLASMA	SAMSUNG	10/11/2017	MALO	9105.0301	390
248	952258150089	2472	MONITOR DE PLASMA - PANTALLA DE PLASMA	LG	25/07/2016	MALO	1503.020303	998.87
249	952258150090	2423	MONITOR DE PLASMA - PANTALLA DE PLASMA	HP	25/07/2016	MALO	9105.0301	846
250	952258150092	2396	MONITOR DE PLASMA - PANTALLA DE PLASMA	BENQ	9/09/2016	MALO	9105.0301	600
251	952258150094	2194	MONITOR DE PLASMA - PANTALLA DE PLASMA	LG	27/04/2015	MALO	9105.0301	400
252	952258150095	2160	MONITOR DE PLASMA - PANTALLA DE PLASMA	LG	11/05/2015	MALO	1503.020303	500
253	952258150098	2090	MONITOR DE PLASMA - PANTALLA DE PLASMA	SAMSUNG	14/12/2014	MALO	9105.0301	400
254	952258150099	2070	MONITOR DE PLASMA - PANTALLA DE PLASMA	HP	10/06/2014	MALO	1503.020303	700
255	952258150100	2079	MONITOR DE PLASMA - PANTALLA DE PLASMA	HP	15/05/2014	MALO	1503.020303	700
256	952258150101	1985	MONITOR DE PLASMA - PANTALLA DE PLASMA	LG	21/07/2014	MALO	9105.0301	410
257	952258150103	1924	MONITOR DE PLASMA - PANTALLA DE PLASMA	HP	21/11/2013	MALO	9105.0301	396.9
258	952258150105	1933	MONITOR DE PLASMA - PANTALLA DE PLASMA	HP	21/11/2013	MALO	9105.0301	396.9
259	952258150106	1916	MONITOR DE PLASMA - PANTALLA DE PLASMA	HP	21/11/2013	MALO	9105.0301	396.9
260	952258150109	1602	MONITOR DE PLASMA - PANTALLA DE PLASMA	LG	28/09/2012	MALO	9105.0301	450

000024

000024



MUNICIPALIDAD DISTRICTAL DE PIMENTEL
SUB GERENCIA DE PATRIMONIO



261	952258150110	1605	MONITOR DE PLASMA - PANTALLA DE PLASMA	LG	28/09/2012	MALO	9105.0301	450
262	952258150111	1585	MONITOR DE PLASMA - PANTALLA DE PLASMA	HP	3/04/2012	MALO	9105.0301	450
263	952258150112	1587	MONITOR DE PLASMA - PANTALLA DE PLASMA	HP	17/09/2012	MALO	9105.0301	444.65
264	952258150113	1543	MONITOR DE PLASMA - PANTALLA DE PLASMA	HP	20/05/2012	MALO	1503.020303	800
265	952258150114	1546	MONITOR DE PLASMA - PANTALLA DE PLASMA	HP	20/05/2012	MALO	1503.020303	800
266	952258150155	2983	MONITOR DE PLASMA - PANTALLA DE PLASMA	LENOVO	5/06/2019	MALO	1503.020301	638
267	672275420004	2465	MOTOBOMBA ✖	MEBA	3/02/2017	MALO	1503.020906	4100
268	672275420005	2466	MOTOBOMBA ✖	MEBA	3/02/2017	MALO	1503.020906	2300
269	672275420006	2467	MOTOBOMBA ✖	MEBA	3/02/2017	MALO	1503.020906	2300
270	672275420007	2468	MOTOBOMBA ✖	MEBA	21/03/2017	MALO	1503.020906	2000
271	672275420008	2469	MOTOBOMBA ✖	MEBA	21/03/2017	MALO	9105.0301	1000
272	672275420015	2175	MOTOBOMBA ✖	KAILI	16/02/2017	MALO	1503.020906	3900
273	042265230001	2475	MOTOFUMIGADORA ✖	PANTHER	24/03/2017	MALO	1503.020502	2000
274	042267130001	2476	MOTOPULVERIZADOR ✖	CONDOR	9/02/2017	MALO	1503.020502	2200
275	740882240001	2388	MOUSE INALAMBRIKO	LOGITECH	9/09/2016	MALO	9105.0301	50
276	740882240002	2471	MOUSE INALAMBRIKO	LOGITECH	20/04/2017	MALO	9105.0301	60
277	952260580001	0869	PARLANTES EN GENERAL (MAYOR A 1/8 UJT)	BLACK WIDC	19/11/2010	MALO	1503.020303	3300
278	952266440001	1859	PROYECTOR	EPSON	7/08/2013	MALO	1503.020303	1980
279	952269650001	0103	RADIO TRANSMISOR RECEPTOR	HYT	13/12/2010	MALO	1503.020303	1087.5
280	952269650002	0104	RADIO TRANSMISOR RECEPTOR	HYT	13/12/2010	MALO	1503.020303	1087.5

000023

000000

AV. LEONCIO PRADO #143-PIMENTEL-CHICLAYO-LAMBAYEQUE.

TELÉFONO: (074) 452990 - (074) 452017 - (074) 453457

Web: <https://www.municipal.pimentel.gob.pe/>



MUNICIPALIDAD DISTRICTAL DE PIMENTEL
SUB GERENCIA DE PATRIMONIO



281	952269650003	0109	RADIO TRANSMISOR RECEPTOR	HYT	13/12/2010	MALO	1503.020303	1087.5
282	952269650004	0110	RADIO TRANSMISOR RECEPTOR	HYT	13/12/2010	MALO	1503.020303	1087.5
283	952269650005	0111	RADIO TRANSMISOR RECEPTOR	RADIO SHACK	13/12/2010	MALO	1503.020303	1087.5
284	952269650006	0112	RADIO TRANSMISOR RECEPTOR	HYT	13/12/2010	MALO	1503.020303	1087.5
285	952269650007	1507	RADIO TRANSMISOR RECEPTOR	ICOM	7/02/2012	MALO	1503.020303	850
286	952269650008	1508	RADIO TRANSMISOR RECEPTOR	ICOM	7/02/2012	MALO	1503.020303	850
287	952269650009	1509	RADIO TRANSMISOR RECEPTOR	ICOM	7/02/2012	MALO	1503.020303	850
288	952269650010	1510	RADIO TRANSMISOR RECEPTOR	ICOM	7/02/2012	MALO	1503.020303	850
289	952269650011	1511	RADIO TRANSMISOR RECEPTOR	ICOM	7/02/2012	MALO	1503.020303	850
290	952269650012	1824	RADIO TRANSMISOR RECEPTOR	HYT	14/01/2013	MALO	1503.020303	830
291	952269650013	1825	RADIO TRANSMISOR RECEPTOR	HYT	14/01/2013	MALO	1503.020303	830
292	952269650014	1826	RADIO TRANSMISOR RECEPTOR	HYT	14/01/2013	MALO	1503.020303	830
293	952269650015	1827	RADIO TRANSMISOR RECEPTOR	HYT	14/01/2013	MALO	1503.020303	830
294	952269650016	1828	RADIO TRANSMISOR RECEPTOR	HYT	14/01/2013	MALO	1503.020303	830
295	952269650017	1829	RADIO TRANSMISOR RECEPTOR	ICOM	14/01/2013	MALO	1503.020303	830
296	952269650018	1830	RADIO TRANSMISOR RECEPTOR	HYT	14/01/2013	MALO	1503.020303	830



AV. LEONCIO PRADO #143-PIMENTEL-CHICLAYO-LAMBAYEQUE.

TELEFONO: (074) 452930 - (074) 452017 - (074) 453457

Web: <https://www.municipipimentel.gob.pe/>

000022



MUNICIPALIDAD DISTRICTAL DE PIMENTEL
SUB GERENCIA DE PATRIMONIO



297	952269650019	2008	RADIO TRANSMISOR RECEPTOR	HYT	31/03/2014	MALO	1503.020303	675.55
298	952269650020	2009	RADIO TRANSMISOR RECEPTOR	ICOM	31/03/2014	MALO	1503.020303	675.55
299	952269650022	2011	RADIO TRANSMISOR RECEPTOR	ICOM	31/03/2014	MALO	1503.020303	675.55
300	952269650023	2012	RADIO TRANSMISOR RECEPTOR	ICOM	31/03/2014	MALO	1503.020303	675.55
301	952269650024	2114	RADIO TRANSMISOR RECEPTOR	HYT	21/01/2015	MALO	1503.020303	890
302	952269650030	2425	RADIO TRANSMISOR RECEPTOR	HYT	12/12/2016	MALO	1503.020303	835
303	952270030002	0069	RADIOGRABADORA	MAXSONIC	23/07/2010	MALO	9105.0301	232.2
304	952270030003	1021	RADIOGRABADORA	MAX SONIC	23/07/2010	MALO	9105.0301	232.2
305	952270030004	1022	RADIOGRABADORA	MAX SONIC	23/07/2010	MALO	9105.0301	232.2
306	462282280001	0367	REFLECTOR	PHILIPS	25/10/2011	MALO	1503.020904	700
307	462282280002	1140	REFLECTOR	PHILIPS	22/05/2012	MALO	9105.0301	300
308	462282280003	1141	REFLECTOR	PHILIPS	16/02/2012	MALO	9105.0301	300
309	462282280004	2374	REFLECTOR	PHILIPS	10/08/2016	MALO	9105.0301	400
310	462282280005	2375	REFLECTOR	PHILIPS	10/08/2016	MALO	9105.0301	400
311	462282280006	2376	REFLECTOR	PHILIPS	10/08/2016	MALO	9105.0301	400
312	462282280007	2377	REFLECTOR	PHILIPS	10/08/2016	MALO	9105.0301	400
313	462282280013	2049	REFLECTOR	PHILIPS	15/10/2013	MALO	9105.0301	379
314	462282280014	2050	REFLECTOR	PHILIPS	15/10/2013	MALO	9105.0301	379
315	462282280015	2051	REFLECTOR	PHILIPS	15/10/2013	MALO	9105.0301	379
316	462282280016	2052	REFLECTOR	PHILIPS	11/08/2012	MALO	9105.0301	379.69
317	462282280017	2053	REFLECTOR	PHILIPS	11/08/2012	MALO	9105.0303	379.69
318	462282280018	2054	REFLECTOR	PHILIPS	11/08/2012	MALO	9105.0303	379.69

000021

000021





MUNICIPALIDAD DISTRICTAL DE PIMENTEL
SUB GERENCIA DE PATRIMONIO



319	462282280019	2055	REFLECTOR	PHILIPS	11/08/2012	MALO	9105.0301	379.69
320	462282280020	2056	REFLECTOR	PHILIPS	11/08/2012	MALO	9105.0301	379.69
321	462282280021	2057	REFLECTOR	PHILIPS	11/08/2012	MALO	9105.0301	379.69
322	462282280022	2058	REFLECTOR	PHILIPS	11/08/2012	MALO	9105.0301	379.69
323	462282280023	2059	REFLECTOR	PHILIPS	11/08/2012	MALO	9105.0301	379.69
324	462282280024	2060	REFLECTOR	PHILIPS	11/08/2012	MALO	9105.0301	379.69
325	462282280025	2061	REFLECTOR	PHILIPS	11/08/2012	MALO	9105.0301	379.69
326	462282280026	2062	REFLECTOR	PHILIPS	11/08/2012	MALO	9105.0301	379.69
327	462282280027	2063	REFLECTOR	PHILIPS	11/08/2012	MALO	9105.0301	379.69
328	462282280028	2064	REFLECTOR	PHILIPS	20/07/2012	MALO	9105.0301	379.69
329	462282280029	2065	REFLECTOR	PHILIPS	20/07/2012	MALO	9105.0301	379.69
330	462282280037	1350	REFLECTOR	PHILIPS	25/10/2011	MALO	1503.020904	700
331	462282280038	1188	REFLECTOR	PHILIPS	14/02/2008	MALO	1503.020904	590
332	462282280039	1189	REFLECTOR	PHILIPS	14/02/2008	MALO	1503.020904	590
333	462282280040	1190	REFLECTOR	PHILIPS	14/02/2008	MALO	1503.020904	590
334	952274870001	0391	REPRODUCTOR DE DVD/CD/VCD/SVCD/MP3 Y OTROS	SOAVOX	23/07/2010	MALO	9105.0301	108
335	952274870002	0390	REPRODUCTOR DE DVD/CD/VCD/SVCD/MP3 Y OTROS	SONY	23/07/2010	MALO	9105.0301	178.2
336	952274870003	0392	REPRODUCTOR DE DVD/CD/VCD/SVCD/MP3 Y OTROS	CONTINENTAL	23/07/2010	MALO	9105.0301	108
337	952274870004	1017	REPRODUCTOR DE DVD/CD/VCD/SVCD/MP3 Y OTROS	CONTINENTAL	23/07/2010	MALO	9105.0301	108

AV. LEONCIO PRADO #143-PIMENTEL-CHICLAYO-LAMBAYEQUE.
TELEFONO: (074) 452930 - (074) 452017 - (074) 453457
Web: <https://www.municipipimentel.gob.pe/>

000020
000020



REPUBLICA DEL PERU
MUNICIPALIDAD DISTRICTAL DE PIMENTEL
SUB GERENCIA DE PATRIMONIO



338	952274870005	1018	REPRODUCTOR DE DVD/CD/VCD/SVCD/MP3 Y OTROS	CONTINENTAL	23/07/2010	MALO	9105.0301	108
339	952274870005	1898	REPRODUCTOR DE DVD/CD/VCD/SVCD/MP3 Y OTROS	PHILIPS	19/09/2013	MALO	9105.0301	99
340	952274870007	1727	REPRODUCTOR DE DVD/CD/VCD/SVCD/MP3 Y OTROS	LG	17/11/2010	MALO	9105.0301	180
341	952275360001	2281	ROUTEADOR DE RED - ROUTER	LINSKYS	16/01/2016	MALO	9105.0301	450
342	952275360003	2207	ROUTEADOR DE RED - ROUTER	TELEFONICA	9/09/2015	MALO	9105.0301	120
343	952275360004	1686	ROUTEADOR DE RED - ROUTER	CLARO	15/01/2012	MALO	9105.0301	170
344	952275360005	1687	ROUTEADOR DE RED - ROUTER	MOVISTAR	15/01/2012	MALO	9105.0301	170
345	952275360006	1226	ROUTEADOR DE RED - ROUTER	CLARO	20/06/2009	MALO	9105.0301	180
346	952275360007	1227	ROUTEADOR DE RED - ROUTER	CLARO	20/06/2009	MALO	9105.0301	180
347	952275410002	0365	SCANNER DE COMUNICACIONES	KODAK	22/08/2011	MALO	1503.020303	2607
348	952275410003	1532	SCANNER DE COMUNICACIONES	HP	28/02/2012	MALO	9105.0301	245.78
349	740892000002	2228	SERVIDOR	HP	13/03/2016	MALO	1503.020301	11000
350	740892000003	1655	SERVIDOR	HP	22/11/2012	MALO	1503.020301	2125
351	532295690001	1893	SIRENA MOVIL (MAYOR A 1/8 UIT)	MAVILA	18/10/2013	MALO	9105.0301	150
352	532295690002	1896	SIRENA MOVIL (MAYOR A 1/8 UIT)	MAVILA	18/10/2013	MALO	9105.0301	150
353	532295690005	1178	SIRENA MOVIL (MAYOR A 1/8 UIT)	COMIMAX	22/05/2000	MALO	9105.0301	150
354	952278050001	1858	SISTEMA DE DETECCION DE INTRUSOS EN LA RED - IDS	NDD	7/08/2013	MALO	9105.0301	270

000019

000019

AV. LEONCIO PRADO #143-PIMENTEL-CHICLAYO-LAMBAYEQUE.

TELEFONO: (074) 452930 - (074) 452017 - (074) 453457

Web: <https://www.municipalidaddelgob.pe/>



MUNICIPALIDAD DISTRITAL DE PIMENTEL
SUB GERENCIA DE PATRIMONIO

355	952278140001	1574	SISTEMA DE GRABACION, VERIFICACION Y RECONOCIMIENTO DE HUELLA	NO HAY	3/04/2009	MALO	1503.020303	2250
356	952281170001	0277	SWITCH PARA RED	SATAC	23/09/2009	MALO	9105.0301	70
357	952281170004	2209	SWITCH PARA RED	TELEFONICA	9/09/2015	MALO	9105.0301	60
358	952281170005	2217	SWITCH PARA RED	TP-LINK	16/08/2015	MALO	9105.0301	60
359	952281170006	2208	SWITCH PARA RED	TELEFONICA	9/09/2015	MALO	9105.0301	60
360	952281170007	2109	SWITCH PARA RED	TP LINK	20/05/2014	MALO	9105.0301	60
361	952281170009	1215	SWITCH PARA RED	MBPS	17/03/2009	MALO	1503.020303	650
362	672295930001	2287	TALADRO ELECTRICO PORTATIL	STANLEY	15/03/2016	MALO	9105.0301	160
363	602282380001	0350	TALLIMETRO (MAYOR A 1/8 UIT) *	NO HAY	27/11/2010	MALO	9105.0301	450
364	740895000002	1665	TECLADO - KEYBOARD	HP	15/05/2010	MALO	9105.0301	20
365	740895000003	1663	TECLADO - KEYBOARD	GENIUS	2/11/2009	MALO	9105.0301	20
366	740895000004	1693	TECLADO - KEYBOARD	HP	15/08/2010	MALO	9105.0301	20
367	740895000005	1628	TECLADO - KEYBOARD	GENIUS	28/09/2012	MALO	9105.0301	20
368	740895000007	2395	TECLADO - KEYBOARD	HALION	26/07/2016	MALO	9105.0301	150
369	740895000008	2145	TECLADO - KEYBOARD	HP	9/04/2015	MALO	9105.0301	29
370	740895000009	2198	TECLADO - KEYBOARD	MICRONICS	4/02/2015	MALO	9105.0301	35
371	740895000010	1667	TECLADO - KEYBOARD	GENIUS	15/05/2010	MALO	9105.0301	20
372	740895000013	1735	TECLADO - KEYBOARD	HP	15/08/2010	MALO	9105.0301	20
373	740895000016	1677	TECLADO - KEYBOARD	GENIUS	7/05/2010	MALO	9105.0301	20
374	740895000017	2318	TECLADO - KEYBOARD	ADVANCE	26/07/2016	MALO	9105.0301	100
375	740895000018	2221	TECLADO - KEYBOARD	GENIUS	19/02/2015	MALO	9105.0301	29
376	740895000020	2541	TECLADO - KEYBOARD	CYBERTEL	10/05/2017	MALO	9105.0301	60
377	740895000021	2518	TECLADO - KEYBOARD	LOGITECH	21/04/2017	MALO	9105.0301	60.22





MUNICIPALIDAD DISTRICTAL DE PIMENTEL
SUB GERENCIA DE PATRIMONIO



378	740895000022	1740	TECLADO - KEYBOARD	HP	20/10/2012	MALO	9105.0301	20
379	740895000024	1737	TECLADO - KEYBOARD	HP	20/10/2011	MALO	9105.0301	20
380	740895000025	1701	TECLADO - KEYBOARD	GENIUS	15/10/2010	MALO	9105.0301	20
381	740895000026	1700	TECLADO - KEYBOARD		26/06/2010	MALO	9105.0301	20
382	740895000028	1696	TECLADO - KEYBOARD	HP	15/01/2012	MALO	9105.0301	20
383	740895000029	1734	TECLADO - KEYBOARD	GENIUS	15/05/2010	MALO	9105.0301	20
384	740895000030	2100	TECLADO - KEYBOARD	GENIUS	15/05/2014	MALO	9105.0301	50
385	740895000032	1344	TECLADO - KEYBOARD	GENIUS	7/02/2017	MALO	9105.0301	58
386	740895000033	2614	TECLADO - KEYBOARD	CIBERTEL	12/11/2017	MALO	9105.0301	130
387	740895000035	1629	TECLADO - KEYBOARD	MICRONICS	28/09/2012	MALO	9105.0301	20
388	740895000036	1136	TECLADO - KEYBOARD	ECOTREND	22/11/2012	MALO	9105.0301	35
389	740895000037	1137	TECLADO - KEYBOARD	GENIUS	15/02/2009	MALO	9105.0301	35
390	740895000038	1138	TECLADO - KEYBOARD	MICROSOFT	22/11/2010	MALO	9105.0301	20
391	740895000040	2386	TECLADO - KEYBOARD	LOGITECH	9/09/2016	MALO	9105.0301	50
392	740895000041	2602	TECLADO - KEYBOARD	GENIUS	20/10/2017	MALO	9105.0301	130
393	740895000042	2608	TECLADO - KEYBOARD	GENIUS	10/11/2017	MALO	9105.0301	130
394	740895000044	2530	TECLADO - KEYBOARD	SAMSUNG	10/05/2017	MALO	9105.0301	60
395	740895000045	2543	TECLADO - KEYBOARD	GENIUS	7/02/2017	MALO	9105.0301	58.94
396	740895000046	2551	TECLADO - KEYBOARD	LOGITECH	8/05/2017	MALO	9105.0301	60.22
397	740895000047	2560	TECLADO - KEYBOARD	CYBERTEL	21/04/2017	MALO	9105.0301	59
398	740895000049	2504	TECLADO - KEYBOARD	LOGITECH	21/04/2017	MALO	9105.0301	60.22
399	740895000052	2470	TECLADO - KEYBOARD	LOGITECH	20/04/2017	MALO	9105.0301	35
400	740895000053	2473	TECLADO - KEYBOARD	CYBERTEL	3/07/2015	MALO	9105.0301	35
401	740895000054	2406	TECLADO - KEYBOARD	OMEGA	10/08/2016	MALO	9105.0301	45
402	740895000055	2407	TECLADO - KEYBOARD	OMEGA	9/09/2015	MALO	9105.0301	50

AV. LEONCIO PRADO #143-PIMENTEL-CHICLAYO-LAMBAYEQUE.

TEL: FONO: (074) 452930 - (074) 452017 - (074) 453457

Web: <https://www.municipimintel.gob.pe/>



MUNICIPALIDAD DISTRITAL DE PIMENTEL
SUB GERENCIA DE PATRIMONIO



403	740895000056	2410	TECLADO - KEYBOARD	ADVANCE	10/08/2016	MALO	9105.0301	45
404	740895000057	2372	TECLADO - KEYBOARD	HP	26/07/2016	MALO	9105.0301	150
405	740895000060	2210	TECLADO - KEYBOARD	HALJON	19/02/2015	MALO	9105.0301	29
406	740895000062	2196	TECLADO - KEYBOARD	MICRONICS	27/04/2015	MALO	9105.0301	75
407	740895000063	2204	TECLADO - KEYBOARD	HALJON	19/02/2015	MALO	9105.0301	29
408	740895000064	2162	TECLADO - KEYBOARD	MICRONICS	11/05/2015	MALO	9105.0301	50
409	740895000065	2124	TECLADO - KEYBOARD	CYBERTEL	12/01/2015	MALO	9105.0301	50
410	740895000066	2128	TECLADO - KEYBOARD	HALJON	12/01/2015	MALO	9105.0301	50
411	740895000067	2144	TECLADO - KEYBOARD	CIBERTEL	12/01/2015	MALO	9105.0301	50
412	740895000070	2071	TECLADO - KEYBOARD	HP	10/06/2014	MALO	9105.0301	70
413	740895000071	2075	TECLADO - KEYBOARD	GENIUS	15/08/2014	MALO	9105.0301	40
414	740895000073	1992	TECLADO - KEYBOARD	GENIUS	20/05/2014	MALO	9105.0301	30
415	740895000075	2007	TECLADO - KEYBOARD	HP	15/09/2014	MALO	9105.0301	38
416	740895000076	1970	TECLADO - KEYBOARD	DELUXE	24/01/2014	MALO	9105.0301	50
417	740895000077	1926	TECLADO - KEYBOARD	HP	21/11/2013	MALO	9105.0301	80
418	740895000078	1928	TECLADO - KEYBOARD	MICROSOFT	21/11/2013	MALO	9105.0301	50
419	740895000079	1932	TECLADO - KEYBOARD	HP	21/11/2013	MALO	9105.0301	100
420	740895000080	1935	TECLADO - KEYBOARD	HP	21/11/2013	MALO	9105.0301	100
421	740895000081	1919	TECLADO - KEYBOARD	CYBERTEL	21/11/2013	MALO	9105.0301	80
422	740895000083	1887	TECLADO - KEYBOARD	GENIUS	16/10/2013	MALO	9105.0301	50
423	740895000084	1834	TECLADO - KEYBOARD	HP	16/08/2010	MALO	9105.0301	20
424	740895000085	1835	TECLADO - KEYBOARD	HP	23/05/2012	MALO	9105.0301	20
425	740895000086	1729	TECLADO - KEYBOARD	GENIUS	20/10/2011	MALO	9105.0301	20
426	740895000087	1730	TECLADO - KEYBOARD	HP	16/05/2010	MALO	9105.0301	20
427	740895000088	1736	TECLADO - KEYBOARD	GENIUS	20/10/2010	MALO	9105.0301	20



MUNICIPALIDAD DISTRICTAL DE PIMENTEL
SUB GERENCIA DE PATRIMONIO



428	740895000089	1738	TECLADO - KEYBOARD	GENIUS	20/10/2016	MALO	9105.0301	20
429	740895000090	1742	TECLADO - KEYBOARD	BTC	15/11/2010	MALO	9105.0301	20
430	740895000091	1747	TECLADO - KEYBOARD	GENIUS	20/10/2010	MALO	9105.0301	20
431	740895000093	1697	TECLADO - KEYBOARD	GENIUS	20/02/2010	MALO	9105.0301	20
432	740895000095	1706	TECLADO - KEYBOARD	HP	15/10/2010	MALO	9105.0301	30
433	740895000096	1711	TECLADO - KEYBOARD	HP	15/05/2010	MALO	9105.0301	20
434	740895000097	1713	TECLADO - KEYBOARD	GENIUS	21/01/2013	MALO	9105.0301	50
435	740895000098	1716	TECLADO - KEYBOARD	GENIUS	15/05/2010	MALO	9105.0301	20
436	740895000099	1723	TECLADO - KEYBOARD	MICROSOFT	15/05/2010	MALO	9105.0301	20
437	740895000100	1669	TECLADO - KEYBOARD	CYBERTEL	15/08/2010	MALO	9105.0301	20
438	740895000101	1670	TECLADO - KEYBOARD	MICRONICS	15/08/2010	MALO	9105.0301	20
439	740895000102	1771	TECLADO - KEYBOARD	GENIUS	15/05/2010	MALO	9105.0301	20
440	740895000103	1672	TECLADO - KEYBOARD	HP	19/03/2012	MALO	9105.0301	20
441	740895000104	1673	TECLADO - KEYBOARD	HP	6/06/2012	MALO	9105.0301	20
442	740895000105	1674	TECLADO - KEYBOARD	GENIUS	20/10/2010	MALO	9105.0301	20
443	740895000106	1675	TECLADO - KEYBOARD	GENIUS	20/10/2010	MALO	9105.0301	20
444	740895000107	1679	TECLADO - KEYBOARD	GENIUS	15/05/2012	MALO	9105.0301	20
445	740895000108	1680	TECLADO - KEYBOARD	HP	15/05/2012	MALO	9105.0301	20
446	740895000109	1681	TECLADO - KEYBOARD	GENIUS	20/04/2010	MALO	9105.0301	20
447	740895000110	1684	TECLADO - KEYBOARD	MICRONICS	20/09/2010	MALO	9105.0301	20
448	740895000111	1691	TECLADO - KEYBOARD	BTC	15/05/2010	MALO	9105.0301	20
449	740895000112	1692	TECLADO - KEYBOARD	GENIUS	20/04/2010	MALO	9105.0301	20
450	740895000114	1695	TECLADO - KEYBOARD	GENIUS	12/06/2010	MALO	9105.0301	20
451	740895000115	1633	TECLADO - KEYBOARD	HP	15/10/2010	MALO	9105.0301	20
452	740895000116	1634	TECLADO - KEYBOARD	HP	15/10/2010	MALO	9105.0301	20



AV. LEONCIO FRADO #143-PIMENTEL-CHICLAYO-LAMBAYEQUE.
TELEFONO: (074) 452930 - (074) 452017 - (074) 453457
Web: <https://www.municipalidadpimentel.gob.pe/>



MUNICIPALIDAD DISTRICTAL DE PIMENTEL
SUB GERENCIA DE PATRIMONIO



453	740895000117	1636	TECLADO - KEYBOARD	BENQ	20/03/2010	MALO	9105.0301	20
454	740895000118	1637	TECLADO - KEYBOARD	HP	15/04/2010	MALO	9105.0301	20
455	740895000119	1640	TECLADO - KEYBOARD	HP	15/10/2010	MALO	9105.0301	20
456	740895000120	1641	TECLADO - KEYBOARD	HP	20/01/2010	MALO	9105.0301	20
457	740895000121	1643	TECLADO - KEYBOARD	HP	8/05/2010	MALO	9105.0301	20
458	740895000122	1644	TECLADO - KEYBOARD	BENQ	20/10/2011	MALO	9105.0301	20
459	740895000123	1647	TECLADO - KEYBOARD	HP	22/07/2012	MALO	9105.0301	20
460	740895000124	1650	TECLADO - KEYBOARD	HP	15/05/2010	MALO	9105.0301	20
461	740895000125	1653	TECLADO - KEYBOARD	GENIUS	2/11/2010	MALO	9105.0301	20
462	740895000126	1654	TECLADO - KEYBOARD	GENIUS	20/10/2011	MALO	9105.0301	20
463	740895000127	1657	TECLADO - KEYBOARD	GENIUS	2/07/2011	MALO	9105.0301	20
464	740895000128	1658	TECLADO - KEYBOARD	MICRINICS	20/09/2011	MALO	9105.0301	20
465	740895000129	1659	TECLADO - KEYBOARD	GENIUS	1/03/2009	MALO	9105.0301	20
466	740895000130	1660	TECLADO - KEYBOARD	BTC	10/02/2007	MALO	9105.0301	20
467	740895000131	1661	TECLADO - KEYBOARD	BTC	15/01/2012	MALO	9105.0301	20
468	740895000132	1664	TECLADO - KEYBOARD	GENIUS	3/06/2008	MALO	9105.0301	20
469	740895000133	1619	TECLADO - KEYBOARD	HP	3/05/2013	MALO	9105.0301	20
470	740895000134	1662	TECLADO - KEYBOARD	GENIUS	28/09/2010	MALO	9105.0301	20
471	740895000135	1623	TECLADO - KEYBOARD	GENIUS	28/09/2012	MALO	9105.0301	35
472	740895000136	1624	TECLADO - KEYBOARD	GENIUS	20/07/2012	MALO	9105.0301	20
473	740895000137	1625	TECLADO - KEYBOARD	HP	20/07/2012	MALO	9105.0301	20
474	740895000138	1626	TECLADO - KEYBOARD	GENIUS	28/09/2012	MALO	9105.0301	35
475	740895000139	1627	TECLADO - KEYBOARD	HP	15/07/2010	MALO	9105.0301	20
476	740895000140	1317	TECLADO - KEYBOARD	HALION	15/05/2017	MALO	9105.0301	80
477	740895000143	1293	TECLADO - KEYBOARD	HALION	26/06/2016	MALO	9105.0301	70

AV. LECANCIO PRADO #143-PIMENTEL-CHICLAYO-LAMBAYEQUE.

TELEFONO: (074) 452930 - (074) 452017 - (074) 453457

Web: <https://www.municipimentel.gob.pe/>

50000000



REPUBLICA DEL PERU
MUNICIPALIDAD DISTRICTAL DE PIMENTEL
SUB GERENCIA DE PATRIMONIO



478	740895000144	1671	TECLADO - KEYBOARD	GENIUS	15/05/2010	MALO	9105.0301	20
479	740895000145	1622	TECLADO - KEYBOARD	GENIUS	28/09/2010	MALO	9105.0301	20
480	740895000146	1181	TECLADO - KEYBOARD	DTACONE	15/10/2018	MALO	9105.0301	150
481	740895000216	3665	TECLADO - KEYBOARD	DELL	13/02/2020	MALO	9105.0301	50
482	740895560001	1704	TECLADO INALAMBRICO	GENIUS	15/05/2013	MALO	9105.0301	50
483	952282870001	2261	TELEFONO	INTELEBRAS	15/10/2015	MALO	9105.0301	65
484	952282870002	2239	TELEFONO	INTELEBRAS	15/10/2015	MALO	9105.0301	65
485	952282870004	2233	TELEFONO	INTELEBRAS	15/10/2015	MALO	9105.0301	65
486	952282870006	2242	TELEFONO	INTELEBRAS	15/10/2015	MALO	9105.0301	65
487	952282870007	2616	TELEFONO	INTELEBRAS	15/10/2015	MALO	9105.0301	65
488	952282870008	2236	TELEFONO	INTELEBRAS	15/10/2015	MALO	9105.0301	65
489	952282870010	2615	TELEFONO	INTELEBRAS	15/10/2015	MALO	9105.0301	65
490	952282870011	0087	TELEFONO	INTELEBRAS	31/0/2011	MALO	9105.0301	40
491	952282870014	0467	TELEFONO	INTELEBRAS	31/0/2011	MALO	9105.0301	40
492	952282870015	0525	TELEFONO	INTELEBRAS	31/0/2011	MALO	9105.0301	40
493	952282870017	0581	TELEFONO	INTELEBRAS	31/0/2011	MALO	9105.0301	40
494	952282870018	0645	TELEFONO	INTELEBRAS	31/0/2011	MALO	9105.0301	40
495	952282870019	0761	TELEFONO	INTELEBRAS	31/0/2011	MALO	9105.0301	40
496	952282870020	0762	TELEFONO	INTELEBRAS	31/0/2011	MALO	9105.0301	40
497	952282870021	0893	TELEFONO	INTELEBRAS	31/0/2011	MALO	9105.0301	40
498	952282870022	0917	TELEFONO	INTELEBRAS	31/0/2011	MALO	9105.0301	40
499	952282870023	0927	TELEFONO	AMBER	31/0/2011	MALO	9105.0301	40
500	952282870024	0950	TELEFONO	INTELEBRAS	31/0/2011	MALO	9105.0301	40
501	952282870025	0966	TELEFONO	INTELEBRAS	31/0/2011	MALO	9105.0301	40
502	952282870026	1139	TELEFONO	INTELEBRAS	31/0/2011	MALO	9105.0301	50



MUNICIPALIDAD DISTRICTAL DE PIMENTEL
SUB GERENCIA DE PATRIMONIO

503	952282870027	2408	TELEFONO	INTELBRAS	15/10/2015	MALO	9105.0301	65
504	952282870028	2411	TELEFONO	MOVISTAR	22/10/2016	MALO	9105.0301	40
505	952282870029	2273	TELEFONO	INTELBRAS	15/10/2015	MALO	9105.0301	65
506	952282870031	2243	TELEFONO	INTELBRAS	15/10/2015	MALO	9105.0301	65
507	952282870032	2244	TELEFONO	INTELBRAS	15/10/2015	MALO	9105.0301	65
508	952282870033	2253	TELEFONO	INTELBRAS	15/10/2015	MALO	9105.0301	65
509	952282870034	2259	TELEFONO	INTERBRAS	15/10/2015	MALO	9105.0301	65
510	952282870035	2263	TELEFONO	OWM	10/12/2015	MALO	9105.0301	1
511	952282870037	2234	TELEFONO	INTELBRAS	15/10/2015	MALO	9105.0301	65
512	952282870038	2238	TELEFONO	INTELBRAS	15/10/2015	MALO	9105.0301	65
513	952282870039	2240	TELEFONO	INTELBRAS	15/10/2015	MALO	9105.0301	65
514	952282870040	2206	TELEFONO	CLARO	15/06/2014	MALO	9105.0301	50
515	952282870041	2023	TELEFONO	INTELBRAS	15/01/2010	MALO	9105.0301	40
516	952282870042	1987	TELEFONO	INTELBRAS	15/01/2010	MALO	9105.0301	50
517	952282870043	1944	TELEFONO	TELEFONICA	20/09/2014	MALO	9105.0301	50
518	952282870044	1798	TELEFONO	INTELBRAS	15/01/2010	MALO	9105.0301	50
519	952282870045	1799	TELEFONO	INTELBRAS	15/01/2010	MALO	9105.0301	50
520	952282870046	1702	TELEFONO	INTELBRAS	15/01/2010	MALO	9105.0301	40
521	952282870047	1690	TELEFONO	CLARO	10/07/2014	MALO	9105.0301	50
522	952282870048	1645	TELEFONO	INTELBRAS	15/10/2010	MALO	9105.0301	25
523	952282870049	1348	TELEFONO	MOVISTAR	22/05/2017	MALO	9105.0301	70
524	952282870050	1313	TELEFONO	MOVISTAR+	16/01/2016	MALO	9105.0301	40
525	952282870051	1341	TELEFONO	MOVISTAR	15/10/2015	MALO	9105.0301	65
526	952283250003	2488	TELEFONO CELULAR	HUAWEI	3/05/2017	MALO	9105.0301	9
527	952283250004	2481	TELEFONO CELULAR	MOTOROLA	3/05/2017	MALO	9105.0301	9



AV. LEONCIO PRADO #143-PIMENTEL-CHICLAYO-LAMBAYEQUE.

TELEFONO: (074) 452930 - (074) 452017 - (074) 453457

Web: <https://www.municipalmentel.gob.pe/>

001012



MUNICIPALIDAD DISTRITAL DE PIMENTEL
SUB GERENCIA DE PATRIMONIO

528	952283250005	2494	TELEFONO CELULAR	HUAWEI	3/05/2017	MALO	9105.0301	9
529	952283250006	2540	TELEFONO CELULAR	HUAWEI	3/05/2017	MALO	9105.0301	9
530	952283250007	2490	TELEFONO CELULAR	HUAWEI	3/05/2017	MALO	9105.0301	9
531	952283250008	2479	TELEFONO CELULAR	SAMSUNG	3/05/2017	MALO	9105.0301	9
532	952283250009	2545	TELEFONO CELULAR	SAMSUNG	20/07/2017	MALO	9105.0301	9
533	952283250010	2600	TELEFONO CELULAR	OWN	29/09/2017	MALO	9105.0301	9
534	952283250011	2599	TELEFONO CELULAR	OWN	29/09/2017	MALO	9105.0301	9
535	952283250012	2478	TELEFONO CELULAR	SAMSUNG	3/05/2017	MALO	9105.0301	9
536	952283250014	2548	TELEFONO CELULAR	HUAWEI	2/08/2017	MALO	9105.0301	9
537	952283250015	2501	TELEFONO CELULAR	HUAWEI	3/05/2017	MALO	9105.0301	9
538	952283250016	2498	TELEFONO CELULAR	HUAWEI	3/05/2017	MALO	9105.0301	9
539	952283250017	2500	TELEFONO CELULAR	HUAWEI	3/05/2017	MALO	9105.0301	9
540	952283250019	2489	TELEFONO CELULAR	HUAWEI	3/05/2017	MALO	9105.0301	9
541	952283250020	2497	TELEFONO CELULAR	HUAWEI	3/05/2017	MALO	9105.0301	9
542	952283250021	2502	TELEFONO CELULAR	HUAWEI	3/05/2017	MALO	9105.0301	9
543	952283250022	2496	TELEFONO CELULAR	HUAWEI	3/05/2017	MALO	9105.0301	9
544	952283250023	2486	TELEFONO CELULAR	HUAWEI	3/05/2017	MALO	9105.0301	9
545	952283250025	2491	TELEFONO CELULAR	HUAWEI	3/05/2017	MALO	9105.0301	9
546	952283250026	2484	TELEFONO CELULAR	HUAWEI	3/05/2017	MALO	9105.0301	9
547	952283250027	2493	TELEFONO CELULAR	HUAWEI	3/05/2017	MALO	9105.0301	9
548	952283250028	2492	TELEFONO CELULAR	HUAWEI	3/05/2017	MALO	9105.0301	9
549	952283250029	2483	TELEFONO CELULAR	SAMSUNG	3/05/2017	MALO	9105.0301	9
550	952283250030	2482	TELEFONO CELULAR	SAMSUNG	3/05/2017	MALO	9105.0301	9
551	952283250031	2547	TELEFONO CELULAR	MOTOROLA	2/08/2017	MALO	9105.0301	9
552	952283250032	2544	TELEFONO CELULAR	HUAWEI	3/05/2017	MALO	9105.0301	9



AV. LEONCIO PRADO #143-PIMENTEL-CHICLAVO-LAMBAYEQUE.

TELEFONO: (074) 452930 - (074) 452017 - (074) 453457

Web: <http://www.munipimentel.gob.pe/>

1100011



MUNICIPALIDAD DISTRICTAL DE PIMENTEL
SUB GERENCIA DE PATRIMONIO



553	952283250037	2588	TELEFONO CELULAR	SAMSUNG	15/02/2017	MALO	9105.0301	289.9
554	952283250038	2487	TELEFONO CELULAR	HUAWEI	3/05/2017	MALO	9105.0301	9
555	952283250039	2480	TELEFONO CELULAR	SAMSUNG	3/05/2017	MALO	9105.0301	9
556	952283250040	0355	TELEFONO CELULAR	SAMSUNG	2/03/2011	MALO	9105.0301	29
557	952283250041	2499	TELEFONO CELULAR	HUAWEI	3/05/2017	MALO	9105.0301	9
558	952283250042	2431	TELEFONO CELULAR	VERY	10/12/2016	MALO	9105.0301	58
559	952283250043	2274	TELEFONO CELULAR	O'WM	23/01/2016	MALO	9105.0301	1
560	952283250044	2275	TELEFONO CELULAR	O'WM	23/01/2016	MALO	9105.0301	1
561	952283250045	2276	TELEFONO CELULAR	O'WM	23/01/2016	MALO	9105.0301	1
562	952283250046	2277	TELEFONO CELULAR	SAMSUNG	23/01/2016	MALO	9105.0301	9
563	952283250047	2255	TELEFONO CELULAR	O'WM	23/01/2016	MALO	9105.0301	1
564	952283250048	2256	TELEFONO CELULAR	O'WM	23/01/2016	MALO	9105.0301	1
565	952283250049	2268	TELEFONO CELULAR	SONY	13/01/2016	MALO	9105.0301	377
566	952283250050	2269	TELEFONO CELULAR	O'WM	23/01/2016	MALO	9105.0301	1
567	952283250052	2271	TELEFONO CELULAR	O'WM	23/01/2016	MALO	9105.0301	1
568	952283250053	2183	TELEFONO CELULAR	AZUMI	20/07/2015	MALO	9105.0301	9
569	952283250054	2072	TELEFONO CELULAR	LG	22/03/2014	MALO	9105.0301	1
570	952283250055	2074	TELEFONO CELULAR	AWN	22/03/2014	MALO	9105.0301	1
571	952283250056	2032	TELEFONO CELULAR	LG	14/07/2014	MALO	9105.0301	1
572	952283250057	2033	TELEFONO CELULAR	LG	14/07/2014	MALO	9105.0301	1
573	952283250058	2034	TELEFONO CELULAR	LG	14/07/2014	MALO	9105.0301	1
574	952283250059	1961	TELEFONO CELULAR	LG	22/02/2014	MALO	9105.0301	1
575	952283250060	1962	TELEFONO CELULAR	LG	22/02/2014	MALO	9105.0301	1
576	952283250061	1902	TELEFONO CELULAR	ALTRON	14/08/2013	MALO	9105.0301	71
577	952283250062	1832	TELEFONO CELULAR	SAMSUNG	8/02/2013	MALO	1503.020303	680



AV. LEONCIO PRADO #143-PIMENTEL-CHICLAYO-LAMBAYEQUE.

TELEFONO: (074) 452930 - (074) 452017 - (074) 453457

Web: <http://www.municipipimentel.gob.pe/>



MUNICIPALIDAD DISTRITAL DE PIMENTEL
SUB GERENCIA DE PATRIMONIO

578	952283250063	1802	TELEFONO CELULAR	NOKIA	12/11/2012	MALO	1503.020303	1275
579	952283250064	1762	TELEFONO CELULAR	BLACK BERRY	5/06/2012	MALO	9105.0301	419
580	952283250065	1768	TELEFONO CELULAR CODIGO CELULAR (1282)	SAMSUNG	16/04/2012	MALO	9105.0301	39
581	952283250066	1769	TELEFONO CELULAR	SAMSUNG	16/04/2012	MALO	9105.0301	39
582	952283250067	1770	TELEFONO CELULAR	SAMSUNG	16/04/2012	MALO	9105.0301	39
583	952283250068	1757	TELEFONO CELULAR	SAMSUNG	23/01/2016	MALO	9105.0301	9
584	952283250069	1322	TELEFONO CELULAR	NOKIA	19/03/2012	MALO	1503.020303	1335
585	952283250070	1306	TELEFONO CELULAR	LG	2/03/2011	MALO	9105.0301	39
586	952283250071	1307	TELEFONO CELULAR	LG	2/03/2011	MALO	9105.0301	39
587	952283250072	0356	TELEFONO CELULAR	SAMSUNG	3/03/2011	MALO	1503.020303	668
588	952285140005	0259	TELEVISOR A COLORES	PHILIPS	16/05/2009	MALO	1503.020303	1100
589	952285140007	0864	TELEVISOR A COLORES	LG	16/07/2010	MALO	9105.0301	350
590	952285520001	1332	TELEVISOR BLANCO Y NEGRO	SILVER CROWN	16/05/2010	MALO	9105.0301	100
591	952285520002	1333	TELEVISOR BLANCO Y NEGRO	SILVER CROWN	16/05/2010	MALO	9105.0301	180
592	740899500001	2685	UNIDAD CENTRAL DE PROCESO - CPU	DATAONE	30/04/2018	MALO	1503.020301	2319.98
593	740899500002	2283	UNIDAD CENTRAL DE PROCESO - CPU	LG	9/02/2016	MALO	1503.020301	2840
594	740899500003	0019	UNIDAD CENTRAL DE PROCESO - CPU	ALTRON	4/02/2010	MALO	1503.020301	1290
595	740899500004	0282	UNIDAD CENTRAL DE PROCESO - CPU	HP	31/05/2011	MALO	1503.020301	2673
596	740899500005	0570	UNIDAD CENTRAL DE PROCESO - CPU	LG	7/04/2009	MALO	1503.020301	1030
597	740899500006	2123	UNIDAD CENTRAL DE PROCESO - CPU	DATAONE	12/01/2015	MALO	1503.020301	950



AV. LEONCIO PRADO #143-PIMENTEL-CHICLAVO-LAMBAYEQUE.

TELEFONO: (074) 452930 - (074) 452017 - (074) 453457

Web: <https://www.munipimentel.gob.pe/>

000000



MUNICIPALIDAD DISTRICTAL DE PIMENTEL
SUB GERENCIA DE PATRIMONIO



598	740899500007	0795	UNIDAD CENTRAL DE PROCESO - CPU	LG	29/09/2006	MALO	1503.020301	970
599	740899500008	1130	UNIDAD CENTRAL DE PROCESO - CPU	HP	26/06/2006	MALO	1503.020301	2386
600	740899500009	0010	UNIDAD CENTRAL DE PROCESO - CPU	ALTRON	26/06/2007	MALO	1503.020301	1038.14
601	740899500010	1759	UNIDAD CENTRAL DE PROCESO - CPU	MICRONICS	7/02/2017	MALO	1503.020301	1195.44
602	740899500012	2397	UNIDAD CENTRAL DE PROCESO - CPU	HALION	9/09/2016	MALO	9105.0301	600
603	740899500014	2553	UNIDAD CENTRAL DE PROCESO - CPU	MICRONICS	10/07/2017	MALO	1503.020301	1776.71
604	740899500015	1040	UNIDAD CENTRAL DE PROCESO - CPU	DATAONE	8/06/2010	MALO	1503.020301	1290
605	740899500017	0456	UNIDAD CENTRAL DE PROCESO - CPU	LG	29/03/2010	MALO	1503.020301	1100
606	740899500019	0683	UNIDAD CENTRAL DE PROCESO - CPU	DATAONE	5/07/2004	MALO	1503.020301	1900
607	740899500022	1921	UNIDAD CENTRAL DE PROCESO - CPU	HALION	7/04/2009	MALO	1503.020301	1100
608	740899500023	0884	UNIDAD CENTRAL DE PROCESO - CPU	ALTRON	29/10/2009	MALO	1503.020301	1100
609	740899500024	1608	UNIDAD CENTRAL DE PROCESO - CPU	HALION	28/09/2012	MALO	1503.020301	873
610	740899500026	0724	UNIDAD CENTRAL DE PROCESO - CPU	LG	16/11/2010	MALO	1503.020301	1252
611	740899500028	0655	UNIDAD CENTRAL DE PROCESO - CPU	LG	8/06/2010	MALO	1503.020301	1390
612	740899500029	2132	UNIDAD CENTRAL DE PROCESO - CPU	DATAONE	21/01/2015	MALO	1503.020301	900
613	740899500030	1343	UNIDAD CENTRAL DE PROCESO - CPU	MICRONICS	7/02/2017	MALO	1503.020301	1195.44

000000

AV. LEONCIO PRADO #143-PIMENTEL-CHICLAYO-LAMBAYEQUE.

TELEFONO: (074) 452930 - (074) 452017 - (074) 453457

Web: <https://www.municipimentel.gob.pe/>



MUNICIPALIDAD DISTRITAL DE PIMENTEL
SUB GERENCIA DE PATRIMONIO



614	740899500031	0064	UNIDAD CENTRAL DE PROCESO - CPU	LG	24/10/2008	MALO	1503.020301	1615
615	740899500032	1721	UNIDAD CENTRAL DE PROCESO - CPU	HALION	21/03/2013	MALO	1503.020301	1000
616	740899500033	0562	UNIDAD CENTRAL DE PROCESO - CPU	HP	9/07/2010	MALO	1503.020301	1490
617	740899500034	0084	UNIDAD CENTRAL DE PROCESO - CPU	MICRONICS	19/10/2006	MALO	1503.020301	1100
618	740899500035	0100	UNIDAD CENTRAL DE PROCESO - CPU	POWER COOLING	1/03/2005	MALO	1503.020301	979.76
619	740899500036	0268	UNIDAD CENTRAL DE PROCESO - CPU	HP	24/04/2011	MALO	1503.020301	3000
620	740899500037	0270	UNIDAD CENTRAL DE PROCESO - CPU	ALTRON	16/11/2010	MALO	1503.020301	1252
621	740899500038	0275	UNIDAD CENTRAL DE PROCESO - CPU	HALION	1/06/2011	MALO	1503.020301	1656
622	740899500039	0285	UNIDAD CENTRAL DE PROCESO - CPU	HP	31/05/2011	MALO	1503.020301	2673
623	740899500040	0288	UNIDAD CENTRAL DE PROCESO - CPU	HP	25/04/2011	MALO	1503.020301	3000
624	740899500041	0342	UNIDAD CENTRAL DE PROCESO - CPU	IBM	14/10/2011	MALO	1503.020301	3192.31
625	740899500043	0362	UNIDAD CENTRAL DE PROCESO - CPU	HP	14/11/2011	MALO	1503.020301	2995
626	740899500044	0379	UNIDAD CENTRAL DE PROCESO - CPU	HP	7/10/2011	MALO	1503.020301	2925
627	740899500045	0382	UNIDAD CENTRAL DE PROCESO - CPU	HP	7/10/2011	MALO	1503.020301	2925
628	740899500046	0405	UNIDAD CENTRAL DE PROCESO - CPU	ILUCION	13/08/2010	MALO	1503.020301	1470
629	740899500047	0414	UNIDAD CENTRAL DE PROCESO - CPU	LG	18/06/2009	MALO	1503.020301	1100

000000



MUNICIPALIDAD DISTRICTAL DE PIMENTEL
SUB GERENCIA DE PATRIMONIO

630	740899500048	0419	UNIDAD CENTRAL DE PROCESO - CPU	DATAONE	18/06/2009	MALO	1503.020301	1080
631	740899500049	0422	UNIDAD CENTRAL DE PROCESO - CPU	MICRONICS	2/05/2006	MALO	1503.020301	967
632	740899500050	0436	UNIDAD CENTRAL DE PROCESO - CPU	HP	25/04/2011	MALO	1503.020301	3000
633	740899500051	0442	UNIDAD CENTRAL DE PROCESO - CPU	HP	30/05/2011	MALO	1503.020301	2843
634	740899500052	0447	UNIDAD CENTRAL DE PROCESO - CPU	MICRONICS	13/08/2009	MALO	1503.020301	840
635	740899500053	0471	UNIDAD CENTRAL DE PROCESO - CPU	HP	31/05/2011	MALO	1503.020301	2843
636	740899500054	0496	UNIDAD CENTRAL DE PROCESO - CPU	MICRONICS	24/10/2009	MALO	1503.020301	1615
637	740899500055	0501	UNIDAD CENTRAL DE PROCESO - CPU	MICRONICS	29/09/2009	MALO	1503.020301	970
638	740899500056	0514	UNIDAD CENTRAL DE PROCESO - CPU	COMPUTER	17/05/2006	MALO	1503.020301	940
639	740899500057	0524	UNIDAD CENTRAL DE PROCESO - CPU	MICRONICS	16/06/2010	MALO	1503.020301	1282.51
640	740899500058	0534	UNIDAD CENTRAL DE PROCESO - CPU	MICRONICS	25/03/2010	MALO	1503.020301	1255
641	740899500059	0549	UNIDAD CENTRAL DE PROCESO - CPU	DATAONE	23/01/2010	MALO	1503.020301	1100
642	740899500060	0559	UNIDAD CENTRAL DE PROCESO - CPU	HALJON	21/07/2010	MALO	1503.020301	1000
643	740899500061	0575	UNIDAD CENTRAL DE PROCESO - CPU	HP	31/05/2011	MALO	1503.020301	2843
644	740899500062	0625	UNIDAD CENTRAL DE PROCESO - CPU	DATAONE	23/01/2010	MALO	1503.020301	1050
645	740899500063	0631	UNIDAD CENTRAL DE PROCESO - CPU	HARTECH	9/07/2010	MALO	1503.020301	1390



AV. LEONCIO PRADO #143-PIMENTEL-CHICLAYO-LAM/BAYEQUE.

TELÉFONO: (074) 452930 - (074) 452017 - (074) 453457

Web: <https://www.munipimentel.gob.pe/>



MUNICIPALIDAD DISTRITAL DE PIMENTEL
SUB GERENCIA DE PATRIMONIO



646	740899500064	0642	UNIDAD CENTRAL DE PROCESO - CPU	HP	31/05/2011	MALO	1503.020301	2843
647	740899500065	0670	UNIDAD CENTRAL DE PROCESO - CPU	DATAONE	6/02/2005	MALO	1503.020301	1145.2
648	740899500066	0690	UNIDAD CENTRAL DE PROCESO - CPU	LG	9/06/2010	MALO	1503.020301	1390
649	740899500067	0697	UNIDAD CENTRAL DE PROCESO - CPU	DATAONE	8/06/2010	MALO	1503.020301	1390
650	740899500068	0706	UNIDAD CENTRAL DE PROCESO - CPU	DATAONE	4/02/2010	MALO	1503.020301	1200
651	740899500069	0715	UNIDAD CENTRAL DE PROCESO - CPU	LG	16/11/2010	MALO	1503.020301	1252
652	740899500070	0751	UNIDAD CENTRAL DE PROCESO - CPU	LG	12/05/2008	MALO	1503.020301	1860
653	740899500071	0765	UNIDAD CENTRAL DE PROCESO - CPU	ALTRON	16/11/2010	MALO	1503.020301	1252
654	740899500072	0857	UNIDAD CENTRAL DE PROCESO - CPU	ALTRON	8/06/2010	MALO	1503.020301	1340
655	740899500073	0890	UNIDAD CENTRAL DE PROCESO - CPU	ALTRON	8/06/2010	MALO	1503.020301	1100
656	740899500074	0901	UNIDAD CENTRAL DE PROCESO - CPU	MICRONICS	4/05/2009	MALO	1503.020301	1000.57
657	740899500075	0913	UNIDAD CENTRAL DE PROCESO - CPU	ALTRON	13/08/2009	MALO	1503.020301	840
658	740899500076	0944	UNIDAD CENTRAL DE PROCESO - CPU	HALJON	13/07/2005	MALO	1503.020301	982.2
659	740899500077	1034	UNIDAD CENTRAL DE PROCESO - CPU	HF	3/04/2012	MALO	1503.020301	1500
660	740899500078	1133	UNIDAD CENTRAL DE PROCESO - CPU	HALJON	22/11/2012	MALO	1503.020301	890
661	740899500081	2625	UNIDAD CENTRAL DE PROCESO - CPU	HALJON	8/05/2017	MALO	1503.020301	1581.63

500005



MUNICIPALIDAD DISTRICTAL DE PIMENTEL
SUB GERENCIA DE PATRIMONIO

REPUBLICA DEL PERU



662	740899500082	2627	UNIDAD CENTRAL DE PROCESO - CPU	MICRONICS	17/11/2017	MALO	1503.020301	4000.28
663	740899500083	2629	UNIDAD CENTRAL DE PROCESO - CPU	SAMSUNG	17/07/2017	MALO	9105.0301	300
664	740899500084	2603	UNIDAD CENTRAL DE PROCESO - CPU	HALION	20/10/2017	MALO	1503.020301	4000
665	740899500087	2624	UNIDAD CENTRAL DE PROCESO - CPU	HALION	8/05/2017	MALO	1503.020301	1581
666	740899500088	21042017	UNIDAD CENTRAL DE PROCESO - CPU	HALION	21/04/2017	MALO	1503.020301	1153.56
667	740899500093	2409	UNIDAD CENTRAL DE PROCESO - CPU	ADVANCE	10/08/2016	MALO	1503.020301	3271
668	740899500094	2371	UNIDAD CENTRAL DE PROCESO - CPU	HP	26/07/2016	MALO	1503.020301	2086.91
669	740899500095	2278	UNIDAD CENTRAL DE PROCESO - CPU	CYBERTEL	26/07/2016	MALO	1503.020301	2086
670	740899500098	2161	UNIDAD CENTRAL DE PROCESO - CPU	DATAONE	11/05/2015	MALO	1503.020301	1225
671	740899500099	2127	UNIDAD CENTRAL DE PROCESO - CPU	DATAONE	12/01/2015	MALO	1503.020301	950
672	740899500100	2087	UNIDAD CENTRAL DE PROCESO - CPU	HALION	20/02/2014	MALO	1503.020301	1000
673	740899500102	2078	UNIDAD CENTRAL DE PROCESO - CPU	MICRONICS	26/06/2014	MALO	1503.020301	1000
674	740899500103	2080	UNIDAD CENTRAL DE PROCESO - CPU	HP	31/05/2011	MALO	1503.020301	2843
675	740899500104	2037	UNIDAD CENTRAL DE PROCESO - CPU	DATAONE	10/03/2014	MALO	1503.020301	1000
676	740899500105	2003	UNIDAD CENTRAL DE PROCESO - CPU	HALION	30/01/2014	MALO	1503.020301	1000
677	740899500107	1931	UNIDAD CENTRAL DE PROCESO - CPU	HP	21/11/2013	MALO	1503.020301	2361.73

000004



MUNICIPALIDAD DISTRICTAL DE PIMENTEL
SUB GERENCIA DE PATRIMONIO



678	740899500108	1934	UNIDAD CENTRAL DE PROCESO - CPU	HP	21/11/2013	MALO	1503.020301	2361.73
679	740899500109	1917	UNIDAD CENTRAL DE PROCESO - CPU	HP	21/11/2013	MALO	1503.020301	2702.56
680	740899500110	1875	UNIDAD CENTRAL DE PROCESO - CPU	DATAONE	7/06/2013	MALO	1503.020301	880
681	740899500111	1886	UNIDAD CENTRAL DE PROCESO - CPU	HALION	16/10/2013	MALO	1503.020301	1093
682	740899500112	1819	UNIDAD CENTRAL DE PROCESO - CPU	HALION	12/06/2012	MALO	1503.020301	880
683	740899500113	1761	UNIDAD CENTRAL DE PROCESO - CPU	DATAONE	20/05/2010	MALO	1503.020301	1250
684	740899500114	1707	UNIDAD CENTRAL DE PROCESO - CPU	HP	5/08/2012	MALO	1503.020301	2386
685	740899500115	1714	UNIDAD CENTRAL DE PROCESO - CPU	HALION	21/01/2013	MALO	1503.020301	1000
686	740899500116	1649	UNIDAD CENTRAL DE PROCESO - CPU	HP	3/04/2012	MALO	1503.020301	2386
687	740899500117	1603	UNIDAD CENTRAL DE PROCESO - CPU	HALION	28/09/2012	MALO	1503.020301	873
688	740899500118	1606	UNIDAD CENTRAL DE PROCESO - CPU	HALION	28/09/2012	MALO	1503.020301	873
689	740899500119	1632	UNIDAD CENTRAL DE PROCESO - CPU	HP	3/04/2012	MALO	1503.020301	2386
690	740899500120	1586	UNIDAD CENTRAL DE PROCESO - CPU	HP	3/04/2012	MALO	1503.020301	2386
691	740899500122	1252	UNIDAD CENTRAL DE PROCESO - CPU	HP	17/09/2012	MALO	1503.020301	2378.56
692	740899500124	2688	UNIDAD CENTRAL DE PROCESO - CPU	MICRONICS	18/06/2018	MALO	1503.020301	2300
693	740899500125	2598	UNIDAD CENTRAL DE PROCESO - CPU	SUPER MULTI	20/09/2018	MALO	1503.020301	2894

AV. LEONICIO PRADO #143-PIMENTEL-CHICLAYO-LAMBAYEQUE.

TELÉFONO: (074) 452930 - (074) 452017 - (074) 453457

Web: <https://www.municipalidaddelgob.pe/>

0000003



REPUBLICA DEL PERU
MUNICIPALIDAD DISTRICTAL DE PIMENTEL
SUB GERENCIA DE PATRIMONIO



694	740899500126	1294	UNIDAD CENTRAL DE PROCESO - CPU	HALION	8/05/2017	MALO	1503.020301	1581.63
695	740899500127	0562	UNIDAD CENTRAL DE PROCESO - CPU	ALTRON	5/05/2009	MALO	1503.020301	1080
696	740899500128	2561	UNIDAD CENTRAL DE PROCESO - CPU	HALION	21/04/2017	MALO	1503.020301	1153.56
697	740899500143	2926	UNIDAD CENTRAL DE PROCESO - CPU	LENOVO	5/06/2019	MALO	1503.020301	4699.88
698	740899500158	2960	UNIDAD CENTRAL DE PROCESO - CPU	LENOVO	5/06/2019	MALO	1503.020301	3112.17
699	740899500166	2923	UNIDAD CENTRAL DE PROCESO - CPU	LENOVO	5/06/2019	MALO	1503.020301	4699.88
700	740899500168	2901	UNIDAD CENTRAL DE PROCESO - CPU	LENOVO	1/07/2019	MALO	1503.020301	3066.95
701	952293640001	0208	UNIDAD DE CONTROL PARA MICROFONO INALAMBRICO	VOZZEX	26/09/2013	MALO	9105.0301	350
702	952293640002	2381	UNIDAD DE CONTROL PARA MICROFONO INALAMBRICO	GLORIUK	6/09/2016	MALO	9105.0301	300
703	952293640003	1901	UNIDAD DE CONTROL PARA MICROFONO INALAMBRICO	AMERICAN SOUND	26/09/2013	MALO	9105.0301	350
704	112279700004	2464	VENTILADOR ELECTRICO PARA MESA O DE PIE	KHOR	8/02/2016	MALO	9105.0301	80
705	112279700008	0509	VENTILADOR ELECTRICO PARA MESA O DE PIE	AMERICA	16/08/2010	MALO	9105.0301	80
706	112279700009	0731	VENTILADOR ELECTRICO PARA MESA O DE PIE	KHOR	2/02/2010	MALO	9105.0301	130
707	112279700010	0772	VENTILADOR ELECTRICO PARA MESA O DE PIE	KHOR	2/02/2010	MALO	9105.0301	130
708	112279700012	2014	VENTILADOR ELECTRICO PARA MESA O DE PIE	KHOR	27/02/2014	MALO	9105.0301	69
709	112279700014	2015	VENTILADOR ELECTRICO PARA MESA O DE PIE	ALFANO	27/02/2014	MALO	9105.0301	69

AV. LEONCIO PRADO #143-PIMENTEL-CHICLAYO-LAMBAYEQUE.

TELEFONO: (074) 452930 - (074) 452017 - (074) 453457

Web: <http://www.muni.pimentel.gob.pe/>

000002



MUNICIPALIDAD DISTRICTAL DE PIMENTEL
SUB GERENCIA DE PATRIMONIO

710	112279700015	1972	VENTILADOR ELECTRICO PARA MESA O DE PIE	K	KHOR	24/01/2014	MALO	9105.0301	119.9
711	112279700016	1979	VENTILADOR ELECTRICO PARA MESA O DE PIE	K	KHOR	12/02/2014	MALO	9105.0301	69
712	112279700018	1836	VENTILADOR ELECTRICO PARA MESA O DE PIE	K	CROWN	25/04/2012	MALO	9105.0301	100
713	112279700021	1491	VENTILADOR ELECTRICO PARA MESA O DE PIE	K	PREMIER	16/02/2012	MALO	9105.0301	69
714	112279700022	1499	VENTILADOR ELECTRICO PARA MESA O DE PIE	K	PREMIER	16/02/2012	MALO	9105.0301	69
715	112279700023	1500	VENTILADOR ELECTRICO PARA MESA O DE PIE	K	PREMIER	16/02/2012	MALO	9105.0301	69
716	112279700024	1504	VENTILADOR ELECTRICO PARA MESA O DE PIE	K	PREMIER	40914	MALO	9105.0301	80



AV. LEONCIO PRADO #143-PIMENTEL-CHICLAYO-LAMBAYEQUE.

TELEFONO: (074) 452930 - (074) 452017 - (074) 453457

Web: <https://www.municipimentel.gob.pe/>

000001

ANEXO I

LISTADO DE RAEE MUNICIPALIDAD DISTRITAL DE PIMENTEL

RESOLUCION DE OFICINA GENERAL DE ADMINISTRACION N°013-2022-MDP/OGA

INFORME TECNICO TECNICO N°003-2022-MDP/GAF/SGP

ITEM	COD. PATRIMONIO	DENOMINACION	MARCA	CTA. CONTABILVALOR	UBICACION	CATEGORIA	SUB-CATEGORIA	CANTIDAD	PESO TOTAL-KILOS	PESO-TONELADA	ESTADO DEL RAEE	CONDICION RAEE	
1	462200500001	ACUMULADOR DE ENERGIA - EQUIPO DE UPS	FORZA	9105.0301	410	PALACIO	3	3.1	1	2.1	0.0021	INCOMPLETO	INOPERATIVO
2	462200500002	ACUMULADOR DE ENERGIA - EQUIPO DE UPS	FORZA	9105.0301	195	PALACIO	3	3.1	1	2.1	0.0021	INCOMPLETO	INOPERATIVO
3	462200500004	ACUMULADOR DE ENERGIA - EQUIPO DE UPS	ELISE	9105.0301	200	PALACIO	3	3.1	1	2.1	0.0021	INCOMPLETO	INOPERATIVO
4	462200500006	ACUMULADOR DE ENERGIA - EQUIPO DE UPS	FORZA	9105.0301	195	PALACIO	3	3.1	1	2.1	0.0021	COMPLETO	INOPERATIVO
5	462200500007	ACUMULADOR DE ENERGIA - EQUIPO DE UPS	FORZA	9105.0301	195	PALACIO	3	3.1	1	2.1	0.0021	COMPLETO	INOPERATIVO



MUNICIPALIDAD DISTRITAL DE PIMENTEL

C.P. Luz Maria del Rosario Muñoz Zorúa
SUB GERENCIA DE PATRIMONIO



C.P.C. Luz María del Rosario Muñoz Zeña
SUB GERENCIA DE PATRIMONIO

6	462200500008	ACUMULADOR DE ENERGIA - EQUIPO DE UPS	CDP	9105.0301	175	PALACIO	3	3.1	1	2.1	0.0021	COMPLETO	INOPERATIVO
7	462200500009	ACUMULADOR DE ENERGIA - EQUIPO DE UPS	CDP	9105.0301	440	PALACIO	3	3.1	1	2.1	0.0021	COMPLETO	INOPERATIVO
8	462200500010	ACUMULADOR DE ENERGIA - EQUIPO DE UPS	ELECTROL INE	9105.0301	220	PALACIO	3	3.1	1	2.1	0.0021	COMPLETO	INOPERATIVO
9	462200500011	ACUMULADOR DE ENERGIA - EQUIPO DE UPS	CDP	9105.0301	220	PALACIO	3	3.1	1	2.1	0.0021	COMPLETO	INOPERATIVO
10	952201260001	AMPLIFICADOR (OTROS)	POWER BEHQ	1503.020303	1600	PALACIO	4	4	1	21	0.021	COMPLETO	INOPERATIVO
11	952201630001	AMPLIFICADOR DE AUDIO	AUDIO CENTER	1503.020303	1350	PALACIO	4	4	1	5	0.005	COMPLETO	INOPERATIVO
12	952201630002	AMPLIFICADOR DE AUDIO	JOMAR	9105.0301	230	PALACIO	4	4	1	5	0.005	COMPLETO	INOPERATIVO



13	952214670005	CAMARA DE VIDEO	TRENDNET	9105.0301	290	PALACIO	4	4	1	2	0.002	COMPLETO	INOPERATIVO
14	952214700001	CAMARA DE VIDEO DIGITAL	CANON	1503.020303	1699	PALACIO	4	4	1	1.3	0.0013	COMPLETO	INOPERATIVO
15	952214700002	CAMARA DE VIDEO DIGITAL	SAMSUNG	1503.020303	799	PALACIO	4	4	1	1.3	0.0013	COMPLETO	INOPERATIVO
16	952214700003	CAMARA DE VIDEO DIGITAL	PANASONI T	1503.020303	799	PALACIO	4	4	1	1.3	0.0013	COMPLETO	INOPERATIVO
17	742208970001	CAMARA FOTOGRAFICA DIGITAL	CANON	1503.020101	499	PALACIO	4	4	1	1	0.001	COMPLETO	INOPERATIVO
18	742208970002	CAMARA FOTOGRAFICA DIGITAL	SONY	1503.020101	499	PALACIO	4	4	1	1	0.001	COMPLETO	INOPERATIVO
19	742208970003	CAMARA FOTOGRAFICA DIGITAL	SONY	1503.020101	499	PALACIO	4	4	1	1	0.001	COMPLETO	INOPERATIVO



20	742208970005	CAMARA FOTOGRAFICA DIGITAL	CANON	1503.020101	511	PALACIO	4	4	1	1	0.001	COMPLETO	INOPERATIVO
21	742208970006	CAMARA FOTOGRAFICA DIGITAL	SONY	9105.0301	349	PALACIO	4	4	1	1	0.001	COMPLETO	INOPERATIVO
22	742208970007	CAMARA FOTOGRAFICA DIGITAL	OLIMPUS	9105.0301	349	PALACIO	4	4	1	1	0.001	COMPLETO	INOPERATIVO
23	742208970008	CAMARA FOTOGRAFICA DIGITAL	IMACO	9105.0301	399	PALACIO	4	4	1	1	0.001	COMPLETO	INOPERATIVO
24	952215610001	CENTRAL TELEFONICA	PANASONI C	1503.020303	700	PALACIO	3	3.3	1	1.5	0.0015	COMPLETO	INOPERATIVO
25	952215610002	CENTRAL TELEFONICA	INTELBRA S	1503.020303	2500	PALACIO	3	3.3	1	1.5	0.0015	COMPLETO	INOPERATIVO
26	740805000002	COMPUTADORA PERSONAL PORTATIL	ACER ASPIRE	1503.020301	3087.1	PALACIO	3	3.1	1	1.35	0.00135	COMPLETO	INOPERATIVO



27	740805000003	COMPUTADORA PERSONAL PORTATIL	ACER	1503.020301	1080	PALACIO	3	3.1	1	1.24	0.00124	COMPLETO	INOPERATIVO
28	740805000005	COMPUTADORA PERSONAL PORTATIL	HP	1503.020301	2164.12	PALACIO	3	3.1	1	1.22	0.00122	COMPLETO	INOPERATIVO
29	740805000006	COMPUTADORA PERSONAL PORTATIL	HP	1503.020301	2164.12	PALACIO	3	3.1	1	1.22	0.00122	COMPLETO	INOPERATIVO
30	740805000010	COMPUTADORA PERSONAL PORTATIL	HP	1503.020301	1200	PALACIO	3	3.1	1	1.22	0.00122	COMPLETO	INOPERATIVO
31	952218640001	CONSOLA PARA CONTROL DE AUDIO	SAUNDER AFT	1503.020303	1100	PALACIO	4	4	1	2.5	0.0025	COMPLETO	INOPERATIVO
32	952218640002	CONSOLA PARA CONTROL DE AUDIO	LEXSON	1503.020303	1950.9	PALACIO	4	4	1	2.5	0.0025	COMPLETO	INOPERATIVO
33	952218640003	CONSOLA PARA CONTROL DE AUDIO	BERHINGE R	9105.0301	230	PALACIO	4	4	1	2.5	0.0025	COMPLETO	INOPERATIVO



34	952219960001	CONTROL DIGITAL DE IMAGENES MULTIPANTALLA - IMAGE GATEWAY	FACE	1503.020303	1550	PALACIO	4	4	1	3.2	0.0032	COMPLETO	INOPERATIVO
35	952219960002	CONTROL DIGITAL DE IMAGENES MULTIPANTALLA - IMAGE GATEWAY	INO1-A	1503.020303	1750	PALACIO	4	4	1	3.2	0.0032	COMPLETO	INOPERATIVO
36	952219960003	CONTROL DIGITAL DE IMAGENES MULTIPANTALLA - IMAGE GATEWAY	INO1-A	1503.020303	1750	PALACIO	4	4	1	3.2	0.0032	COMPLETO	INOPERATIVO
37	742210970002	COPIADORA	RICOH	9105.0301	1000	PALACIO	3	3.2	1	26	0.026	COMPLETO	INOPERATIVO
38	952228460001	ECUALIZADOR	LEXEM	9105.0301	650	PALACIO	3	3.1	1	7	0.007	COMPLETO	INOPERATIVO
39	462247850001	EQUIPO DE ILUMINACION DE EMERGENCIA	OPALUX	9105.0301	67.9	PALACIO	5	5.2	1	2	0.002	COMPLETO	INOPERATIVO
40	462247850002	EQUIPO DE ILUMINACION DE EMERGENCIA	OPALUX	9105.0301	67.9	PALACIO	5	5.2	1	2	0.002	COMPLETO	INOPERATIVO



41	952231860002	EQUIPO DE POSICIONAMIENTO - GPS	GARMAN	1503.020303	1620	PALACIO	4	4	1	1	0.001	INCOMPLETO	INOOPERATIVO
42	952233750001	EQUIPO DE SONIDO	PIONER	1503.020303	1674.5	PALACIO	4	4	1	5	0.005	INCOMPLETO	INOOPERATIVO
43	952233840001	EQUIPO DE VIDEOCONFERENCIA	AETHRA	1503.020303	1	PALACIO	4	4	1	12	0.012	COMPLETO	INOOPERATIVO
44	112236140001	EQUIPO PARA AIRE ACONDICIONADO TIPO DOMESTICO	GENERAL ELECTRC	1503.020901	799	PALACIO	1	1.2	1	17	0.017	COMPLETO	INOOPERATIVO
45	952236860001	ESCANER DE RED	HP	9105.0301	220	PALACIO	3	3.2	1	2.8	0.0028	COMPLETO	INOOPERATIVO
46	952236860002	ESCANER DE RED	HP	9105.0301	250	PALACIO	3	3.2	1	2.8	0.0028	INCOMPLETO	INOOPERATIVO
47	462252150001	ESTABILIZADOR	CDP	9105.0301	80	PALACIO	3	3.1	1	8	0.008	INCOMPLETO	INOOPERATIVO

C.P.C. Luz María del Rosario Muñoz Zúñiga
SUB GERENCIA DE PATRIMONIO

48	462252150004	ESTABILIZADOR	CDP	9105.0301	80	PALACIO	3	3.1	1	8	0.008	INCOMPLETO	INOPERATIVO
49	462252150005	ESTABILIZADOR		9105.0301	80	PALACIO	3	3.1	1	8	0.008	INCOMPLETO	INOPERATIVO
50	462252150006	ESTABILIZADOR	ELECTROL INE	9105.0301	89	PALACIO	3	3.1	1	8	0.008	COMPLETO	INOPERATIVO
51	462252150007	ESTABILIZADOR	CDP	9105.0301	80	PALACIO	3	3.1	1	8	0.008	COMPLETO	INOPERATIVO
52	462252150008	ESTABILIZADOR	FORZA	9105.0301	57	PALACIO	3	3.1	1	8	0.008	COMPLETO	INOPERATIVO
53	462252150009	ESTABILIZADOR	CDP	9105.0301	80	PALACIO	3	3.1	1	8	0.008	COMPLETO	INOPERATIVO
54	462252150010	ESTABILIZADOR	ELECTROL INE	9105.0301	80	PALACIO	3	3.1	1	8	0.008	COMPLETO	INOPERATIVO

55	462252150011	ESTABILIZADOR	FORZA	9105.0301	57	PALACIO	3	3.1	1	8	0.008	COMPLETO	INOPERATIVO
56	462252150015	ESTABILIZADOR	VIERA POWER	9105.0301	140	PALACIO	3	3.1	1	8	0.008	COMPLETO	INOPERATIVO
57	462252150016	ESTABILIZADOR	GENIUS	9105.0301	54	PALACIO	3	3.1	1	8	0.008	COMPLETO	INOPERATIVO
58	462252150017	ESTABILIZADOR	FASE	9105.0301	120.41	PALACIO	3	3.1	1	8	0.008	COMPLETO	INOPERATIVO
59	462252150018	ESTABILIZADOR	EVOLUTIO N	9105.0301	85	PALACIO	3	3.1	1	8	0.008	COMPLETO	INOPERATIVO
60	462252150021	ESTABILIZADOR	ELECTROL INE	9105.0301	87.5	PALACIO	3	3.1	1	8	0.008	COMPLETO	INOPERATIVO
61	462252150026	ESTABILIZADOR	FORZA	9105.0301	80	PALACIO	3	3.1	1	8	0.008	INCOMPLETO	INOPERATIVO



C.P.C. Luz María del Rosario Muñoz Zaña
SUB GERENCIA DE PATRIMONIO

62	462252150027	ESTABILIZADOR	FORZA	9105.0301	80	PALACIO	3	3.1	1	8	0.008	INCOMPLETO	INOOPERATIVO
63	462252150030	ESTABILIZADOR	STAR	9105.0301	50	PALACIO	3	3.1	1	8	0.008	INCOMPLETO	INOOPERATIVO
64	462252150031	ESTABILIZADOR	ELISE	9105.0301	208.89	PALACIO	3	3.1	1	8	0.008	INCOMPLETO	INOOPERATIVO
65	462252150034	ESTABILIZADOR	CDP	9105.0301	80	PALACIO	3	3.1	1	8	0.008	COMPLETO	INOOPERATIVO
66	462252150035	ESTABILIZADOR	CDP	9105.0301	80	PALACIO	3	3.1	1	8	0.008	COMPLETO	INOOPERATIVO
67	462252150036	ESTABILIZADOR	POWER	9105.0301	80	PALACIO	3	3.1	1	8	0.008	COMPLETO	INOOPERATIVO
68	462252150037	ESTABILIZADOR	CDP	9105.0301	70	PALACIO	3	3.1	1	8	0.008	COMPLETO	INOOPERATIVO



[Handwritten Signature]

C.P.C. Luz María del Rosario Muñoz Zeña
SUB GERENCIA DE PATRIMONIO

69	462252150038	ESTABILIZADOR	CDP	9105.0301	80	PALACIO	3	3.1	1	8	0.008	COMPLETO	INOPERATIVO
70	462252150040	ESTABILIZADOR	FORZA	9105.0301	57	PALACIO	3	3.1	1	8	0.008	COMPLETO	INOPERATIVO
71	462252150041	ESTABILIZADOR	CDP	9105.0301	80	PALACIO	3	3.1	1	8	0.008	COMPLETO	INOPERATIVO
72	462252150043	ESTABILIZADOR	APC	9105.0301	100	PALACIO	3	3.1	1	8	0.008	COMPLETO	INOPERATIVO
73	462252150044	ESTABILIZADOR	FASE	9105.0301	125	PALACIO	3	3.1	1	8	0.008	COMPLETO	INOPERATIVO
74	462252150045	ESTABILIZADOR	FASE	9105.0301	125	PALACIO	3	3.1	1	8	0.008	COMPLETO	INOPERATIVO
75	462252150046	ESTABILIZADOR	ELISE EVOLUTIVO N	9105.0301	105	PALACIO	3	3.1	1	8	0.008	COMPLETO	INOPERATIVO

CPC Luz María del Rosario Muñoz Zeña
 GERENCIA DE PATRIMONIO

76	462252150047	ESTABILIZADOR	ELISE EVOLUTIO N	9105.0301	105	PALACIO	3	3.1	1	8	0.008	COMPLETO	INOPERATIVO
77	462252150048	ESTABILIZADOR	APC	9105.0301	100	PALACIO	3	3.1	1	8	0.008	COMPLETO	INOPERATIVO
78	462252150049	ESTABILIZADOR	CDP	9105.0301	80	PALACIO	3	3.1	1	8	0.008	COMPLETO	INOPERATIVO
79	462252150052	ESTABILIZADOR	CDP	9105.0303	80	PALACIO	3	3.1	1	8	0.008	COMPLETO	INOPERATIVO
80	462252150054	ESTABILIZADOR	FORZA	9105.0301	57	PALACIO	3	3.1	1	8	0.008	COMPLETO	INOPERATIVO
81	462252150055	ESTABILIZADOR	CDP	9105.0301	80	PALACIO	3	3.1	1	8	0.008	COMPLETO	INOPERATIVO
82	462252150056	ESTABILIZADOR	ELECTROL INE	9105.0301	80	PALACIO	3	3.1	1	8	0.008	COMPLETO	INOPERATIVO

83	462252150057	ESTABILIZADOR	CDP	9105.0301	80	PALACIO	3	3.1	1	8	0.008	COMPLETO	INOPERATIVO
84	462252150058	ESTABILIZADOR	CDP	9105.0301	78	PALACIO	3	3.1	1	8	0.008	COMPLETO	INOPERATIVO
85	462252150060	ESTABILIZADOR	CDP	9105.0301	80	PALACIO	3	3.1	1	8	0.008	COMPLETO	INOPERATIVO
86	462252150061	ESTABILIZADOR	ELECTROL INE	9105.0301	80	PALACIO	3	3.1	1	8	0.008	COMPLETO	INOPERATIVO
87	462252150062	ESTABILIZADOR	CDP	9105.0301	80	PALACIO	3	3.1	1	8	0.008	COMPLETO	INOPERATIVO
88	462252150063	ESTABILIZADOR	CDP	9105.0301	80	PALACIO	3	3.1	1	8	0.008	COMPLETO	INOPERATIVO
89	462252150064	ESTABILIZADOR	CDP	9105.0301	80	PALACIO	3	3.1	1	8	0.008	COMPLETO	INOPERATIVO

90	462252150065	ESTABILIZADOR	SUPER TRONY	9105.0301	69.9	PALACIO	3	3.1	1	8	0.008	COMPLETO	INOPERATIVO
91	462252150066	ESTABILIZADOR	POWER	9105.0301	87.5	PALACIO	3	3.1	1	8	0.008	COMPLETO	INOPERATIVO
92	462252150067	ESTABILIZADOR	OMEGA	9105.0301	80	PALACIO	3	3.1	1	8	0.008	COMPLETO	INOPERATIVO
93	462252150069	ESTABILIZADOR	ALTRON	9105.0301	80	PALACIO	3	3.1	1	8	0.008	COMPLETO	INOPERATIVO
94	462252150070	ESTABILIZADOR	CDP	9105.0301	80	PALACIO	3	3.1	1	8	0.008	COMPLETO	INOPERATIVO
95	462252150071	ESTABILIZADOR	CDP	9105.0301	60	PALACIO	3	3.1	1	8	0.008	COMPLETO	INOPERATIVO
96	462252150072	ESTABILIZADOR	CDP	9105.0301	84	PALACIO	3	3.1	1	8	0.008	COMPLETO	INOPERATIVO

97	462252150075	ESTABILIZADOR	FORZA	9105.0301	84	PALACIO	3	3.1	1	8	0.008	COMPLETO	INOPERATIVO
98	462252150077	ESTABILIZADOR	ELISE	9105.0301	208.89	PALACIO	3	3.1	1	8	0.008	COMPLETO	INOPERATIVO
99	462252150079	ESTABILIZADOR	ELISE	9105.0301	208.89	PALACIO	3	3.1	1	8	0.008	COMPLETO	INOPERATIVO
100	462252150091	ESTABILIZADOR	SAKURA	9105.0301	85	PALACIO	3	3.1	1	8	0.008	COMPLETO	INOPERATIVO
101	462252150092	ESTABILIZADOR	FES	9105.0301	90	PALACIO	3	3.1	1	8	0.008	COMPLETO	INOPERATIVO
102	462252150096	ESTABILIZADOR	SAKURA	9105.0301	85	PALACIO	3	3.1	1	8	0.008	INCOMPLETO	INOPERATIVO
103	462252150097	ESTABILIZADOR	SAKURA	9105.0301	100	PALACIO	3	3.1	1	8	0.008	COMPLETO	INOPERATIVO



C.P.C. Luz María del Rosario Muñoz Zeña
SUB GERENCIA DE PATRIMONIO

104	462252150098	ESTABILIZADOR	ELECTROL INE	9105.0301	40	PALACIO	3	3.1	1	8	0.008	COMPLETO	INOPERATIVO
105	462252150100	ESTABILIZADOR	SAKURA	9105.0301	40	PALACIO	3	3.1	1	8	0.008	COMPLETO	INOPERATIVO
106	462252150104	ESTABILIZADOR	FES 10	9105.0301	90	PALACIO	3	3.1	1	8	0.008	COMPLETO	INOPERATIVO
107	462252150105	ESTABILIZADOR	ELECTROL INE	9105.0301	70	PALACIO	3	3.1	1	8	0.008	COMPLETO	INOPERATIVO
108	462252150106	ESTABILIZADOR	FESO	9105.0301	90	PALACIO	3	3.1	1	8	0.008	COMPLETO	INOPERATIVO
109	462252150107	ESTABILIZADOR	FASE	9105.0301	85	PALACIO	3	3.1	1	8	0.008	COMPLETO	INOPERATIVO
110	462252150110	ESTABILIZADOR	ELECTROL INE	9105.0301	85	PALACIO	3	3.1	1	8	0.008	COMPLETO	INOPERATIVO



111	462252150111	ESTABILIZADOR	EVOLUTIO N	9105.0301	95	PALACIO	3	3.1	1	8	0.008	COMPLETO	INOPERATIVO
112	462252150112	ESTABILIZADOR	FASE	9105.0301	95	PALACIO	3	3.1	1	8	0.008	COMPLETO	INOPERATIVO
113	462252150113	ESTABILIZADOR	FES	9105.0301	95	PALACIO	3	3.1	1	8	0.008	COMPLETO	INOPERATIVO
114	462252150114	ESTABILIZADOR	ELECTROL INE	9105.0301	95	PALACIO	3	3.1	1	8	0.008	COMPLETO	INOPERATIVO
115	462252150115	ESTABILIZADOR	FES 10	9105.0301	95	PALACIO	3	3.1	1	8	0.008	COMPLETO	INOPERATIVO
116	462252150116	ESTABILIZADOR	FASE	9105.0301	120	PALACIO	3	3.1	1	8	0.008	COMPLETO	INOPERATIVO
117	462252150117	ESTABILIZADOR	FASE	9105.0301	120	PALACIO	3	3.1	1	8	0.008	COMPLETO	INOPERATIVO

118	462252150118	ESTABILIZADOR	FASE	9105.0301	120	PALACIO	3	3.1	1	8	0.008	COMPLETO	INOPERATIVO
119	462252150119	ESTABILIZADOR	FASE- EVOL	9105.0301	120	PALACIO	3	3.1	1	8	0.008	COMPLETO	INOPERATIVO
120	462252150120	ESTABILIZADOR	ELECTROL INE	9105.0301	75	PALACIO	3	3.1	1	8	0.008	COMPLETO	INOPERATIVO
121	462252150121	ESTABILIZADOR	ELECTROL INE	9105.0301	75	PALACIO	3	3.1	1	8	0.008	COMPLETO	INOPERATIVO
122	462252150122	ESTABILIZADOR	ELECTROL INE	9105.0301	115	PALACIO	3	3.1	1	8	0.008	COMPLETO	INOPERATIVO
123	462252150123	ESTABILIZADOR	CDP	9105.0301	40	PALACIO	3	3.1	1	8	0.008	COMPLETO	INOPERATIVO
124	462252150126	ESTABILIZADOR	ELECTRO MAX	9105.0301	91	PALACIO	3	3.1	1	8	0.008	COMPLETO	INOPERATIVO



125	462252150127	ESTABILIZADOR	CDP	9105.0301	31.8	PALACIO	3	3.1	1	8	0.008	COMPLETO	INOPERATIVO
126	462252150129	ESTABILIZADOR	APC	9105.0301	100	PALACIO	3	3.1	1	8	0.008	COMPLETO	INOPERATIVO
127	462252150130	ESTABILIZADOR	CDP	9105.0301	65	PALACIO	3	3.1	1	8	0.008	COMPLETO	INOPERATIVO
128	462252150131	ESTABILIZADOR	CDP	9105.0301	65	PALACIO	3	3.1	1	8	0.008	COMPLETO	INOPERATIVO
129	462252150132	ESTABILIZADOR	CDP	9105.0301	45	PALACIO	3	3.1	1	8	0.008	COMPLETO	INOPERATIVO
130	462252150134	ESTABILIZADOR	ELECTROL INE	9105.0301	115	PALACIO	3	3.1	1	8	0.008	COMPLETO	INOPERATIVO
131	602240520001	ESTACION TOTAL	OMNI	1503.020905	12475	PALACIO			1	6	0.006	PERDIDA	INOPERATIVO



MUNICIPALIDAD DISTRITAL DE PIMENTEL

C.P.C. Luz María del Rosario Muñoz Zaña
GERENCIA DE PATRIMONIO

132	742227260001	FOTOCOPIADORA EN GENERAL	KONOKA MINOLTA	1503.020101	4780	PALACIO	3	3.2	1	78	0.078	INCOMPLETO	INOPERATIVO
133	742227260002	FOTOCOPIADORA EN GENERAL	KONICA	1503.020101	17580	PALACIO	3	3.2	1	78	0.078	COMPLETO	INOPERATIVO
134	742227260003	FOTOCOPIADORA EN GENERAL	RICOM	1503.020101	3900	PALACIO	3	3.2	1	78	0.078	COMPLETO	INOPERATIVO
135	462260760001	FUENTE DE PODER	HYT	1503.020904	700	PALACIO	3	3.3	1	1.8	0.0018	COMPLETO	INOPERATIVO
136	952246550001	GRABADORA DIGITAL	SAMSUNG	9105.0301	219	PALACIO	4	4	1	0.5	0.0005	COMPLETO	INOPERATIVO
137	7408365500001	IMPRESORA A INYECCION DE TINTA	EPSON	1503.020301	749	PALACIO	3	3.2	1	7.5	0.0075	COMPLETO	INOPERATIVO
138	7408365500004	IMPRESORA A INYECCION DE TINTA	EPSON	1503.020301	499	PALACIO	3	3.2	1	7.5	0.0075	COMPLETO	INOPERATIVO



139	740836500008	IMPRESORA A INYECCION DE TINTA	HP	1503.020301	413.4	PALACIO	3	3.2	1	7	0.007	COMPLETO	INOPERATIVO
140	740836500010	IMPRESORA A INYECCION DE TINTA	HP	1503.020301	160	PALACIO	3	3.2	1	7	0.007	COMPLETO	INOPERATIVO
141	740836500012	IMPRESORA A INYECCION DE TINTA	EPSON	1503.020301	694.85	PALACIO	3	3.2	1	7.5	0.0075	COMPLETO	INOPERATIVO
142	740836500013	IMPRESORA A INYECCION DE TINTA	XEROX	1503.020301	350	PALACIO	3	3.2	1	6.7	0.0067	COMPLETO	INOPERATIVO
143	740836500016	IMPRESORA A INYECCION DE TINTA	HP	1503.020301	425	PALACIO	3	3.2	1	7	0.007	COMPLETO	INOPERATIVO
144	740836500017	IMPRESORA A INYECCION DE TINTA	HP	1503.020301	113	PALACIO	3	3.2	1	7	0.007	COMPLETO	INOPERATIVO
145	740836500018	IMPRESORA A INYECCION DE TINTA	HP	1503.020301	390	PALACIO	3	3.2	1	7	0.007	INCOMPLETO	INOPERATIVO



146	740836500019	IMPRESORA A INYECCION DE TINTA	EPSON	1503.020301	1530	PALACIO	3	3.2	1	7.5	0.0075	INCOMPLETO	INOPERATIVO
147	740836500020	IMPRESORA A INYECCION DE TINTA	HP	1503.020301	113	PALACIO	3	3.2	1	7	0.007	INCOMPLETO	INOPERATIVO
148	740836500021	IMPRESORA A INYECCION DE TINTA	EPSON	1503.020301	1405.5	PALACIO	3	3.2	1	7.5	0.0075	INCOMPLETO	INOPERATIVO
149	740836500022	IMPRESORA A INYECCION DE TINTA	HP	1503.020301	113	PALACIO	3	3.2	1	7	0.007	INCOMPLETO	INOPERATIVO
150	740836500023	IMPRESORA A INYECCION DE TINTA	HP	1503.020301	413	PALACIO	3	3.2	1	7	0.007	INCOMPLETO	INOPERATIVO
151	740836500024	IMPRESORA A INYECCION DE TINTA	HP	1503.020301	113	PALACIO	3	3.2	1	7	0.007	INCOMPLETO	INOPERATIVO
152	740836500025	IMPRESORA A INYECCION DE TINTA	HP	1503.020301	145	PALACIO	3	3.2	1	7	0.007	COMPLETO	INOPERATIVO



P.C. Luz María del Rosario Muñoz Zeña
SUB GERENCIA DE COMPRAS

153	740836500026	IMPRESORA A INYECCION DE TINTA	HP	1503.020301	113	PALACIO	3	3.2	1	7	0.007	COMPLETO	INOPERATIVO
154	740836500027	IMPRESORA A INYECCION DE TINTA	HP	1503.020301	113	PALACIO	3	3.2	1	7	0.007	COMPLETO	INOPERATIVO
155	740836500028	IMPRESORA A INYECCION DE TINTA	HP	1503.020301	113	PALACIO	3	3.2	1	7	0.007	COMPLETO	INOPERATIVO
156	740836500029	IMPRESORA A INYECCION DE TINTA	EPSON	1503.020301	1315	PALACIO	3	3.2	1	7.5	0.0075	COMPLETO	INOPERATIVO
157	740836500030	IMPRESORA A INYECCION DE TINTA	EPSON	1503.020301	1555	PALACIO	3	3.2	1	7.5	0.0075	COMPLETO	INOPERATIVO
158	740836500031	IMPRESORA A INYECCION DE TINTA	EPSON	1503.020301	1270	PALACIO	3	3.2	1	7.5	0.0075	COMPLETO	INOPERATIVO
159	740836500032	IMPRESORA A INYECCION DE TINTA	EPSON	1503.020301	1270	PALACIO	3	3.2	1	7.5	0.0075	COMPLETO	INOPERATIVO



160	740836500033	IMPRESORA A INYECCION DE TINTA	HP	1503.020301	470	PALACIO	3	3.2	1	7	0.007	COMPLETO	INOPERATIVO
161	740836500034	IMPRESORA A INYECCION DE TINTA	HP	1503.020301	145	PALACIO	3	3.2	1	7	0.007	COMPLETO	INOPERATIVO
162	740836500035	IMPRESORA A INYECCION DE TINTA	HP	1503.020301	370	PALACIO	3	3.2	1	7	0.007	COMPLETO	INOPERATIVO
164	740836500036	IMPRESORA A INYECCION DE TINTA	HP	1503.020301	408	PALACIO	3	3.2	1	7	0.007	COMPLETO	INOPERATIVO
164	740836500037	IMPRESORA A INYECCION DE TINTA	HP	1503.020301	113	PALACIO	3	3.2	1	7	0.007	COMPLETO	INOPERATIVO
165	740836500038	IMPRESORA A INYECCION DE TINTA	HP	1503.020301	415	PALACIO	3	3.2	1	7	0.007	COMPLETO	INOPERATIVO
166	740836500039	IMPRESORA A INYECCION DE TINTA	LEXMER	1503.020301	168	PALACIO	3	3.2	1	8	0.008	COMPLETO	INOPERATIVO

167	740836500040	IMPRESORA A INYECCION DE TINTA	HP	1503.020301	2067	PALACIO	3	3.2	1	7	0.007	COMPLETO	INOPERATIVO
168	740836500042	IMPRESORA A INYECCION DE TINTA	CANON	1503.020301	500	PALACIO	3	3.2	1	6	0.006	COMPLETO	INOPERATIVO
169	740836500045	IMPRESORA A INYECCION DE TINTA	EPSON	1503.020301	585	PALACIO	3	3.2	1	7.5	0.0075	COMPLETO	INOPERATIVO
170	740836500050	IMPRESORA A INYECCION DE TINTA	EPSON	1503.020301	704	PALACIO	3	3.2	1	7.5	0.0075	COMPLETO	INOPERATIVO
171	740836500053	IMPRESORA A INYECCION DE TINTA	EPSON	1503.020301	509	PALACIO	3	3.2	1	7.5	0.0075	COMPLETO	INOPERATIVO
172	740836500054	IMPRESORA A INYECCION DE TINTA	HP	1503.020301	390	PALACIO	3	3.2	1	7	0.007	COMPLETO	INOPERATIVO
173	740836500055	IMPRESORA A INYECCION DE TINTA	EPSON	1503.020301	644	PALACIO	3	3.2	1	7.5	0.0075	COMPLETO	INOPERATIVO



174	740836500056	IMPRESORA A INYECCION DE TINTA	EPSON	1503.020301	644	PALACIO	3	3.2	1	7.5	0.0075	COMPLETO	INOPERATIVO
175	740836500057	IMPRESORA A INYECCION DE TINTA	EPSON	1503.020301	513	PALACIO	3	3.2	1	7.5	0.0075	COMPLETO	INOPERATIVO
176	740836500058	IMPRESORA A INYECCION DE TINTA	HP	1503.020301	390	PALACIO	3	3.2	1	7	0.007	COMPLETO	INOPERATIVO
177	740836500059	IMPRESORA A INYECCION DE TINTA	HP	1503.020301	390	PALACIO	3	3.2	1	7	0.007	COMPLETO	INOPERATIVO
178	740836500060	IMPRESORA A INYECCION DE TINTA	HP	1503.020301	390	PALACIO	3	3.2	1	7	0.007	COMPLETO	INOPERATIVO
179	740836500061	IMPRESORA A INYECCION DE TINTA	HP	1503.020301	380	PALACIO	3	3.2	1	7	0.007	COMPLETO	INOPERATIVO
180	740836500063	IMPRESORA A INYECCION DE TINTA	HP	1503.020301	375	PALACIO	3	3.2	1	7	0.007	COMPLETO	INOPERATIVO



181	740836500064	IMPRESORA A INYECCION DE TINTA	HP	1503.020301	375	PALACIO	3	3.2	1	7	0.007	COMPLETO	INOPERATIVO
182	740836500065	IMPRESORA A INYECCION DE TINTA	HP	1503.020301	700	PALACIO	3	3.2	1	7	0.007	COMPLETO	INOPERATIVO
183	740836500066	IMPRESORA A INYECCION DE TINTA	HP	1503.020301	375	PALACIO	3	3.2	1	7	0.007	COMPLETO	INOPERATIVO
184	740836500067	IMPRESORA A INYECCION DE TINTA	XEROX	1503.020301	350	PALACIO	3	3.2	1	6.7	0.0067	COMPLETO	INOPERATIVO
185	740836500068	IMPRESORA A INYECCION DE TINTA	XEROX	1503.020301	350	PALACIO	3	3.2	1	6.7	0.0067	COMPLETO	INOPERATIVO
186	740836500069	IMPRESORA A INYECCION DE TINTA	HP	1503.020301	1715	PALACIO	3	3.2	1	7	0.007	COMPLETO	INOPERATIVO
187	740836500070	IMPRESORA A INYECCION DE TINTA	HP	1503.020301	390	PALACIO	3	3.2	1	7	0.007	COMPLETO	INOPERATIVO



188	740836500071	IMPRESORA A INYECCION DE TINTA	HP	1503.020301	498.3	PALACIO	3	3.2	1	7	0.007	COMPLETO	INOPERATIVO
189	740850000001	IMPRESORA PARA PLANOS - PLOTTERS	HP	1503.020301	17500	PALACIO	3	3.2	1	50	0.05	COMPLETO	INOPERATIVO
190	602250000001	INFANTOMETRO	NO HAY	9105.0301	440	PALACIO	8	8.1	1	4	0.004	INCOMPLETO	INOPERATIVO
191	740870250001	LECTORA DE TARJETA CON CINTA MAGNETICA	INGENIO	9105.0301	250	PALACIO	3	3.1	1	1	0.001	COMPLETO	INOPERATIVO
192	740870810001	LECTORA DE TARJETA DE PROXIMIDAD	BF-630	1503.020301	2340	PALACIO	3	3.1	1	1	0.001	COMPLETO	INOPERATIVO
193	952252650001	TASA DE ERROR DE UNIDAD DE	LG	1503.020303	1080	PALACIO	4	4	1	5	0.005	INCOMPLETO	INOPERATIVO
194	952255290001	MICROFONO INALAMBRIKO	VOTEX	1503.020303	800	PALACIO	4	4	1	0.25	0.00025	COMPLETO	INOPERATIVO
195	952255290002	MICROFONO INALAMBRIKO	GLORIK	9105.0301	120	PALACIO	4	4	1	0.25	0.00025	COMPLETO	INOPERATIVO



196	952255290003	MICROFONO INALAMBRIICO	GLORIK	9105.0301	120	PALACIO	4	4	1	0.25	0.00025	COMPLETO	INOPERATIVO
197	952255290004	MICROFONO INALAMBRIICO	EALSEM	9105.0301	100	PALACIO	4	4	1	0.25	0.00025	COMPLETO	INOPERATIVO
198	952255290005	MICROFONO INALAMBRIICO	EALSEM	9105.0301	100	PALACIO	4	4	1	0.25	0.00025	COMPLETO	INOPERATIVO
199	952255290006	MICROFONO INALAMBRIICO	WIRELESS	9105.0301	215	PALACIO	4	4	1	0.25	0.00025	COMPLETO	INOPERATIVO
200	952255290007	MICROFONO INALAMBRIICO	EALSEN	9105.0301	215	PALACIO	4	4	1	0.25	0.00025	COMPLETO	INOPERATIVO
201	740872500001	MODEM EXTERNO	VZ-833	9105.0301	350	PALACIO	3	3.3	1	0.25	0.00025	COMPLETO	INOPERATIVO
202	740879250001	MONITOR CON TECLADO INCORPORADO	LENOVO	9105.0301	50	PALACIO	3	3.1	1	3	0.003	COMPLETO	INOPERATIVO



203	952258150002	MONITOR DE PLASMA - PANTALLA DE PLASMA	LG	9105.0301	500	PALACIO	3	3.1	1	2.8	0.0028	COMPLETO	INOPERATIVO
204	952258150003	MONITOR DE PLASMA - PANTALLA DE PLASMA	LG	1503.020303	750	PALACIO	3	3.1	1	2.8	0.0028	COMPLETO	INOPERATIVO
205	952258150005	MONITOR DE PLASMA - PANTALLA DE PLASMA	LG	1503.020303	550	PALACIO	3	3.1	1	2.8	0.0028	COMPLETO	INOPERATIVO
206	952258150008	MONITOR DE PLASMA - PANTALLA DE PLASMA	HP	1503.020303	800	PALACIO	3	3.1	1	2.8	0.0028	COMPLETO	INOPERATIVO
207	952258150009	MONITOR DE PLASMA - PANTALLA DE PLASMA	AOC	9105.0301	438	PALACIO	3	3.1	1	2.8	0.0028	COMPLETO	INOPERATIVO
208	952258150011	MONITOR DE PLASMA - PANTALLA DE PLASMA	AOC	9105.0301	254.23	PALACIO	3	3.1	1	2.8	0.0028	COMPLETO	INOPERATIVO
209	952258150012	MONITOR DE PLASMA - PANTALLA DE PLASMA	LG	1503.020303	750	PALACIO	3	3.1	1	2.8	0.0028	COMPLETO	INOPERATIVO

C.F.C. Luz Marina del Rosario Muñoz Zaña
SUB GERENCIA DE PATRIMONIO

210	952258150013	MONITOR DE PLASMA - PANTALLA DE PLASMA	LG	9105.0301	400	PALACIO	3	3.1	1	2.8	0.0028	COMPLETO	INOPERATIVO
211	952258150016	MONITOR DE PLASMA - PANTALLA DE PLASMA	LG	1503.020303	700	PALACIO	3	3.1	1	2.8	0.0028	COMPLETO	INOPERATIVO
212	952258150018	MONITOR DE PLASMA - PANTALLA DE PLASMA	LG	9105.0301	450	PALACIO	3	3.1	1	2.8	0.0028	COMPLETO	INOPERATIVO
213	952258150020	MONITOR DE PLASMA - PANTALLA DE PLASMA	AOC	1503.020303	750	PALACIO	3	3.1	1	2.8	0.0028	COMPLETO	INOPERATIVO
214	952258150022	MONITOR DE PLASMA - PANTALLA DE PLASMA	LG	9105.0301	400	PALACIO	3	3.1	1	2.8	0.0028	COMPLETO	INOPERATIVO
215	952258150024	MONITOR DE PLASMA - PANTALLA DE PLASMA	HP	1503.020303	600	PALACIO	3	3.1	1	2.8	0.0028	COMPLETO	INOPERATIVO
216	952258150026	MONITOR DE PLASMA - PANTALLA DE PLASMA	LG	1503.020303	700	PALACIO	3	3.1	1	2.8	0.0028	COMPLETO	INOPERATIVO

217	952258150028	MONITOR DE PLASMA PANTALLA DE PLASMA	LG	1503.020303	750	PALACIO	3	3.1	1	2.8	0.0028	COMPLETO	INOPERATIVO
218	952258150030	MONITOR DE PLASMA PANTALLA DE PLASMA	LG	1503.020303	700	PALACIO	3	3.1	1	2.8	0.0028	COMPLETO	INOPERATIVO
219	952258150031	MONITOR DE PLASMA PANTALLA DE PLASMA	SAMSUNG	9105.0301	257.91	PALACIO	3	3.1	1	2.8	0.0028	COMPLETO	INOPERATIVO
220	952258150032	MONITOR DE PLASMA PANTALLA DE PLASMA	AOC	9105.0301	254.23	PALACIO	3	3.1	1	2.8	0.0028	COMPLETO	INOPERATIVO
221	952258150033	MONITOR DE PLASMA PANTALLA DE PLASMA	LG	1503.020303	900	PALACIO	3	3.1	1	2.8	0.0028	COMPLETO	INOPERATIVO
222	952258150034	MONITOR DE PLASMA PANTALLA DE PLASMA	LG	9105.0301	350	PALACIO	3	3.1	1	2.8	0.0028	COMPLETO	INOPERATIVO
223	952258150035	MONITOR DE PLASMA PANTALLA DE PLASMA	LG	1503.020303	700	PALACIO	3	3.1	1	2.8	0.0028	COMPLETO	INOPERATIVO



224	952258150036	MONITOR DE PLASMA - PANTALLA DE PLASMA	AOC	1503.020303	450	PALACIO	3	3.1	1	2.8	0.0028	COMPLETO	INOPERATIVO
225	952258150038	MONITOR DE PLASMA - PANTALLA DE PLASMA	SAMSUNG	1503.020303	550	PALACIO	3	3.1	1	2.8	0.0028	COMPLETO	INOPERATIVO
226	952258150040	MONITOR DE PLASMA - PANTALLA DE PLASMA	LG	1503.020303	491	PALACIO	3	3.1	1	2.8	0.0028	COMPLETO	INOPERATIVO
227	952258150041	MONITOR DE PLASMA - PANTALLA DE PLASMA	HP	1503.020303	600	PALACIO	3	3.1	1	2.8	0.0028	COMPLETO	INOPERATIVO
228	952258150043	MONITOR DE PLASMA - PANTALLA DE PLASMA	HP	1503.020303	600	PALACIO	3	3.1	1	2.8	0.0028	COMPLETO	INOPERATIVO
229	952258150044	MONITOR DE PLASMA - PANTALLA DE PLASMA	HP	1503.020303	530	PALACIO	3	3.1	1	2.8	0.0028	COMPLETO	INOPERATIVO
230	952258150045	MONITOR DE PLASMA - PANTALLA DE PLASMA	HP	1503.020303	530	PALACIO	3	3.1	1	2.8	0.0028	COMPLETO	INOPERATIVO

231	952258150046	MONITOR DE PLASMA PANTALLA DE PLASMA	HP	1503.020303	485	PALACIO	3	3.1	1	2.8	0.0028	COMPLETO	INOPERATIVO
232	952258150047	MONITOR DE PLASMA PANTALLA DE PLASMA	SAMSUNG	1503.020303	700	PALACIO	3	3.1	1	2.8	0.0028	COMPLETO	INOPERATIVO
233	952258150048	MONITOR DE PLASMA PANTALLA DE PLASMA	HP	1503.020303	1100	PALACIO	3	3.1	1	2.8	0.0028	COMPLETO	INOPERATIVO
234	952258150049	MONITOR DE PLASMA PANTALLA DE PLASMA	SAMSUNG	1503.020303	495	PALACIO	3	3.1	1	2.8	0.0028	COMPLETO	INOPERATIVO
235	952258150052	MONITOR DE PLASMA PANTALLA DE PLASMA	LG	1503.020303	450	PALACIO	3	3.1	1	2.8	0.0028	COMPLETO	INOPERATIVO
236	952258150053	MONITOR DE PLASMA PANTALLA DE PLASMA	SAMSUNG	1503.020303	700	PALACIO	3	3.1	1	2.8	0.0028	COMPLETO	INOPERATIVO
237	952258150056	MONITOR DE PLASMA PANTALLA DE PLASMA	LG	1503.020303	750	PALACIO	3	3.1	1	2.8	0.0028	COMPLETO	INOPERATIVO

C.P.C. Luz María del Rosario Muñoz Zeña
 SUB GERENCIA DE PATRIMONIO

238	952258150057	MONITOR DE PLASMA - PANTALLA DE PLASMA	LG	1503.020303	800	PALACIO	3	3.1	1	2.8	0.0028	COMPLETO	INOPERATIVO
239	952258150058	MONITOR DE PLASMA - PANTALLA DE PLASMA	LG	1503.020303	450	PALACIO	3	3.1	1	2.8	0.0028	COMPLETO	INOPERATIVO
240	952258150059	MONITOR DE PLASMA - PANTALLA DE PLASMA	SAMSUNG	1503.020303	450	PALACIO	3	3.1	1	2.8	0.0028	COMPLETO	INOPERATIVO
241	952258150060	MONITOR DE PLASMA - PANTALLA DE PLASMA	SAMSUNG	1503.020303	700	PALACIO	3	3.1	1	2.8	0.0028	COMPLETO	INOPERATIVO
242	952258150064	MONITOR DE PLASMA - PANTALLA DE PLASMA	LG	1503.020303	750	PALACIO	3	3.1	1	2.8	0.0028	COMPLETO	INOPERATIVO
243	952258150065	MONITOR DE PLASMA - PANTALLA DE PLASMA	SAMSUNG	1503.020303	800	PALACIO	3	3.1	1	2.8	0.0028	COMPLETO	INOPERATIVO
244	952258150066	MONITOR DE PLASMA - PANTALLA DE PLASMA	HP	1503.020303	600	PALACIO	3	3.1	1	2.8	0.0028	COMPLETO	INOPERATIVO



245	952258150067	MONITOR DE PLASMA - PANTALLA DE PLASMA	LG	1503.020303	800	PALACIO	3	3.1	1	2.8	0.0028	COMPLETO	INOPERATIVO
246	952258150068	MONITOR DE PLASMA - PANTALLA DE PLASMA	SAMSUNG	1503.020303	700	PALACIO	3	3.1	1	2.8	0.0028	COMPLETO	INOPERATIVO
247	952258150072	MONITOR DE PLASMA - PANTALLA DE PLASMA	LG	1503.020303	800	PALACIO	3	3.1	1	2.8	0.0028	COMPLETO	INOPERATIVO
248	952258150073	MONITOR DE PLASMA - PANTALLA DE PLASMA	LG	1503.020303	750	PALACIO	3	3.1	1	2.8	0.0028	COMPLETO	INOPERATIVO
249	952258150075	MONITOR DE PLASMA - PANTALLA DE PLASMA	LG	1503.020303	750	PALACIO	3	3.1	1	2.8	0.0028	COMPLETO	INOPERATIVO
250	952258150076	MONITOR DE PLASMA - PANTALLA DE PLASMA	SAMSUNG	1503.020303	750	PALACIO	3	3.1	1	2.8	0.0028	COMPLETO	INOPERATIVO
251	952258150077	MONITOR DE PLASMA - PANTALLA DE PLASMA	LG	1503.020303	750	PALACIO	3	3.1	1	2.8	0.0028	COMPLETO	INOPERATIVO



MUNICIPALIDAD DISTRITAL DE PIMENTEL

C.P.C. Luz María Rosario Muñoz Zeña
SUB GERENTE DE PATRIMONIO

252	952258150079	MONITOR DE PLASMA - PANTALLA DE PLASMA	HP	9105.0301	450	PALACIO	3	3.1	1	2.8	0.0028	COMPLETO	INOOPERATIVO
253	952258150082	MONITOR DE PLASMA - PANTALLA DE PLASMA	BENQ	9105.0301	300	PALACIO	3	3.1	1	2.8	0.0028	COMPLETO	INOOPERATIVO
254	952258150084	MONITOR DE PLASMA - PANTALLA DE PLASMA	SAMSUNG	9105.0301	390	PALACIO	3	3.1	1	2.8	0.0028	COMPLETO	INOOPERATIVO
256	952258150086	MONITOR DE PLASMA - PANTALLA DE PLASMA	SAMSUNG	9105.0301	390	PALACIO	3	3.1	1	2.8	0.0028	COMPLETO	INOOPERATIVO
257	952258150090	MONITOR DE PLASMA - PANTALLA DE PLASMA	HP	9105.0301	846	PALACIO	3	3.1	1	2.8	0.0028	COMPLETO	INOOPERATIVO
258	952258150092	MONITOR DE PLASMA - PANTALLA DE PLASMA	BENQ	9105.0301	600	PALACIO	3	3.1	1	2.8	0.0028	COMPLETO	INOOPERATIVO



259	952258150094	MONITOR DE PLASMA PANTALLA DE PLASMA	LG	9105.0301	400	PALACIO	3	3.1	1	2.8	0.0028	COMPLETO	INOPERATIVO
260	952258150095	MONITOR DE PLASMA PANTALLA DE PLASMA	LG	1503.020303	500	PALACIO	3	3.1	1	2.8	0.0028	COMPLETO	INOPERATIVO
261	952258150098	MONITOR DE PLASMA PANTALLA DE PLASMA	SAMSUNG	9105.0301	400	PALACIO	3	3.1	1	2.8	0.0028	COMPLETO	INOPERATIVO
262	952258150099	MONITOR DE PLASMA PANTALLA DE PLASMA	HP	1503.020303	700	PALACIO	3	3.1	1	2.8	0.0028	COMPLETO	INOPERATIVO
263	952258150100	MONITOR DE PLASMA PANTALLA DE PLASMA	HP	1503.020303	700	PALACIO	3	3.1	1	2.8	0.0028	COMPLETO	INOPERATIVO
264	952258150101	MONITOR DE PLASMA PANTALLA DE PLASMA	LG	9105.0301	410	PALACIO	3	3.1	1	2.8	0.0028	COMPLETO	INOPERATIVO
265	952258150103	MONITOR DE PLASMA PANTALLA DE PLASMA	HP	9105.0301	396.9	PALACIO	3	3.1	1	2.8	0.0028	COMPLETO	INOPERATIVO



266	952258150104	MONITOR DE PLASMA - PANTALLA DE PLASMA	HP	9105.0301	396.9	PALACIO	3	3.1	1	2.8	0.0028	COMPLETO	INOPERATIVO
267	952258150105	MONITOR DE PLASMA - PANTALLA DE PLASMA	HP	9105.0301	396.9	PALACIO	3	3.1	1	2.8	0.0028	COMPLETO	INOPERATIVO
268	952258150106	MONITOR DE PLASMA - PANTALLA DE PLASMA	HP	9105.0301	396.9	PALACIO	3	3.1	1	2.8	0.0028	COMPLETO	INOPERATIVO
269	952258150109	MONITOR DE PLASMA - PANTALLA DE PLASMA	LG	9105.0301	450	PALACIO	3	3.1	1	2.8	0.0028	COMPLETO	INOPERATIVO
270	952258150110	MONITOR DE PLASMA - PANTALLA DE PLASMA	LG	9105.0301	450	PALACIO	3	3.1	1	2.8	0.0028	COMPLETO	INOPERATIVO
271	952258150111	MONITOR DE PLASMA - PANTALLA DE PLASMA	HP	9105.0301	450	PALACIO	3	3.1	1	2.8	0.0028	COMPLETO	INOPERATIVO
272	952258150112	MONITOR DE PLASMA - PANTALLA DE PLASMA	HP	9105.0301	444.65	PALACIO	3	3.1	1	2.8	0.0028	COMPLETO	INOPERATIVO

[Handwritten Signature]
 C.P.C. Liz María del Rosario Miró Zúñiga
 GERENCIA DE PATRIMONIO

273	952258150113	MONITOR DE PLASMA - PANTALLA DE PLASMA	HP	1503.020303	800	PALACIO	3	3.1	1	2.8	0.0028	COMPLETO	INOPERATIVO
274	952258150114	MONITOR DE PLASMA - PANTALLA DE PLASMA	HP	1503.020303	800	PALACIO	3	3.1	1	2.8	0.0028	COMPLETO	INOPERATIVO
275	952258150116	MONITOR DE PLASMA - PANTALLA DE PLASMA	HP	9105.0301	444.65	PALACIO	3	3.1	1	2.8	0.0028	COMPLETO	INOPERATIVO
276	952258150118	MONITOR DE PLASMA - PANTALLA DE PLASMA	LG	9105.0301	450	PALACIO	3	3.1	1	2.8	0.0028	COMPLETO	INOPERATIVO
277	952258150123	MONITOR DE PLASMA - PANTALLA DE PLASMA	CDP	9105.0301	60	PALACIO	3	3.1	1	2.8	0.0028	COMPLETO	INOPERATIVO
278	952258150155	MONITOR DE PLASMA - PANTALLA DE PLASMA	LENOVO	1503.020301	638	PALACIO	3	3.1	1	2.8	0.0028	COMPLETO	INOPERATIVO
279	740882240001	MOUSE INALAMBRIKO	LOGITECH	9105.0301	50	PALACIO	3	3.1	1	1	0.001	COMPLETO	INOPERATIVO



MUNICIPALIDAD DISTRITAL DE PIMENTEL

C.P.C. Luz María del Rosario Muñoz Zena
SUB GERENCIA DE PATRIMONIO

280	740882240002	MOUSE INALAMBRIICO	LOGITECH	9105.0301	60	PALACIO	3	3.1	1	1	0.001	COMPLETEO	INOPERATIVO
281	952260580001	PARLANTES EN GENERAL (MAYOR A 1/8 UTT)	BLACK WIDO	1503.020303	3300	PALACIO	4	4	1	10	0.01	COMPLETEO	INOPERATIVO
282	742259020001	PERFORADORA DE TARJETAS	MAPED	9105.0303	55	PALACIO			1	2	0.002	INCOMPLETEO	INOPERATIVO
283	742259020003	PERFORADORA DE TARJETAS	ARTESO	9105.0301	63	PALACIO			1	2	0.002	INCOMPLETEO	INOPERATIVO
284	952266440001	PROYECTOR	EPSON	1503.020303	1980	PALACIO	4	4	1	3	0.003	COMPLETEO	INOPERATIVO
285	952269650001	RADIO TRANSMISOR RECEPTOR	HYT	1503.020303	1087.5	PALACIO	4	4	1	0.8	0.0008	COMPLETEO	INOPERATIVO
286	952269650002	RADIO TRANSMISOR RECEPTOR	HYT	1503.020303	1087.5	PALACIO	4	4	1	0.8	0.0008	COMPLETEO	INOPERATIVO
287	952269650003	RADIO TRANSMISOR RECEPTOR	HYT	1503.020303	1087.5	PALACIO	4	4	1	0.8	0.0008	COMPLETEO	INOPERATIVO

C.P.C. Luz María del Rosario Muñoz Zeña
SUB GERENTE DE PATRIMONIO

288	952269650005	RADIO TRANSMISOR RECEPTOR	RADIO SHACK	1503.020303	1087.5	PALACIO	4	4	1	0.8	0.0008	COMPLETO	INOPERATIVO
289	952269650006	RADIO TRANSMISOR RECEPTOR	HYT	1503.020303	1087.5	PALACIO	4	4	1	0.8	0.0008	COMPLETO	INOPERATIVO
290	952269650007	RADIO TRANSMISOR RECEPTOR	ICOM	1503.020303	850	PALACIO	4	4	1	0.8	0.0008	COMPLETO	INOPERATIVO
291	952269650008	RADIO TRANSMISOR RECEPTOR	ICOM	1503.020303	850	PALACIO	4	4	1	0.8	0.0008	COMPLETO	INOPERATIVO
292	952269650009	RADIO TRANSMISOR RECEPTOR	ICOM	1503.020303	850	PALACIO	4	4	1	0.8	0.0008	COMPLETO	INOPERATIVO
293	952269650010	RADIO TRANSMISOR RECEPTOR	ICOM	1503.020303	850	PALACIO	4	4	1	0.8	0.0008	COMPLETO	INOPERATIVO
294	952269650011	RADIO TRANSMISOR RECEPTOR	ICOM	1503.020303	850	PALACIO	4	4	1	0.8	0.0008	COMPLETO	INOPERATIVO



295	952269650012	RADIO TRANSMISOR RECEPTOR	HYT	1503.020303	830	PALACIO	4	4	1	0.8	0.0008	COMPLETO	INOPERATIVO
296	952269650013	RADIO TRANSMISOR RECEPTOR	HYT	1503.020303	830	PALACIO	4	4	1	0.8	0.0008	COMPLETO	INOPERATIVO
297	952269650014	RADIO TRANSMISOR RECEPTOR	HYT	1503.020303	830	PALACIO	4	4	1	0.8	0.0008	COMPLETO	INOPERATIVO
298	952269650015	RADIO TRANSMISOR RECEPTOR	HYT	1503.020303	830	PALACIO	4	4	1	0.8	0.0008	COMPLETO	INOPERATIVO
299	952269650016	RADIO TRANSMISOR RECEPTOR	HYT	1503.020303	830	PALACIO	4	4	1	0.8	0.0008	COMPLETO	INOPERATIVO
300	952269650018	RADIO TRANSMISOR RECEPTOR	HYT	1503.020303	830	PALACIO	4	4	1	0.8	0.0008	COMPLETO	INOPERATIVO
301	952269650019	RADIO TRANSMISOR RECEPTOR	HYT	1503.020303	675.55	PALACIO	4	4	1	0.8	0.0008	COMPLETO	INOPERATIVO



302	952269650020	RADIO TRANSMISOR RECEPTOR	ICOM	1503.020303	675.55	PALACIO	4	4	1	0.8	0.0008	COMPLETO	INOOPERATIVO
303	952269650022	RADIO TRANSMISOR RECEPTOR	ICOM	1503.020303	675.55	PALACIO	4	4	1	0.8	0.0008	COMPLETO	INOOPERATIVO
304	952269650023	RADIO TRANSMISOR RECEPTOR	ICOM	1503.020303	675.55	PALACIO	4	4	1	0.8	0.0008	COMPLETO	INOOPERATIVO
305	952269650024	RADIO TRANSMISOR RECEPTOR	HYT	1503.020303	890	PALACIO	4	4	1	0.8	0.0008	COMPLETO	INOOPERATIVO
306	952269650026	RADIO TRANSMISOR RECEPTOR	HYT	1503.020303	890	PALACIO	4	4	1	0.8	0.0008	COMPLETO	INOOPERATIVO
307	952269650028	RADIO TRANSMISOR RECEPTOR	QUANTUM	1503.020303	890	PALACIO	4	4	1	0.8	0.0008	COMPLETO	INOOPERATIVO
308	952269650035	RADIO TRANSMISOR RECEPTOR	HYT	1503.020303	835	PALACIO	4	4	1	0.8	0.0008	COMPLETO	INOOPERATIVO

P.C. Luz María del Rosal Muñoz Zúñiga
SUB GERENCIA DE PATRIMONIO



309	952270030002	RADIOGRABADORA	MAXSONIC	9105.0301	232.2	PALACIO	4	4	1	7	0.007	COMPLETO	INOPERATIVO
310	952270030003	RADIOGRABADORA	MAX SONIC	9105.0301	232.2	PALACIO	4	4	1	7	0.007	COMPLETO	INOPERATIVO
311	952270030004	RADIOGRABADORA	MAX SONIC	9105.0301	232.2	PALACIO	4	4	1	7	0.007	COMPLETO	INOPERATIVO
312	462282280001	REFLECTOR	PHILIPS	1503.020904	700	LADRILLERA	5	5.1	1	9.5	0.0095	INCOMPLETO	INOPERATIVO
313	462282280002	REFLECTOR	PHILIPS	9105.0301	300	LADRILLERA	5	5.1	1	9.5	0.0095	INCOMPLETO	INOPERATIVO
314	462282280003	REFLECTOR	PHILIPS	9105.0301	300	LADRILLERA	5	5.1	1	9.5	0.0095	INCOMPLETO	INOPERATIVO
315	462282280004	REFLECTOR	PHILIPS	9105.0301	400	LADRILLERA	5	5.1	1	9.5	0.0095	INCOMPLETO	INOPERATIVO

316	462282280005	REFLECTOR	PHILIPS	9105.0301	400	LADRILLERA	5	5.1	1	9.5	0.0095	INCOMPLETO	INOPERATIVO
317	462282280006	REFLECTOR	PHILIPS	9105.0301	400	LADRILLERA	5	5.1	1	9.5	0.0095	INCOMPLETO	INOPERATIVO
318	462282280007	REFLECTOR	PHILIPS	9105.0301	400	LADRILLERA	5	5.1	1	9.5	0.0095	INCOMPLETO	INOPERATIVO
319	462282280013	REFLECTOR	PHILIPS	9105.0301	379	LADRILLERA	5	5.1	1	9.5	0.0095	INCOMPLETO	INOPERATIVO
320	462282280014	REFLECTOR	PHILIPS	9105.0301	379	LADRILLERA	5	5.1	1	9.5	0.0095	INCOMPLETO	INOPERATIVO
321	462282280015	REFLECTOR	PHILIPS	9105.0301	379	LADRILLERA	5	5.1	1	9.5	0.0095	INCOMPLETO	INOPERATIVO
322	462282280016	REFLECTOR	PHILIPS	9105.0301	379.69	LADRILLERA	5	5.1	1	9.5	0.0095	INCOMPLETO	INOPERATIVO



323	462282280017	REFLECTOR	PHILIPS	9105.0303	379.69	LADRILLERA	5	5.1	1	9.5	0.0095	INCOMPLETO	INOPERATIVO
324	462282280018	REFLECTOR	PHILIPS	9105.0303	379.69	LADRILLERA	5	5.1	1	9.5	0.0095	INCOMPLETO	INOPERATIVO
325	462282280019	REFLECTOR	PHILIPS	9105.0301	379.69	LADRILLERA	5	5.1	1	9.5	0.0095	INCOMPLETO	INOPERATIVO
326	462282280020	REFLECTOR	PHILIPS	9105.0301	379.69	LADRILLERA	5	5.1	1	9.5	0.0095	INCOMPLETO	INOPERATIVO
327	462282280021	REFLECTOR	PHILIPS	9105.0301	379.69	LADRILLERA	5	5.1	1	9.5	0.0095	INCOMPLETO	INOPERATIVO
328	462282280022	REFLECTOR	PHILIPS	9105.0301	379.69	LADRILLERA	5	5.1	1	9.5	0.0095	INCOMPLETO	INOPERATIVO
329	462282280023	REFLECTOR	PHILIPS	9105.0301	379.69	LADRILLERA	5	5.1	1	9.5	0.0095	INCOMPLETO	INOPERATIVO

330	462282280024	REFLECTOR	PHILIPS	9105.0301	379.69	LADRILLERA	5	5.1	1	9.5	0.0095	INCOMPLETO	INOPERATIVO
331	462282280025	REFLECTOR	PHILIPS	9105.0301	379.69	LADRILLERA	5	5.1	1	9.5	0.0095	INCOMPLETO	INOPERATIVO
332	462282280026	REFLECTOR	PHILIPS	9105.0301	379.69	LADRILLERA	5	5.1	1	9.5	0.0095	INCOMPLETO	INOPERATIVO
333	462282280027	REFLECTOR	PHILIPS	9105.0301	379.69	LADRILLERA	5	5.1	1	9.5	0.0095	INCOMPLETO	INOPERATIVO
334	462282280028	REFLECTOR	PHILIPS	9105.0301	379.69	LADRILLERA	5	5.1	1	9.5	0.0095	INCOMPLETO	INOPERATIVO
335	462282280029	REFLECTOR	PHILIPS	9105.0301	379.69	LADRILLERA	5	5.1	1	9.5	0.0095	INCOMPLETO	INOPERATIVO
336	462282280032	REFLECTOR	PHILIPS	9105.0301	355	LADRILLERA	5	5.1	1	9.5	0.0095	INCOMPLETO	INOPERATIVO



337	462282280037	REFLECTOR	PHILIPS	1503.020904	700	LADRILLERA	5	5.1	1	9.5	0.0095	INCOMPLETO	INOPERATIVO
338	462282280038	REFLECTOR	PHILIPS	1503.020904	590	LADRILLERA	5	5.1	1	9.5	0.0095	INCOMPLETO	INOPERATIVO
339	462282280039	REFLECTOR	PHILIPS	1503.020904	590	LADRILLERA	5	5.1	1	9.5	0.0095	INCOMPLETO	INOPERATIVO
340	462282280040	REFLECTOR	PHILIPS	1503.020904	590	LADRILLERA	5	5.1	1	9.5	0.0095	INCOMPLETO	INOPERATIVO
341	952274870001	REPRODUCTOR DE DVD/CD/VCD/SVCD/MP3 Y OTROS	SOAVOX	9105.0301	108	PALACIO	4	4	1	10	0.01	COMPLETO	INOPERATIVO
342	952274870002	REPRODUCTOR DE DVD/CD/VCD/SVCD/MP3 Y OTROS	SONY	9105.0301	178.2	PALACIO	4	4	1	10	0.01	COMPLETO	INOPERATIVO
343	952274870003	REPRODUCTOR DE DVD/CD/VCD/SVCD/MP3 Y OTROS	CONTINENTAL	9105.0301	108	PALACIO	4	4	1	10	0.01	COMPLETO	INOPERATIVO

344	952274870004	REPRODUCTOR DE DVD/CD/VCD/SVCD/MP3 Y OTROS	CONTINENTAL	9105.0301	108	PALACIO	4	4	1	10	0.01	COMPLETO	INOPERATIVO
345	952274870005	REPRODUCTOR DE DVD/CD/VCD/SVCD/MP3 Y OTROS	CONTINENTAL	9105.0301	108	PALACIO	4	4	1	10	0.01	COMPLETO	INOPERATIVO
346	952274870006	REPRODUCTOR DE DVD/CD/VCD/SVCD/MP3 Y OTROS	PHILIPS	9105.0301	99	PALACIO	4	4	1	10	0.01	COMPLETO	INOPERATIVO
347	952274870007	REPRODUCTOR DE DVD/CD/VCD/SVCD/MP3 Y OTROS	LG	9105.0301	180	PALACIO	4	4	1	10	0.01	COMPLETO	INOPERATIVO
348	952275360001	RUTEADOR DE RED - ROUTER	LINSKYS	9105.0301	450	PALACIO	3	3.3	1	1	0.001	COMPLETO	INOPERATIVO
349	952275360002	RUTEADOR DE RED - ROUTER	LINKSYS	9105.0301	450	PALACIO	3	3.3	1	1	0.001	COMPLETO	INOPERATIVO
350	952275360003	RUTEADOR DE RED - ROUTER	TELEFONICA	9105.0301	120	PALACIO	3	3.3	1	1	0.001	COMPLETO	INOPERATIVO

351	952275360004	RUTEADOR DE RED - ROUTER	CLARO	9105.0301	170	PALACIO	3	3.3	1	1	0.001	COMPLETO	INOPERATIVO
352	952275360005	RUTEADOR DE RED - ROUTER	MOVISTAR	9105.0301	170	PALACIO	3	3.3	1	1	0.001	COMPLETO	INOPERATIVO
353	952275360006	RUTEADOR DE RED - ROUTER	CLARO	9105.0301	180	PALACIO	3	3.3	1	1	0.001	COMPLETO	INOPERATIVO
354	952275360007	RUTEADOR DE RED - ROUTER	CLARO	9105.0301	180	PALACIO	3	3.3	1	1	0.001	COMPLETO	INOPERATIVO
355	952275410003	SCANNER DE COMUNICACIONES	HP	9105.0301	245.78	PALACIO	3	3.2	1	1	0.001	COMPLETO	INOPERATIVO
356	740892000001	SERVIDOR	HP	1503.020301	6131	PALACIO	3	3.1	1	50	0.05	INCOMPLETO	INOPERATIVO
357	740892000002	SERVIDOR	HP	1503.020301	11000	PALACIO	3	3.1	1	50	0.05	INCOMPLETO	INOPERATIVO



358	740892000003	SERVIDOR	HP	1503.020301	2125	PALACIO	3	3.1	1	50	0.05	COMPLETO	INOPERATIVO
359	532295690001	SIRENA MOVIL (MAYOR A 1/8 UIT)	MAVILA	9105.0301	150	PALACIO	4	4	1	3.5	0.0035	COMPLETO	INOPERATIVO
360	532295690002	SIRENA MOVIL (MAYOR A 1/8 UIT)	MAVILA	9105.0301	150	PALACIO	4	4	1	3.5	0.0035	COMPLETO	INOPERATIVO
361	532295690005	SIRENA MOVIL (MAYOR A 1/8 UIT)	COMMMAX	9105.0301	150	PALACIO	4	4	1	3.5	0.0035	COMPLETO	INOPERATIVO
362	952278050001	SISTEMA DE DETECCION DE INTRUSOS EN LA RED IDS	NOD	9105.0301	270	PALACIO	3	3.3	1	8	0.008	COMPLETO	INOPERATIVO
363	952278140001	SISTEMA DE GRABACION, VERIFICA CION Y RECONOCIMIENTO DE HUELLA	NO HAY	1503.020303	2250	PALACIO	3	3.3	1	3	0.003	COMPLETO	INOPERATIVO
364	672295480001	SURTIDOR DE COMBUSTIBLE	NO HAY	9105.0301	120	PALACIO	4	4	1	1	0.001	COMPLETO	INOPERATIVO



365	952281170001	SWITCH PARA RED	SATAC	9105.0301	70	PALACIO	3	3.3	1	1	0.001	INCOMPLETO	INOPERATIVO
366	952281170004	SWITCH PARA RED	TELEFONI CA	9105.0301	60	PALACIO	3	3.3	1	1	0.001	COMPLETO	INOPERATIVO
367	952281170005	SWITCH PARA RED	TP-LINK	9105.0301	60	PALACIO	3	3.3	1	1	0.001	COMPLETO	INOPERATIVO
368	952281170006	SWITCH PARA RED	TELEFONI CA	9105.0301	60	PALACIO	3	3.3	1	1	0.001	COMPLETO	INOPERATIVO
369	952281170007	SWITCH PARA RED	TP LINT	9105.0301	60	PALACIO	3	3.3	1	1	0.001	COMPLETO	INOPERATIVO
370	952281170009	SWITCH PARA RED	MBPS	1503.020303	650	PALACIO	3	3.3	1	1	0.001	COMPLETO	INOPERATIVO
371	952281170003	SWITCH PARA RED	NO HAY	9105.0301	289	PALACIO	3	3.3	1	1	0.001	COMPLETO	INOPERATIVO



372	672295930001	ELECTRICO PORTATIL	STANLEY	9105.0301	160	PALACIO	6	6	1	6	0.006	INCOMPLETO	INOPERATIVO
373	740895000002	TECLADO - KEYBOARD	HP	9105.0301	20	PALACIO	3	3.1	1	1	0.001	COMPLETO	INOPERATIVO
374	740895000003	TECLADO - KEYBOARD	GENIUS	9105.0301	20	PALACIO	3	3.1	1	1	0.001	COMPLETO	INOPERATIVO
375	740895000004	TECLADO - KEYBOARD	HP	9105.0301	20	PALACIO	3	3.1	1	1	0.001	COMPLETO	INOPERATIVO
376	740895000005	TECLADO - KEYBOARD	GENIUS	9105.0301	20	PALACIO	3	3.1	1	1	0.001	COMPLETO	INOPERATIVO
377	740895000007	TECLADO - KEYBOARD	HALLION	9105.0301	150	PALACIO	3	3.1	1	1	0.001	COMPLETO	INOPERATIVO
378	740895000008	TECLADO - KEYBOARD	HP	9105.0301	29	PALACIO	3	3.1	1	1	0.001	COMPLETO	INOPERATIVO



379	740895000009	TECLADO - KEYBOARD	MICRONIC S	9105.0301	35	PALACIO	3	3.1	1	1	0.001	COMPLETO	INOPERATIVO
380	740895000010	TECLADO - KEYBOARD	GENIUS	9105.0301	20	PALACIO	3	3.1	1	1	0.001	COMPLETO	INOPERATIVO
381	740895000011	TECLADO - KEYBOARD	MICRONIC S	9105.0301	130	PALACIO	3	3.1	1	1	0.001	COMPLETO	INOPERATIVO
382	740895000013	TECLADO - KEYBOARD	HP	9105.0301	20	PALACIO	3	3.1	1	1	0.001	COMPLETO	INOPERATIVO
383	740895000016	TECLADO - KEYBOARD	GENIUS	9105.0301	20	PALACIO	3	3.1	1	1	0.001	COMPLETO	INOPERATIVO
384	740895000017	TECLADO - KEYBOARD	ADVANCE	9105.0301	100	PALACIO	3	3.1	1	1	0.001	COMPLETO	INOPERATIVO
385	740895000018	TECLADO - KEYBOARD	GENIUS	9105.0301	29	PALACIO	3	3.1	1	1	0.001	COMPLETO	INOPERATIVO



386	740895000020	TECLADO - KEYBOARD	CYBERTEL	9105.0301	60	PALACIO	3	3.1	1	1	0.001	COMPLETO	INOPERATIVO
387	740895000021	TECLADO - KEYBOARD	LOGITECH	9105.0301	60.22	PALACIO	3	3.1	1	1	0.001	COMPLETO	INOPERATIVO
388	740895000022	TECLADO - KEYBOARD	HP	9105.0301	20	PALACIO	3	3.1	1	1	0.001	COMPLETO	INOPERATIVO
389	740895000024	TECLADO - KEYBOARD	HP	9105.0301	20	PALACIO	3	3.1	1	1	0.001	COMPLETO	INOPERATIVO
390	740895000025	TECLADO - KEYBOARD	GENIUS	9105.0301	20	PALACIO	3	3.1	1	1	0.001	COMPLETO	INOPERATIVO
391	740895000026	TECLADO - KEYBOARD		9105.0301	20	PALACIO	3	3.1	1	1	0.001	COMPLETO	INOPERATIVO
392	740895000027	TECLADO - KEYBOARD	LOGITECH	9105.0301	60.22	PALACIO	3	3.1	1	1	0.001	COMPLETO	INOPERATIVO

*Zenta*C.P.C. Luz María del Rosario Muñoz Zenta
SUB GERENCIA DE PATRIMONIO

393	740895000028	TECLADO - KEYBOARD	HP	9105.0301	20	PALACIO	3	3.1	1	1	0.001	COMPLETO	INOPERATIVO
394	740895000029	TECLADO - KEYBOARD	GENIUS	9105.0301	20	PALACIO	3	3.1	1	1	0.001	COMPLETO	INOPERATIVO
395	740895000030	TECLADO - KEYBOARD	GENIUS	9105.0301	50	PALACIO	3	3.1	1	1	0.001	COMPLETO	INOPERATIVO
396	740895000033	TECLADO - KEYBOARD	CIBERTEL	9105.0301	130	PALACIO	3	3.1	1	1	0.001	COMPLETO	INOPERATIVO
397	740895000035	TECLADO - KEYBOARD	MICRONIC S	9105.0301	20	PALACIO	3	3.1	1	1	0.001	COMPLETO	INOPERATIVO
398	740895000036	TECLADO - KEYBOARD	ECOTREN D	9105.0301	35	PALACIO	3	3.1	1	1	0.001	COMPLETO	INOPERATIVO
399	740895000037	TECLADO - KEYBOARD	GENIUS	9105.0301	35	PALACIO	3	3.1	1	1	0.001	COMPLETO	INOPERATIVO



400	740895000038	TECLADO - KEYBOARD	MICROSOFT	9105.0301	20	PALACIO	3	3.1	1	1	0.001	COMPLETO	INOPERATIVO
401	740895000040	TECLADO - KEYBOARD	LOGITECH	9105.0301	50	PALACIO	3	3.1	1	1	0.001	COMPLETO	INOPERATIVO
402	740895000041	TECLADO - KEYBOARD	GENIUS	9105.0301	130	PALACIO	3	3.1	1	1	0.001	COMPLETO	INOPERATIVO
403	740895000042	TECLADO - KEYBOARD	GENIUS	9105.0301	130	PALACIO	3	3.1	1	1	0.001	COMPLETO	INOPERATIVO
404	740895000043	TECLADO - KEYBOARD	GENIUS	9105.0301	130	PALACIO	3	3.1	1	1	0.001	COMPLETO	INOPERATIVO
405	740895000044	TECLADO - KEYBOARD	SAMSUNG	9105.0301	60	PALACIO	3	3.1	1	1	0.001	COMPLETO	INOPERATIVO
406	740895000045	TECLADO - KEYBOARD	GENIUS	9105.0301	58.94	PALACIO	3	3.1	1	1	0.001	COMPLETO	INOPERATIVO



407	740895000046	TECLADO - KEYBOARD	LOGITECH	9105.0301	60.22	PALACIO	3	3.1	1	1	0.001	COMPLETO	INOPERATIVO
408	740895000047	TECLADO - KEYBOARD	CYBERTEL	9105.0301	59	PALACIO	3	3.1	1	1	0.001	COMPLETO	INOPERATIVO
409	740895000049	TECLADO - KEYBOARD	LOGITECH	9105.0301	60.22	PALACIO	3	3.1	1	1	0.001	COMPLETO	INOPERATIVO
410	740895000052	TECLADO - KEYBOARD	LOGITECH	9105.0301	35	PALACIO	3	3.1	1	1	0.001	COMPLETO	INOPERATIVO
411	740895000053	TECLADO - KEYBOARD	CYBERTEL	9105.0301	35	PALACIO	3	3.1	1	1	0.001	COMPLETO	INOPERATIVO
412	740895000054	TECLADO - KEYBOARD	OMEGA	9105.0301	45	PALACIO	3	3.1	1	1	0.001	COMPLETO	INOPERATIVO
413	740895000055	TECLADO - KEYBOARD	OMEGA	9105.0301	50	PALACIO	3	3.1	1	1	0.001	COMPLETO	INOPERATIVO



414	740895000056	TECLADO - KEYBOARD	ADVANCE	9105.0301	45	PALACIO	3	3.1	1	1	0.001	COMPLETO	INOPERATIVO
415	740895000057	TECLADO - KEYBOARD	HP	9105.0301	150	PALACIO	3	3.1	1	1	0.001	COMPLETO	INOPERATIVO
416	740895000059	TECLADO - KEYBOARD	GENIUS	9105.0301	150	PALACIO	3	3.1	1	1	0.001	COMPLETO	INOPERATIVO
417	740895000060	TECLADO - KEYBOARD	HALLION	9105.0301	29	PALACIO	3	3.1	1	1	0.001	COMPLETO	INOPERATIVO
418	740895000061	TECLADO - KEYBOARD	HALLION	9105.0301	20	PALACIO	3	3.1	1	1	0.001	COMPLETO	INOPERATIVO
419	740895000062	TECLADO - KEYBOARD	MICRONIC S	9105.0301	75	PALACIO	3	3.1	1	1	0.001	COMPLETO	INOPERATIVO
420	740895000063	TECLADO - KEYBOARD	HALLION	9105.0301	29	PALACIO	3	3.1	1	1	0.001	COMPLETO	INOPERATIVO



421	740895000064	TECLADO - KEYBOARD	MICRONIC S	9105.0301	50	PALACIO	3	3.1	1	1	0.001	COMPLETO	INOPERATIVO
422	740895000065	TECLADO - KEYBOARD	CYBERTEL	9105.0301	50	PALACIO	3	3.1	1	1	0.001	COMPLETO	INOPERATIVO
423	740895000066	TECLADO - KEYBOARD	HALION	9105.0301	50	PALACIO	3	3.1	1	1	0.001	COMPLETO	INOPERATIVO
424	740895000067	TECLADO - KEYBOARD	CIBERTEL	9105.0301	50	PALACIO	3	3.1	1	1	0.001	COMPLETO	INOPERATIVO
425	740895000070	TECLADO - KEYBOARD	HP	9105.0301	70	PALACIO	3	3.1	1	1	0.001	COMPLETO	INOPERATIVO
426	740895000071	TECLADO - KEYBOARD	GENIUS	9105.0301	40	PALACIO	3	3.1	1	1	0.001	COMPLETO	INOPERATIVO
427	740895000073	TECLADO - KEYBOARD	GENIUS	9105.0301	30	PALACIO	3	3.1	1	1	0.001	COMPLETO	INOPERATIVO



428	740895000074	TECLADO - KEYBOARD	LOGITECH	9105.0301	70	PALACIO	3	3.1	1	1	0.001	COMPLETO	INOPERATIVO
429	740895000075	TECLADO - KEYBOARD	HP	9105.0301	38	PALACIO	3	3.1	1	1	0.001	COMPLETO	INOPERATIVO
430	740895000076	TECLADO - KEYBOARD	DELUXE	9105.0301	50	PALACIO	3	3.1	1	1	0.001	COMPLETO	INOPERATIVO
431	740895000077	TECLADO - KEYBOARD	HP	9105.0301	80	PALACIO	3	3.1	1	1	0.001	COMPLETO	INOPERATIVO
432	740895000078	TECLADO - KEYBOARD	MICROSOFT	9105.0301	50	PALACIO	3	3.1	1	1	0.001	COMPLETO	INOPERATIVO
433	740895000079	TECLADO - KEYBOARD	HP	9105.0301	100	PALACIO	3	3.1	1	1	0.001	COMPLETO	INOPERATIVO
434	740895000080	TECLADO - KEYBOARD	HP	9105.0301	100	PALACIO	3	3.1	1	1	0.001	COMPLETO	INOPERATIVO



[Handwritten signature]

C.P.C. Luz María del Rosario Muñoz Zúñiga
SUB GERENCIA DE PATRIMONIO

435	740895000081	TECLADO - KEYBOARD	CYBERTEL	9105.0301	80	PALACIO	3	3.1	1	1	0.001	COMPLETO	INOPERATIVO
436	740895000083	TECLADO - KEYBOARD	GENIUS	9105.0301	50	PALACIO	3	3.1	1	1	0.001	COMPLETO	INOPERATIVO
437	740895000084	TECLADO - KEYBOARD	HP	9105.0301	20	PALACIO	3	3.1	1	1	0.001	COMPLETO	INOPERATIVO
438	740895000085	TECLADO - KEYBOARD	HP	9105.0301	20	PALACIO	3	3.1	1	1	0.001	COMPLETO	INOPERATIVO
439	740895000086	TECLADO - KEYBOARD	GENIUS	9105.0301	20	PALACIO	3	3.1	1	1	0.001	COMPLETO	INOPERATIVO
440	740895000087	TECLADO - KEYBOARD	HP	9105.0301	20	PALACIO	3	3.1	1	1	0.001	COMPLETO	INOPERATIVO
441	740895000088	TECLADO - KEYBOARD	GENIUS	9105.0301	20	PALACIO	3	3.1	1	1	0.001	COMPLETO	INOPERATIVO



C.P.C. Luz Aldria del Rosario Muñoz Zera
SUB GERENCIA DE PATRIMONIO

442	740895000089	TECLADO - KEYBOARD	GENIUS	9105.0301	20	PALACIO	3	3.1	1	1	0.001	COMPLETO	INOPERATIVO
443	740895000090	TECLADO - KEYBOARD	BTC	9105.0301	20	PALACIO	3	3.1	1	1	0.001	COMPLETO	INOPERATIVO
444	740895000091	TECLADO - KEYBOARD	GENIUS	9105.0301	20	PALACIO	3	3.1	1	1	0.001	COMPLETO	INOPERATIVO
445	740895000092	TECLADO - KEYBOARD	GENIUS	9105.0301	58.94	PALACIO	3	3.1	1	1	0.001	COMPLETO	INOPERATIVO
446	740895000093	TECLADO - KEYBOARD	GENIUS	9105.0301	20	PALACIO	3	3.1	1	1	0.001	COMPLETO	INOPERATIVO
447	740895000095	TECLADO - KEYBOARD	HP	9105.0301	30	PALACIO	3	3.1	1	1	0.001	COMPLETO	INOPERATIVO
448	740895000096	TECLADO - KEYBOARD	HP	9105.0301	20	PALACIO	3	3.1	1	1	0.001	COMPLETO	INOPERATIVO



449	740895000097	TECLADO - KEYBOARD	GENIUS	9105.0301	50	PALACIO	3	3.1	1	1	0.001	COMPLETO	INOPERATIVO
450	740895000098	TECLADO - KEYBOARD	GENIUS	9105.0301	20	PALACIO	3	3.1	1	1	0.001	COMPLETO	INOPERATIVO
451	740895000099	TECLADO - KEYBOARD	MICROSOFT	9105.0301	20	PALACIO	3	3.1	1	1	0.001	COMPLETO	INOPERATIVO
452	740895000100	TECLADO - KEYBOARD	CYBERTEL	9105.0301	20	PALACIO	3	3.1	1	1	0.001	COMPLETO	INOPERATIVO
453	740895000101	TECLADO - KEYBOARD	MICRONICS	9105.0301	20	PALACIO	3	3.1	1	1	0.001	COMPLETO	INOPERATIVO
454	740895000102	TECLADO - KEYBOARD	GENIUS	9105.0301	20	PALACIO	3	3.1	1	1	0.001	COMPLETO	INOPERATIVO
455	740895000103	TECLADO - KEYBOARD	HP	9105.0301	20	PALACIO	3	3.1	1	1	0.001	COMPLETO	INOPERATIVO

456	740895000104	TECLADO - KEYBOARD	HP	9105.0301	20	PALACIO	3	3.1	1	1	0.001	COMPLETO	INOPERATIVO
457	740895000105	TECLADO - KEYBOARD	GENIUS	9105.0301	20	PALACIO	3	3.1	1	1	0.001	COMPLETO	INOPERATIVO
458	740895000106	TECLADO - KEYBOARD	GENIUS	9105.0301	20	PALACIO	3	3.1	1	1	0.001	COMPLETO	INOPERATIVO
459	740895000107	TECLADO - KEYBOARD	GENIUS	9105.0301	20	PALACIO	3	3.1	1	1	0.001	COMPLETO	INOPERATIVO
460	740895000108	TECLADO - KEYBOARD	HP	9105.0301	20	PALACIO	3	3.1	1	1	0.001	COMPLETO	INOPERATIVO
461	740895000109	TECLADO - KEYBOARD	GENIUS	9105.0301	20	PALACIO	3	3.1	1	1	0.001	COMPLETO	INOPERATIVO
462	740895000110	TECLADO - KEYBOARD	MICRONIC S	9105.0301	20	PALACIO	3	3.1	1	1	0.001	COMPLETO	INOPERATIVO



463	740895000111	TECLADO - KEYBOARD	BTC	9105.0301	20	PALACIO	3	3.1	1	1	0.001	COMPLETO	INOPERATIVO
464	740895000112	TECLADO - KEYBOARD	GENIUS	9105.0301	20	PALACIO	3	3.1	1	1	0.001	COMPLETO	INOPERATIVO
465	740895000114	TECLADO - KEYBOARD	GENIUS	9105.0301	20	PALACIO	3	3.1	1	1	0.001	COMPLETO	INOPERATIVO
466	740895000115	TECLADO - KEYBOARD	HP	9105.0301	20	PALACIO	3	3.1	1	1	0.001	COMPLETO	INOPERATIVO
467	740895000116	TECLADO - KEYBOARD	HP	9105.0301	20	PALACIO	3	3.1	1	1	0.001	COMPLETO	INOPERATIVO
468	740895000117	TECLADO - KEYBOARD	BENQ	9105.0301	20	PALACIO	3	3.1	1	1	0.001	COMPLETO	INOPERATIVO
469	740895000118	TECLADO - KEYBOARD	HP	9105.0301	20	PALACIO	3	3.1	1	1	0.001	COMPLETO	INOPERATIVO



470	740895000119	TECLADO - KEYBOARD	HP	9105.0301	20	PALACIO	3	3.1	1	1	0.001	COMPLETO	INOPERATIVO
471	740895000120	TECLADO - KEYBOARD	HP	9105.0301	20	PALACIO	3	3.1	1	1	0.001	COMPLETO	INOPERATIVO
472	740895000121	TECLADO - KEYBOARD	HP	9105.0301	20	PALACIO	3	3.1	1	1	0.001	COMPLETO	INOPERATIVO
473	740895000122	TECLADO - KEYBOARD	BENQ	9105.0301	20	PALACIO	3	3.1	1	1	0.001	COMPLETO	INOPERATIVO
474	740895000123	TECLADO - KEYBOARD	HP	9105.0301	20	PALACIO	3	3.1	1	1	0.001	COMPLETO	INOPERATIVO
475	740895000124	TECLADO - KEYBOARD	HP	9105.0301	20	PALACIO	3	3.1	1	1	0.001	COMPLETO	INOPERATIVO
476	740895000125	TECLADO - KEYBOARD	GENIUS	9105.0301	20	PALACIO	3	3.1	1	1	0.001	COMPLETO	INOPERATIVO



477	740895000126	TECLADO - KEYBOARD	GENIUS	9105.0301	20	PALACIO	3	3.1	1	1	0.001	COMPLETO	INOPERATIVO
478	740895000127	TECLADO - KEYBOARD	GENIUS	9105.0301	20	PALACIO	3	3.1	1	1	0.001	COMPLETO	INOPERATIVO
479	740895000128	TECLADO - KEYBOARD	MICRINICS	9105.0301	20	PALACIO	3	3.1	1	1	0.001	COMPLETO	INOPERATIVO
480	740895000129	TECLADO - KEYBOARD	GENIUS	9105.0301	20	PALACIO	3	3.1	1	1	0.001	COMPLETO	INOPERATIVO
481	740895000130	TECLADO - KEYBOARD	BTC	9105.0301	20	PALACIO	3	3.1	1	1	0.001	COMPLETO	INOPERATIVO
482	740895000131	TECLADO - KEYBOARD	BTC	9105.0301	20	PALACIO	3	3.1	1	1	0.001	COMPLETO	INOPERATIVO
483	740895000132	TECLADO - KEYBOARD	GENIUS	9105.0301	20	PALACIO	3	3.1	1	1	0.001	COMPLETO	INOPERATIVO



C.P.C. Luz María del Rosario Muñoz Zeña
SUB GERENCIA DE PATRIMONIO

Yhua

484	740895000133	TECLADO - KEYBOARD	HP	9105.0301	20	PALACIO	3	3.1	1	1	0.001	COMPLETO	INOPERATIVO
485	740895000134	TECLADO - KEYBOARD	GENIUS	9105.0301	20	PALACIO	3	3.1	1	1	0.001	COMPLETO	INOPERATIVO
486	740895000135	TECLADO - KEYBOARD	GENIUS	9105.0301	35	PALACIO	3	3.1	1	1	0.001	COMPLETO	INOPERATIVO
487	740895000136	TECLADO - KEYBOARD	GENIUS	9105.0301	20	PALACIO	3	3.1	1	1	0.001	COMPLETO	INOPERATIVO
488	740895000137	TECLADO - KEYBOARD	HP	9105.0301	20	PALACIO	3	3.1	1	1	0.001	COMPLETO	INOPERATIVO
489	740895000139	TECLADO - KEYBOARD	HP	9105.0301	20	PALACIO	3	3.1	1	1	0.001	COMPLETO	INOPERATIVO
490	740895000140	TECLADO - KEYBOARD	HALION	9105.0301	80	PALACIO	3	3.1	1	1	0.001	COMPLETO	INOPERATIVO



491	740895000143	TECLADO - KEYBOARD	HALION	9105.0301	70	PALACIO	3	3.1	1	1	0.001	COMPLETO	INOPERATIVO
492	740895000144	TECLADO - KEYBOARD	GENIUS	9105.0301	20	PALACIO	3	3.1	1	1	0.001	COMPLETO	INOPERATIVO
493	740895000145	TECLADO - KEYBOARD	GENIUS	9105.0301	20	PALACIO	3	3.1	1	1	0.001	COMPLETO	INOPERATIVO
494	740895000146	TECLADO - KEYBOARD	DTAONE	9105.0301	150	PALACIO	3	3.1	1	1	0.001	COMPLETO	INOPERATIVO
495	740895000157	TECLADO - KEYBOARD	LENOVO	9105.0301	51	PALACIO	3	3.1	1	1	0.001	COMPLETO	INOPERATIVO
496	740895000158	TECLADO - KEYBOARD	LENOVO	9105.0301	50	PALACIO	3	3.1	1	1	0.001	COMPLETO	INOPERATIVO
497	740895000216	TECLADO - KEYBOARD	DELL	9105.0301	50	PALACIO	3	3.1	1	1	0.001	COMPLETO	INOPERATIVO



498	740895000138	TECLADO - KEYBOARD	GENIUS	1503.020301	35	PALACIO	3	3.1	1	1	0.001	COMPLETO	INOPERATIVO
499	740895560001	TECLADO INALAMBRICO	GENIUS	9105.0301	50	PALACIO	3	3.1	1	1	0.001	COMPLETO	INOPERATIVO
500	952282870001	TELEFONO	INTELBRAS	9105.0301	65	PALACIO	3	3.3	1	0.5	0.0005	INCOMPLETO	INOPERATIVO
501	952282870002	TELEFONO	INTELBRAS	9105.0301	65	PALACIO	3	3.3	1	0.5	0.0005	INCOMPLETO	INOPERATIVO
502	952282870004	TELEFONO	INTELBRAS	9105.0301	65	PALACIO	3	3.3	1	0.5	0.0005	INCOMPLETO	INOPERATIVO
503	952282870005	TELEFONO	CLARO	9105.0301	20	PALACIO	3	3.3	1	0.5	0.0005	INCOMPLETO	INOPERATIVO
504	952282870006	TELEFONO	INTELBRAS	9105.0301	65	PALACIO	3	3.3	1	0.5	0.0005	INCOMPLETO	INOPERATIVO



505	952282870007	TELEFONO	INTELBRAS	9105.0301	65	PALACIO	3	3.3	1	0.5	0.0005	INCOMPLETO	INOPERATIVO
506	952282870008	TELEFONO	INTELBRAS	9105.0301	65	PALACIO	3	3.3	1	0.5	0.0005	INCOMPLETO	INOPERATIVO
507	952282870010	TELEFONO	INTELBRAS	9105.0301	65	PALACIO	3	3.3	1	0.5	0.0005	INCOMPLETO	INOPERATIVO
508	952282870011	TELEFONO	INTELBRAS	9105.0301	40	PALACIO	3	3.3	1	0.5	0.0005	INCOMPLETO	INOPERATIVO
509	952282870013	TELEFONO	INTELBRAS	9105.0301	40	PALACIO	3	3.3	1	0.5	0.0005	INCOMPLETO	INOPERATIVO
510	952282870014	TELEFONO	INTELBRAS	9105.0301	40	PALACIO	3	3.3	1	0.5	0.0005	INCOMPLETO	INOPERATIVO
511	952282870015	TELEFONO	INTELBRAS	9105.0301	40	PALACIO	3	3.3	1	0.5	0.0005	INCOMPLETO	INOPERATIVO



512	952282870016	TELEFONO	INTELBRA S	9105.0301	40	PALACIO	3	3.3	1	0.5	0.0005	INCOMPLETO	INOPERATIVO
513	952282870017	TELEFONO	INTELBRA S	9105.0301	40	PALACIO	3	3.3	1	0.5	0.0005	INCOMPLETO	INOPERATIVO
514	952282870018	TELEFONO	INTELBRA S	9105.0301	40	PALACIO	3	3.3	1	0.5	0.0005	INCOMPLETO	INOPERATIVO
515	952282870019	TELEFONO	INTELBRA S	9105.0301	40	PALACIO	3	3.3	1	0.5	0.0005	INCOMPLETO	INOPERATIVO
516	952282870020	TELEFONO	INTELBRA S	9105.0301	40	PALACIO	3	3.3	1	0.5	0.0005	INCOMPLETO	INOPERATIVO
517	952282870021	TELEFONO	INTELBRA S	9105.0301	40	PALACIO	3	3.3	1	0.5	0.0005	INCOMPLETO	INOPERATIVO
518	952282870022	TELEFONO	INTELBRA S	9105.0301	40	PALACIO	3	3.3	1	0.5	0.0005	INCOMPLETO	INOPERATIVO



C.P.C. Luz María del Rosario Muñoz Zeña
GERENCIA DE PATRIMONIO

519	952282870023	TELEFONO	AMBER	9105.0301	40	PALACIO	3	3.3	1	0.5	0.0005	INCOMPLETO	INOPERATIVO
520	952282870024	TELEFONO	INTELBRAS	9105.0301	40	PALACIO	3	3.3	1	0.5	0.0005	INCOMPLETO	INOPERATIVO
521	952282870025	TELEFONO	INTELBRAS	9105.0301	40	PALACIO	3	3.3	1	0.5	0.0005	INCOMPLETO	INOPERATIVO
522	952282870026	TELEFONO	INTELBRAS	9105.0301	50	PALACIO	3	3.3	1	0.5	0.0005	INCOMPLETO	INOPERATIVO
523	952282870027	TELEFONO	INTELBRAS	9105.0301	65	PALACIO	3	3.3	1	0.5	0.0005	INCOMPLETO	INOPERATIVO
524	952282870028	TELEFONO	MOVISTAR	9105.0301	40	PALACIO	3	3.3	1	0.5	0.0005	INCOMPLETO	INOPERATIVO
525	952282870029	TELEFONO	INTELBRAS	9105.0301	65	PALACIO	3	3.3	1	0.5	0.0005	INCOMPLETO	INOPERATIVO

526	952282870030	TELEFONO	INTELBRA S	9105.0301	65	PALACIO	3	3.3	1	0.5	0.0005	INCOMPLETO	INOPERATIVO
527	952282870031	TELEFONO	INTELBRA S	9105.0301	65	PALACIO	3	3.3	1	0.5	0.0005	INCOMPLETO	INOPERATIVO
528	952282870032	TELEFONO	INTELBRA S	9105.0301	65	PALACIO	3	3.3	1	0.5	0.0005	INCOMPLETO	INOPERATIVO
529	952282870033	TELEFONO	INTELBRA S	9105.0301	65	PALACIO	3	3.3	1	0.5	0.0005	INCOMPLETO	INOPERATIVO
530	952282870034	TELEFONO	INTERBRA S	9105.0301	65	PALACIO	3	3.3	1	0.5	0.0005	INCOMPLETO	INOPERATIVO
531	952282870035	TELEFONO	OWM	9105.0301	1	PALACIO	3	3.3	1	0.5	0.0005	INCOMPLETO	INOPERATIVO
532	952282870036	TELEFONO	INTELBRA S	9105.0301	65	PALACIO	3	3.3	1	0.5	0.0005	INCOMPLETO	INOPERATIVO



C.P.C. Luz María del Rosario Muñoz Zena
SUB GERENCIA DE PATRIMONIO

533	952282870037	TELEFONO	INTELBRAS	9105.0301	65	PALACIO	3	3.3	1	0.5	0.0005	INCOMPLETO	INOPERATIVO
534	952282870038	TELEFONO	INTELBRAS	9105.0301	65	PALACIO	3	3.3	1	0.5	0.0005	INCOMPLETO	INOPERATIVO
535	952282870039	TELEFONO	INTELBRAS	9105.0301	65	PALACIO	3	3.3	1	0.5	0.0005	INCOMPLETO	INOPERATIVO
536	952282870040	TELEFONO	CLARO	9105.0301	50	PALACIO	3	3.3	1	0.5	0.0005	INCOMPLETO	INOPERATIVO
537	952282870041	TELEFONO	INTELBRAS	9105.0301	40	PALACIO	3	3.3	1	0.5	0.0005	INCOMPLETO	INOPERATIVO
538	952282870042	TELEFONO	INTELBRAS	9105.0301	50	PALACIO	3	3.3	1	0.5	0.0005	INCOMPLETO	INOPERATIVO
539	952282870043	TELEFONO	TELEFONICA	9105.0301	50	PALACIO	3	3.3	1	0.5	0.0005	INCOMPLETO	INOPERATIVO



540	952282870044	TELEFONO	INTELBRA S	9105.0301	50	PALACIO	3	3.3	1	0.5	0.0005	INCOMPLETO	INOPERATIVO
541	952282870045	TELEFONO	INTELBRA S	9105.0301	50	PALACIO	3	3.3	1	0.5	0.0005	INCOMPLETO	INOPERATIVO
542	952282870046	TELEFONO	INTELBRA S	9105.0301	40	PALACIO	3	3.3	1	0.5	0.0005	INCOMPLETO	INOPERATIVO
543	952282870047	TELEFONO	CLARO	9105.0301	50	PALACIO	3	3.3	1	0.5	0.0005	INCOMPLETO	INOPERATIVO
544	952282870048	TELEFONO	INTELBRA S	9105.0301	25	PALACIO	3	3.3	1	0.5	0.0005	INCOMPLETO	INOPERATIVO
545	952282870049	TELEFONO	MOVISTAR	9105.0301	70	PALACIO	3	3.3	1	0.5	0.0005	INCOMPLETO	INOPERATIVO
546	952282870050	TELEFONO	MOVISTAR +	9105.0301	40	PALACIO	3	3.3	1	0.5	0.0005	INCOMPLETO	INOPERATIVO



C.P.C. Cruz María del Rosario Muñoz Zeña
SUB GERENCIA DE PATRIMONIO

547	952282870051	TELEFONO	MOVISTAR	9105.0301	65	PALACIO	3	3.3	1	0.5	0.0005	INCOMPLETO	INOPERATIVO
548	952283250003	TELEFONO CELULAR	HUAWEI	9105.0301	19	PALACIO	3	3.3	1	0.5	0.0005	INCOMPLETO	INOPERATIVO
549	952283250004	TELEFONO CELULAR	MOTOROL A	9105.0301	19	PALACIO	3	3.3	1	0.5	0.0005	INCOMPLETO	INOPERATIVO
550	952283250005	TELEFONO CELULAR	HUAWEI	9105.0301	9	PALACIO	3	3.3	1	0.5	0.0005	INCOMPLETO	INOPERATIVO
551	952283250006	TELEFONO CELULAR	HUAWEI	9105.0301	9	PALACIO	3	3.3	1	0.5	0.0005	INCOMPLETO	INOPERATIVO
552	952283250007	TELEFONO CELULAR	HUAWEI	9105.0301	9	PALACIO	3	3.3	1	0.5	0.0005	INCOMPLETO	INOPERATIVO
553	952283250008	TELEFONO CELULAR	SAMSUNG	9105.0301	9	PALACIO	3	3.3	1	0.5	0.0005	INCOMPLETO	INOPERATIVO



554	952283250009	TELEFONO CELULAR	SAMSUNG	9105.0301	9	PALACIO	3	3.3	1	0.5	0.0005	INCOMPLETO	INOPERATIVO
555	952283250010	TELEFONO CELULAR	OWN	9105.0301	9	PALACIO	3	3.3	1	0.5	0.0005	INCOMPLETO	INOPERATIVO
556	952283250011	TELEFONO CELULAR	OWN	9105.0301	9	PALACIO	3	3.3	1	0.5	0.0005	INCOMPLETO	INOPERATIVO
557	952283250012	TELEFONO CELULAR	SAMSUNG	9105.0301	9	PALACIO	3	3.3	1	0.5	0.0005	INCOMPLETO	INOPERATIVO
558	952283250013	TELEFONO CELULAR	GALAXI	9105.0301	9	PALACIO	3	3.3	1	0.5	0.0005	INCOMPLETO	INOPERATIVO
559	952283250014	TELEFONO CELULAR	HUAWEI	9105.0301	9	PALACIO	3	3.3	1	0.5	0.0005	INCOMPLETO	INOPERATIVO
560	952283250015	TELEFONO CELULAR	HUAWEI	9105.0301	9	PALACIO	3	3.3	1	0.5	0.0005	INCOMPLETO	INOPERATIVO



561	952283250016	TELEFONO CELULAR	HUAWEI	9105.0301	9	PALACIO	3	3.3	1	0.5	0.0005	INCOMPLETO	INOPERATIVO
562	952283250017	TELEFONO CELULAR	HUAWEI	9105.0301	9	PALACIO	3	3.3	1	0.5	0.0005	INCOMPLETO	INOPERATIVO
563	952283250018	TELEFONO CELULAR	HUAWEI	9105.0301	9	PALACIO	3	3.3	1	0.5	0.0005	INCOMPLETO	INOPERATIVO
564	952283250019	TELEFONO CELULAR	HUAWEI	9105.0301	9	PALACIO	3	3.3	1	0.5	0.0005	INCOMPLETO	INOPERATIVO
565	952283250020	TELEFONO CELULAR	HUAWEI	9105.0301	9	PALACIO	3	3.3	1	0.5	0.0005	INCOMPLETO	INOPERATIVO
566	952283250021	TELEFONO CELULAR	HUAWEI	9105.0301	9	PALACIO	3	3.3	1	0.5	0.0005	INCOMPLETO	INOPERATIVO
567	952283250022	TELEFONO CELULAR	HUAWEI	9105.0301	9	PALACIO	3	3.3	1	0.5	0.0005	INCOMPLETO	INOPERATIVO



C.P.C. Luz María del Rosario Muñoz Zúñiga
SUB GERENCIA DE PATRIMONIO

574	952283250030	TELEFONO CELULAR	SAMSUNG	9105.0301	9	PALACIO	3	3.3	1	0.5	0.0005	INCOMPLETO	INOPERATIVO
573	952283250029	TELEFONO CELULAR	SAMSUNG	9105.0301	9	PALACIO	3	3.3	1	0.5	0.0005	INCOMPLETO	INOPERATIVO
572	952283250028	TELEFONO CELULAR	HUAWEI	9105.0301	9	PALACIO	3	3.3	1	0.5	0.0005	INCOMPLETO	INOPERATIVO
571	952283250027	TELEFONO CELULAR	HUAWEI	9105.0301	9	PALACIO	3	3.3	1	0.5	0.0005	INCOMPLETO	INOPERATIVO
570	952283250026	TELEFONO CELULAR	HUAWEI	9105.0301	9	PALACIO	3	3.3	1	0.5	0.0005	INCOMPLETO	INOPERATIVO
569	952283250025	TELEFONO CELULAR	HUAWEI	9105.0301	9	PALACIO	3	3.3	1	0.5	0.0005	INCOMPLETO	INOPERATIVO
568	952283250023	TELEFONO CELULAR	HUAWEI	9105.0301	9	PALACIO	3	3.3	1	0.5	0.0005	INCOMPLETO	INOPERATIVO



C.P.C. Luz María del Rosario Muñoz Peña
SUBDIRECCION DE PATRIMONIO

575	952283250031	TELEFONO CELULAR	MOTOROL A	9105.0301	9	PALACIO	3	3.3	1	0.5	0.0005	INCOMPLETO	INOPERATIVO
576	952283250032	TELEFONO CELULAR	HUAWEI	9105.0301	9	PALACIO	3	3.3	1	0.5	0.0005	INCOMPLETO	INOPERATIVO
577	952283250037	TELEFONO CELULAR	SAMSUNG	9105.0301	289.9	PALACIO	3	3.3	1	0.5	0.0005	INCOMPLETO	INOPERATIVO
578	952283250038	TELEFONO CELULAR	HUAWEI	9105.0301	9	PALACIO	3	3.3	1	0.5	0.0005	INCOMPLETO	INOPERATIVO
579	952283250039	TELEFONO CELULAR	SAMSUNG	9105.0301	9	PALACIO	3	3.3	1	0.5	0.0005	INCOMPLETO	INOPERATIVO
580	952283250040	TELEFONO CELULAR	SAMSUNG	9105.0301	29	PALACIO	3	3.3	1	0.5	0.0005	INCOMPLETO	INOPERATIVO
581	952283250041	TELEFONO CELULAR	HUAWEI	9105.0301	9	PALACIO	3	3.3	1	0.5	0.0005	INCOMPLETO	INOPERATIVO



C.P.C. Luz María del Rosario Muñoz Zeña
SUB GERENCIA DE PATRIMONIO

582	952283250042	TELEFONO CELULAR	VERY	9105.0301	58	PALACIO	3	3.3	1	0.5	0.0005	INCOMPLETO	INOPERATIVO
583	952283250043	TELEFONO CELULAR	OWM	9105.0301	1	PALACIO	3	3.3	1	0.5	0.0005	INCOMPLETO	INOPERATIVO
584	952283250044	TELEFONO CELULAR	OWM	9105.0301	1	PALACIO	3	3.3	1	0.5	0.0005	INCOMPLETO	INOPERATIVO
585	952283250045	TELEFONO CELULAR	OWM	9105.0301	1	PALACIO	3	3.3	1	0.5	0.0005	INCOMPLETO	INOPERATIVO
586	952283250046	TELEFONO CELULAR	SAMSUNG	9105.0301	9	PALACIO	3	3.3	1	0.5	0.0005	INCOMPLETO	INOPERATIVO
587	952283250047	TELEFONO CELULAR	OWM	9105.0301	1	PALACIO	3	3.3	1	0.5	0.0005	INCOMPLETO	INOPERATIVO
588	952283250048	TELEFONO CELULAR	OWM	9105.0301	1	PALACIO	3	3.3	1	0.5	0.0005	INCOMPLETO	INOPERATIVO

589	952283250049	TELEFONO CELULAR	SONY	9105.0301	377	PALACIO	3	3.3	1	0.5	0.0005	INCOMPLETO	INOPERATIVO
590	952283250050	TELEFONO CELULAR	OWM	9105.0301	1	PALACIO	3	3.3	1	0.5	0.0005	INCOMPLETO	INOPERATIVO
591	952283250051	TELEFONO CELULAR	OWM	9105.0301	1	PALACIO	3	3.3	1	0.5	0.0005	INCOMPLETO	INOPERATIVO
592	952283250052	TELEFONO CELULAR	OWM	9105.0301	1	PALACIO	3	3.3	1	0.5	0.0005	INCOMPLETO	INOPERATIVO
593	952283250053	TELEFONO CELULAR	AZUMI	9105.0301	9	PALACIO	3	3.3	1	0.5	0.0005	INCOMPLETO	INOPERATIVO
594	952283250054	TELEFONO CELULAR	LG	9105.0301	1	PALACIO	3	3.3	1	0.5	0.0005	INCOMPLETO	INOPERATIVO
595	952283250055	TELEFONO CELULAR	AWN	9105.0301	1	PALACIO	3	3.3	1	0.5	0.0005	INCOMPLETO	INOPERATIVO

596	952283250056	TELEFONO CELULAR	LG	9105.0301	1	PALACIO	3	3.3	1	0.5	0.0005	INCOMPLETO	INOPERATIVO
597	952283250057	TELEFONO CELULAR	LG	9105.0301	1	PALACIO	3	3.3	1	0.5	0.0005	INCOMPLETO	INOPERATIVO
598	952283250058	TELEFONO CELULAR	LG	9105.0301	1	PALACIO	3	3.3	1	0.5	0.0005	INCOMPLETO	INOPERATIVO
599	952283250059	TELEFONO CELULAR	LG	9105.0301	1	PALACIO	3	3.3	1	0.5	0.0005	INCOMPLETO	INOPERATIVO
600	952283250060	TELEFONO CELULAR	LG	9105.0301	1	PALACIO	3	3.3	1	0.5	0.0005	INCOMPLETO	INOPERATIVO
601	952283250061	TELEFONO CELULAR	ALTRON	9105.0301	71	PALACIO	3	3.3	1	0.5	0.0005	INCOMPLETO	INOPERATIVO
602	952283250062	TELEFONO CELULAR	SAMSUNG	1503.020303	680	PALACIO	3	3.3	1	0.5	0.0005	INCOMPLETO	INOPERATIVO

603	952283250063	TELEFONO CELULAR	NOKIA	1503.020303	1275	PALACIO	3	3.3	1	0.5	0.0005	INCOMPLETO	INOPERATIVO
604	952283250064	TELEFONO CELULAR	BLACK BERRY	9105.0301	419	PALACIO	3	3.3	1	0.5	0.0005	INCOMPLETO	INOPERATIVO
605	952283250065	TELEFONO CELULAR	SAMSUNG	9105.0301	39	PALACIO	3	3.3	1	0.5	0.0005	INCOMPLETO	INOPERATIVO
606	952283250066	TELEFONO CELULAR	SAMSUNG	9105.0301	39	PALACIO	3	3.3	1	0.5	0.0005	INCOMPLETO	INOPERATIVO
607	952283250067	TELEFONO CELULAR	SAMSUNG	9105.0301	39	PALACIO	3	3.3	1	0.5	0.0005	INCOMPLETO	INOPERATIVO
608	952283250068	TELEFONO CELULAR	SAMSUNG	9105.0301	9	PALACIO	3	3.3	1	0.5	0.0005	INCOMPLETO	INOPERATIVO
609	952283250069	TELEFONO CELULAR	NOKIA	1503.020303	1335	PALACIO	3	3.3	1	0.5	0.0005	INCOMPLETO	INOPERATIVO



610	952283250070	TELEFONO CELULAR	LG	9105.0301	39	PALACIO	3	3.3	1	0.5	0.0005	INCOMPLETO	INOPERATIVO
611	952283250071	TELEFONO CELULAR	LG	9105.0301	39	PALACIO	3	3.3	1	0.5	0.0005	INCOMPLETO	INOPERATIVO
612	952283250072	TELEFONO CELULAR	SAMSUNG	1503.020303	669	PALACIO	3	3.3	1	0.5	0.0005	INCOMPLETO	INOPERATIVO
613	952285140005	TELEVISOR A COLORES	PHILIPS	1503.020303	1100	PALACIO	4	4	1	9	0.009	COMPLETO	INOPERATIVO
614	952285140007	TELEVISOR A COLORES	LG	9105.0301	350	PALACIO	4	4	1	9	0.009	COMPLETO	INOPERATIVO
615	952285520001	TELEVISOR BLANCO Y NEGRO	SILVER CROWN	9105.0301	100	PALACIO	4	4	1	9	0.009	COMPLETO	INOPERATIVO
616	952285520002	TELEVISOR BLANCO Y NEGRO	SILVER CROWN	9105.0301	180	PALACIO	4	4	1	9	0.009	COMPLETO	INOPERATIVO



617	602287620001	TENSIOMETRO	GREETME D	9105.0301	115	PALACIO	8	8.1	1	0.5	0.0005	INCOMPLETO	INOPERATIVO
618	740899500009	UNIDAD CENTRAL DE PROCESO - CPU	ALTRON	9105.0301	1038.14	PALACIO	3	3.1	1	12	0.012	INCOMPLETO	INOPERATIVO
619	740899500070	UNIDAD CENTRAL DE PROCESO - CPU	LG	9105.0301	1860	PALACIO	3	3.1	1	12	0.012	INCOMPLETO	INOPERATIVO
620	740899500102	UNIDAD CENTRAL DE PROCESO - CPU	MICRONIC S	9105.0301	1000	PALACIO	3	3.1	1	12	0.012	INCOMPLETO	INOPERATIVO
621	740899500103	UNIDAD CENTRAL DE PROCESO - CPU	HP	9105.0301	2843	PALACIO	3	3.1	1	12	0.012	INCOMPLETO	INOPERATIVO
622	740899500104	UNIDAD CENTRAL DE PROCESO - CPU	DATAONE	9105.0301	1000	PALACIO	3	3.1	1	12	0.012	INCOMPLETO	INOPERATIVO
623	740899500105	UNIDAD CENTRAL DE PROCESO - CPU	HALION	9105.0301	1000	PALACIO	3	3.1	1	12	0.012	INCOMPLETO	INOPERATIVO



624	740899500079	UNIDAD CENTRAL DE PROCESO - CPU	HALION	9105.0301	1153.56	PALACIO	3	3.1	1	12	0.012	INCOMPLETO	INOPERATIVO
625	740899500001	UNIDAD CENTRAL DE PROCESO - CPU	DATAONE	1503.020301	2319.98	PALACIO	3	3.1	1	12	0.012	INCOMPLETO	INOPERATIVO
626	740899500002	UNIDAD CENTRAL DE PROCESO - CPU	LG	1503.020301	2840	PALACIO	3	3.1	1	12	0.012	INCOMPLETO	INOPERATIVO
627	740899500003	UNIDAD CENTRAL DE PROCESO - CPU	ALTRON	1503.020301	1290	PALACIO	3	3.1	1	12	0.012	INCOMPLETO	INOPERATIVO
628	740899500004	UNIDAD CENTRAL DE PROCESO - CPU	HP	1503.020301	2673	PALACIO	3	3.1	1	12	0.012	INCOMPLETO	INOPERATIVO
629	740899500012	UNIDAD CENTRAL DE PROCESO - CPU	HALION	9105.0301	600	PALACIO	3	3.1	1	12	0.012	INCOMPLETO	INOPERATIVO
630	740899500005	UNIDAD CENTRAL DE PROCESO - CPU	LG	1503.020301	1030	PALACIO	3	3.1	1	12	0.012	INCOMPLETO	INOPERATIVO



631	740899500006	UNIDAD CENTRAL DE PROCESO - CPU	DATAONE	1503.020301	950	PALACIO	3	3.1	1	12	0.012	INCOMPLETO	INOPERATIVO
632	740899500007	UNIDAD CENTRAL DE PROCESO - CPU	LG	1503.020301	970	PALACIO	3	3.1	1	12	0.012	INCOMPLETO	INOPERATIVO
633	740899500008	UNIDAD CENTRAL DE PROCESO - CPU	HP	1503.020301	2386	PALACIO	3	3.1	1	12	0.012	INCOMPLETO	INOPERATIVO
634	740899500010	UNIDAD CENTRAL DE PROCESO - CPU	MICRONICS	1503.020301	1195.44	PALACIO	3	3.1	1	12	0.012	INCOMPLETO	INOPERATIVO
635	740899500014	UNIDAD CENTRAL DE PROCESO - CPU	MOCRONICS	1503.020301	1776.71	PALACIO	3	3.1	1	12	0.012	INCOMPLETO	INOPERATIVO
636	740899500015	UNIDAD CENTRAL DE PROCESO - CPU	DATAONE	1503.020301	1290	PALACIO	3	3.1	1	12	0.012	INCOMPLETO	INOPERATIVO
637	740899500017	UNIDAD CENTRAL DE PROCESO - CPU	LG	1503.020301	1100	PALACIO	3	3.1	1	12	0.012	INCOMPLETO	INOPERATIVO



638	740899500019	UNIDAD CENTRAL DE PROCESO - CPU	DATAONE	1503.020301	1900	PALACIO	3	3.1	1	12	0.012	INCOMPLETO	INOPERATIVO
639	740899500022	UNIDAD CENTRAL DE PROCESO - CPU	HALLION	1503.020301	1100	PALACIO	3	3.1	1	12	0.012	INCOMPLETO	INOPERATIVO
640	740899500023	UNIDAD CENTRAL DE PROCESO - CPU	ALTRON	1503.020301	1100	PALACIO	3	3.1	1	12	0.012	INCOMPLETO	INOPERATIVO
641	740899500024	UNIDAD CENTRAL DE PROCESO - CPU	HALLION	1503.020301	873	PALACIO	3	3.1	1	12	0.012	INCOMPLETO	INOPERATIVO
642	740899500026	UNIDAD CENTRAL DE PROCESO - CPU	LG	1503.020301	1252	PALACIO	3	3.1	1	12	0.012	INCOMPLETO	INOPERATIVO
643	740899500028	UNIDAD CENTRAL DE PROCESO - CPU	LG	1503.020301	1390	PALACIO	3	3.1	1	12	0.012	INCOMPLETO	INOPERATIVO
644	740899500029	UNIDAD CENTRAL DE PROCESO - CPU	DATAONE	1503.020301	900	PALACIO	3	3.1	1	12	0.012	INCOMPLETO	INOPERATIVO

645	740899500030	UNIDAD CENTRAL DE PROCESO - CPU	MICRONIC S	1503.020301	1195.44	PALACIO	3	3.1	1	12	0.012	INCOMPLETO	INOPERATIVO
646	740899500031	UNIDAD CENTRAL DE PROCESO - CPU	LG	1503.020301	1615	PALACIO	3	3.1	1	12	0.012	INCOMPLETO	INOPERATIVO
647	740899500032	UNIDAD CENTRAL DE PROCESO - CPU	HALLION	1503.020301	1000	PALACIO	3	3.1	1	12	0.012	INCOMPLETO	INOPERATIVO
648	740899500033	UNIDAD CENTRAL DE PROCESO - CPU	HP	1503.020301	1490	PALACIO	3	3.1	1	12	0.012	INCOMPLETO	INOPERATIVO
649	740899500034	UNIDAD CENTRAL DE PROCESO - CPU	MICRONIC S	1503.020301	1100	PALACIO	3	3.1	1	12	0.012	INCOMPLETO	INOPERATIVO
650	740899500035	UNIDAD CENTRAL DE PROCESO - CPU	POWER COOLING	1503.020301	979.76	PALACIO	3	3.1	1	12	0.012	INCOMPLETO	INOPERATIVO
651	740899500036	UNIDAD CENTRAL DE PROCESO - CPU	HP	1503.020301	3000	PALACIO	3	3.1	1	12	0.012	INCOMPLETO	INOPERATIVO



652	740899500037	UNIDAD CENTRAL DE PROCESO - CPU	ALTRON	1503.020301	1252	PALACIO	3	3.1	1	12	0.012	INCOMPLETO	INOPERATIVO
653	740899500038	UNIDAD CENTRAL DE PROCESO - CPU	HALION	1503.020301	1656	PALACIO	3	3.1	1	12	0.012	INCOMPLETO	INOPERATIVO
654	740899500039	UNIDAD CENTRAL DE PROCESO - CPU	HP	1503.020301	2673	PALACIO	3	3.1	1	12	0.012	INCOMPLETO	INOPERATIVO
655	740899500040	UNIDAD CENTRAL DE PROCESO - CPU	HP	1503.020301	3000	PALACIO	3	3.1	1	12	0.012	INCOMPLETO	INOPERATIVO
656	740899500041	UNIDAD CENTRAL DE PROCESO - CPU	IBM	1503.020301	3192.31	PALACIO	3	3.1	1	12	0.012	INCOMPLETO	INOPERATIVO
657	740899500043	UNIDAD CENTRAL DE PROCESO - CPU	HP	1503.020301	2995	PALACIO	3	3.1	1	12	0.012	INCOMPLETO	INOPERATIVO
658	740899500044	UNIDAD CENTRAL DE PROCESO - CPU	HP	1503.020301	2925	PALACIO	3	3.1	1	12	0.012	INCOMPLETO	INOPERATIVO



659	740899500045	UNIDAD CENTRAL DE PROCESO - CPU	HP	1503.020301	2925	PALACIO	3	3.1	1	12	0.012	INCOMPLETO	INOPERATIVO
660	740899500046	UNIDAD CENTRAL DE PROCESO - CPU	ILUCION	1503.020301	1470	PALACIO	3	3.1	1	12	0.012	INCOMPLETO	INOPERATIVO
661	740899500047	UNIDAD CENTRAL DE PROCESO - CPU	LG	1503.020301	1100	PALACIO	3	3.1	1	12	0.012	INCOMPLETO	INOPERATIVO
662	740899500048	UNIDAD CENTRAL DE PROCESO - CPU	DATAONE	1503.020301	1080	PALACIO	3	3.1	1	12	0.012	INCOMPLETO	INOPERATIVO
663	740899500049	UNIDAD CENTRAL DE PROCESO - CPU	MICRONIC S	1503.020301	967	PALACIO	3	3.1	1	12	0.012	INCOMPLETO	INOPERATIVO
664	740899500050	UNIDAD CENTRAL DE PROCESO - CPU	HP	1503.020301	3000	PALACIO	3	3.1	1	12	0.012	INCOMPLETO	INOPERATIVO
665	740899500051	UNIDAD CENTRAL DE PROCESO - CPU	HP	1503.020301	2843	PALACIO	3	3.1	1	12	0.012	INCOMPLETO	INOPERATIVO



C.P.C. Luz María del Rosario Muñoz Zeña
SUPERINTENDENCIA DE PATRIMONIO

666	740899500052	UNIDAD CENTRAL DE PROCESO - CPU	MICRONICS	1503.020301	840	PALACIO	3	3.1	1	12	0.012	INCOMPLETO	INOPERATIVO
667	740899500053	UNIDAD CENTRAL DE PROCESO - CPU	HP	1503.020301	2843	PALACIO	3	3.1	1	12	0.012	INCOMPLETO	INOPERATIVO
668	740899500054	UNIDAD CENTRAL DE PROCESO - CPU	MICRONICS	1503.020301	1615	PALACIO	3	3.1	1	12	0.012	INCOMPLETO	INOPERATIVO
669	740899500055	UNIDAD CENTRAL DE PROCESO - CPU	MICRONICS	1503.020301	970	PALACIO	3	3.1	1	12	0.012	INCOMPLETO	INOPERATIVO
670	740899500056	UNIDAD CENTRAL DE PROCESO - CPU	COMPUTERS	1503.020301	940	PALACIO	3	3.1	1	12	0.012	INCOMPLETO	INOPERATIVO
671	740899500057	UNIDAD CENTRAL DE PROCESO - CPU	MICRONICS	1503.020301	1282.51	PALACIO	3	3.1	1	12	0.012	INCOMPLETO	INOPERATIVO
672	740899500058	UNIDAD CENTRAL DE PROCESO - CPU	MICRONICS	1503.020301	1256	PALACIO	3	3.1	1	12	0.012	INCOMPLETO	INOPERATIVO



673	740899500059	UNIDAD CENTRAL DE PROCESO - CPU	DATAONE	1503.020301	1100	PALACIO	3	3.1	1	12	0.012	INCOMPLETO	INOPERATIVO
674	740899500060	UNIDAD CENTRAL DE PROCESO - CPU	HALION	1503.020301	1000	PALACIO	3	3.1	1	12	0.012	INCOMPLETO	INOPERATIVO
675	740899500061	UNIDAD CENTRAL DE PROCESO - CPU	HP	1503.020301	2843	PALACIO	3	3.1	1	12	0.012	INCOMPLETO	INOPERATIVO
676	740899500062	UNIDAD CENTRAL DE PROCESO - CPU	DATAONE	1503.020301	1050	PALACIO	3	3.1	1	12	0.012	INCOMPLETO	INOPERATIVO
677	740899500063	UNIDAD CENTRAL DE PROCESO - CPU	HARTECH	1503.020301	1390	PALACIO	3	3.1	1	12	0.012	INCOMPLETO	INOPERATIVO
678	740899500064	UNIDAD CENTRAL DE PROCESO - CPU	HP	1503.020301	2843	PALACIO	3	3.1	1	12	0.012	INCOMPLETO	INOPERATIVO
679	740899500065	UNIDAD CENTRAL DE PROCESO - CPU	DATAONE	1503.020301	1145.2	PALACIO	3	3.1	1	12	0.012	INCOMPLETO	INOPERATIVO

680	740899500066	UNIDAD CENTRAL DE PROCESO - CPU	LG	1503.020301	1390	PALACIO	3	3.1	1	12	0.012	INCOMPLETO	INOPERATIVO
681	740899500067	UNIDAD CENTRAL DE PROCESO - CPU	DATAONE	1503.020301	1390	PALACIO	3	3.1	1	12	0.012	COMPLETO	INOPERATIVO
682	740899500068	UNIDAD CENTRAL DE PROCESO - CPU	DATAONE	1503.020301	1200	PALACIO	3	3.1	1	12	0.012	COMPLETO	INOPERATIVO
683	740899500069	UNIDAD CENTRAL DE PROCESO - CPU	LG	1503.020301	1252	PALACIO	3	3.1	1	12	0.012	COMPLETO	INOPERATIVO
684	740899500071	UNIDAD CENTRAL DE PROCESO - CPU	ALTRON	1503.020301	1252	PALACIO	3	3.1	1	12	0.012	COMPLETO	INOPERATIVO
685	740899500072	UNIDAD CENTRAL DE PROCESO - CPU	ALTRON	1503.020301	1340	PALACIO	3	3.1	1	12	0.012	COMPLETO	INOPERATIVO
686	740899500073	UNIDAD CENTRAL DE PROCESO - CPU	ALTRON	1503.020301	1100	PALACIO	3	3.1	1	12	0.012	COMPLETO	INOPERATIVO

687	740899500074	UNIDAD CENTRAL DE PROCESO - CPU	MICRONICS	1503.020301	1000.57	PALACIO	3	3.1	1	12	0.012	COMPLETO	INOPERATIVO
688	740899500075	UNIDAD CENTRAL DE PROCESO - CPU	ALTRON	1503.020301	840	PALACIO	3	3.1	1	12	0.012	COMPLETO	INOPERATIVO
689	740899500076	UNIDAD CENTRAL DE PROCESO - CPU	HALLION	1503.020301	982.2	PALACIO	3	3.1	1	12	0.012	COMPLETO	INOPERATIVO
690	740899500077	UNIDAD CENTRAL DE PROCESO - CPU	HP	1503.020301	1500	PALACIO	3	3.1	1	12	0.012	COMPLETO	INOPERATIVO
691	740899500083	UNIDAD CENTRAL DE PROCESO - CPU	SAMSUNG	9105.0301	300	PALACIO	3	3.1	1	12	0.012	COMPLETO	INOPERATIVO
692	740899500078	UNIDAD CENTRAL DE PROCESO - CPU	HALLION	1503.020301	890	PALACIO	3	3.1	1	12	0.012	COMPLETO	INOPERATIVO
693	740899500081	UNIDAD CENTRAL DE PROCESO - CPU	HALLION	1503.020301	1581.63	PALACIO	3	3.1	1	12	0.012	COMPLETO	INOPERATIVO

694	740899500082	UNIDAD CENTRAL DE PROCESO - CPU	MICRONICS	1503.020301	4000.28	PALACIO	3	3.1	1	12	0.012	COMPLETO	INOPERATIVO
695	740899500084	UNIDAD CENTRAL DE PROCESO - CPU	HALION	1503.020301	4000	PALACIO	3	3.1	1	12	0.012	COMPLETO	INOPERATIVO
696	740899500087	UNIDAD CENTRAL DE PROCESO - CPU	HALION	1503.020301	1581	PALACIO	3	3.1	1	12	0.012	COMPLETO	INOPERATIVO
697	740899500088	UNIDAD CENTRAL DE PROCESO - CPU	HALION	1503.020301	1153.56	PALACIO	3	3.1	1	12	0.012	COMPLETO	INOPERATIVO
698	740899500090	UNIDAD CENTRAL DE PROCESO - CPU	HALION	1503.020301	1134.93	PALACIO	3	3.1	1	12	0.012	COMPLETO	INOPERATIVO
699	740899500091	UNIDAD CENTRAL DE PROCESO - CPU	HALION	1503.020301	1153.56	PALACIO	3	3.1	1	12	0.012	COMPLETO	INOPERATIVO
700	740899500093	UNIDAD CENTRAL DE PROCESO - CPU	ADVANCE	1503.020301	3271	PALACIO	3	3.1	1	12	0.012	COMPLETO	INOPERATIVO



701	740899500094	UNIDAD CENTRAL DE PROCESO - CPU	HP	1503.020301	2086.91	PALACIO	3	3.1	1	12	0.012	COMPLETO	INOPERATIVO
702	740899500095	UNIDAD CENTRAL DE PROCESO - CPU	CYBERTEL	1503.020301	2086	PALACIO	3	3.1	1	12	0.012	COMPLETO	INOPERATIVO
703	740899500096	UNIDAD CENTRAL DE PROCESO - CPU	HP	1503.020301	2086.91	PALACIO	3	3.1	1	12	0.012	COMPLETO	INOPERATIVO
704	740899500098	UNIDAD CENTRAL DE PROCESO - CPU	DATAONE	1503.020301	1225	PALACIO	3	3.1	1	12	0.012	COMPLETO	INOPERATIVO
705	740899500099	UNIDAD CENTRAL DE PROCESO - CPU	DATAONE	1503.020301	950	PALACIO	3	3.1	1	12	0.012	COMPLETO	INOPERATIVO
706	740899500100	UNIDAD CENTRAL DE PROCESO - CPU	HALION	1503.020301	1000	PALACIO	3	3.1	1	12	0.012	COMPLETO	INOPERATIVO
707	740899500106	UNIDAD CENTRAL DE PROCESO - CPU	HP	1503.020301	2702.56	PALACIO	3	3.1	1	12	0.012	COMPLETO	INOPERATIVO

708	740899500107	UNIDAD CENTRAL DE PROCESO - CPU	HP	1503.020301	2361.73	PALACIO	3	3.1	1	12	0.012	COMPLETO	INOPERATIVO
709	740899500108	UNIDAD CENTRAL DE PROCESO - CPU	HP	1503.020301	2361.73	PALACIO	3	3.1	1	12	0.012	COMPLETO	INOPERATIVO
710	740899500109	UNIDAD CENTRAL DE PROCESO - CPU	HP	1503.020301	2702.56	PALACIO	3	3.1	1	12	0.012	COMPLETO	INOPERATIVO
711	740899500110	UNIDAD CENTRAL DE PROCESO - CPU	DATAONE	1503.020301	880	PALACIO	3	3.1	1	12	0.012	COMPLETO	INOPERATIVO
712	740899500111	UNIDAD CENTRAL DE PROCESO - CPU	HALION	1503.020301	1093	PALACIO	3	3.1	1	12	0.012	COMPLETO	INOPERATIVO
713	740899500112	UNIDAD CENTRAL DE PROCESO - CPU	HALION	1503.020301	880	PALACIO	3	3.1	1	12	0.012	COMPLETO	INOPERATIVO
714	740899500113	UNIDAD CENTRAL DE PROCESO - CPU	DATAONE	1503.020301	1250	PALACIO	3	3.1	1	12	0.012	COMPLETO	INOPERATIVO

715	740899500114	UNIDAD CENTRAL DE PROCESO - CPU	HP	1503.020301	2386	PALACIO	3	3.1	1	12	0.012	COMPLETO	INOPERATIVO
716	740899500115	UNIDAD CENTRAL DE PROCESO - CPU	HALION	1503.020301	1000	PALACIO	3	3.1	1	12	0.012	COMPLETO	INOPERATIVO
717	740899500116	UNIDAD CENTRAL DE PROCESO - CPU	HP	1503.020301	2386	PALACIO	3	3.1	1	12	0.012	COMPLETO	INOPERATIVO
718	740899500117	UNIDAD CENTRAL DE PROCESO - CPU	HALION	1503.020301	873	PALACIO	3	3.1	1	12	0.012	COMPLETO	INOPERATIVO
719	740899500118	UNIDAD CENTRAL DE PROCESO - CPU	HALION	1503.020301	873	PALACIO	3	3.1	1	12	0.012	COMPLETO	INOPERATIVO
720	740899500119	UNIDAD CENTRAL DE PROCESO - CPU	HP	1503.020301	2386	PALACIO	3	3.1	1	12	0.012	COMPLETO	INOPERATIVO
721	740899500120	UNIDAD CENTRAL DE PROCESO - CPU	HP	1503.020301	2386	PALACIO	3	3.1	1	12	0.012	COMPLETO	INOPERATIVO



722	740899500121	UNIDAD CENTRAL DE PROCESO - CPU	HP	1503.020301	2378.53	PALACIO	3	3.1	1	12	0.012	COMPLETO	INOPERATIVO
723	740899500122	UNIDAD CENTRAL DE PROCESO - CPU	HP	1503.020301	2378.56	PALACIO	3	3.1	1	12	0.012	COMPLETO	INOPERATIVO
724	740899500124	UNIDAD CENTRAL DE PROCESO - CPU	MICRONICS	1503.020301	2300	PALACIO	3	3.1	1	12	0.012	COMPLETO	INOPERATIVO
725	740899500125	UNIDAD CENTRAL DE PROCESO - CPU	SUPER MULTI	1503.020301	2894	PALACIO	3	3.1	1	12	0.012	COMPLETO	INOPERATIVO
726	740899500126	UNIDAD CENTRAL DE PROCESO - CPU	HALION	1503.020301	1581.63	PALACIO	3	3.1	1	12	0.012	COMPLETO	INOPERATIVO
727	740899500127	UNIDAD CENTRAL DE PROCESO - CPU	ALTRON	1503.020301	1080	PALACIO	3	3.1	1	12	0.012	COMPLETO	INOPERATIVO
728	740899500128	UNIDAD CENTRAL DE PROCESO - CPU	HALION	1503.020301	1153.56	PALACIO	3	3.1	1	12	0.012	COMPLETO	INOPERATIVO



729	740899500138	UNIDAD CENTRAL DE PROCESO - CPU	LENOVO	1503.020301	4699.88	PALACIO	3	3.1	1	12	0.012	COMPLETO	INOPERATIVO
730	740899500139	UNIDAD CENTRAL DE PROCESO - CPU	LENOVO	1503.020301	3066.95	PALACIO	3	3.1	1	12	0.012	COMPLETO	INOPERATIVO
731	740899500140	UNIDAD CENTRAL DE PROCESO - CPU	LENOVO	1503.020301	4699.88	PALACIO	3	3.1	1	12	0.012	COMPLETO	INOPERATIVO
732	740899500141	UNIDAD CENTRAL DE PROCESO - CPU	LENOVO	1503.020301	3066.95	PALACIO	3	3.1	1	12	0.012	COMPLETO	INOPERATIVO
733	740899500143	UNIDAD CENTRAL DE PROCESO - CPU	LENOVO	1503.020301	4699.88	PALACIO	3	3.1	1	12	0.012	COMPLETO	INOPERATIVO
734	740899500144	UNIDAD CENTRAL DE PROCESO - CPU	LENOVO	1503.020301	4699.88	PALACIO	3	3.1	1	12	0.012	COMPLETO	INOPERATIVO
735	740899500147	UNIDAD CENTRAL DE PROCESO - CPU	LENOVO	1503.020301	3066.96	PALACIO	3	3.1	1	12	0.012	COMPLETO	INOPERATIVO



C.P.C. Luz María del Rosario Muñoz Zaña
SUB GERENCIA DE PATRIMONIO

736	740899500148	UNIDAD CENTRAL DE PROCESO - CPU	LENOVO	1503.020301	3066.96	PALACIO	3	3.1	1	12	0.012	COMPLETO	INOPERATIVO
737	740899500153	UNIDAD CENTRAL DE PROCESO - CPU	LENOVO	1503.020301	3112.17	PALACIO	3	3.1	1	12	0.012	COMPLETO	INOPERATIVO
738	740899500158	UNIDAD CENTRAL DE PROCESO - CPU	LENOVO	1503.020301	3112.17	PALACIO	3	3.1	1	12	0.012	COMPLETO	INOPERATIVO
739	740899500166	UNIDAD CENTRAL DE PROCESO - CPU	LENOVO	1503.020301	4699.88	PALACIO	3	3.1	1	12	0.012	COMPLETO	INOPERATIVO
740	740899500168	UNIDAD CENTRAL DE PROCESO - CPU	LENOVO	1503.020301	3066.95	PALACIO	3	3.1	1	12	0.012	COMPLETO	INOPERATIVO
741	740899500195	UNIDAD CENTRAL DE PROCESO - CPU	LENOVO	1503.020301	2865.77	PALACIO	3	3.1	1	12	0.012	COMPLETO	INOPERATIVO
742	952293640001	UNIDAD DE CONTROL PARA MICROFONO INALAMBRIKO	VOZZEX	9105.0301	350	PALACIO	4	4	1	9	0.009	COMPLETO	INOPERATIVO



743	952293640002	UNIDAD DE CONTROL PARA MICROFONO INALAMBRIKO	GLORIK	9105.0301	300	PALACIO	4	4	1	9	0.009	COMPLETO	INOPERATIVO
744	952293640003	UNIDAD DE CONTROL PARA MICROFONO INALAMBRIKO	AMERICAN SOUND	9105.0301	350	PALACIO	4	4	1	9	0.009	COMPLETO	INOPERATIVO
745	112279700004	VENTILADOR ELECTRICO PARA MESA O DE PIE	KHOR	9105.0301	80	LADRILLERA	1	1.2	1	7	0.007	INCOMPLETO	INOPERATIVO
746	112279700006	VENTILADOR ELECTRICO PARA MESA O DE PIE	PREMIER	9105.0301	69	LADRILLERA	1	1.2	1	7	0.007	INCOMPLETO	INOPERATIVO
747	112279700008	VENTILADOR ELECTRICO PARA MESA O DE PIE	AMERICA	9105.0301	80	LADRILLERA	1	1.2	1	7	0.007	INCOMPLETO	INOPERATIVO
748	112279700009	VENTILADOR ELECTRICO PARA MESA O DE PIE	KHOR	9105.0301	130	LADRILLERA	1	1.2	1	7	0.007	INCOMPLETO	INOPERATIVO
749	112279700010	VENTILADOR ELECTRICO PARA MESA O DE PIE	KHOR	9105.0301	130	LADRILLERA	1	1.2	1	7	0.007	INCOMPLETO	INOPERATIVO
750	112279700012	VENTILADOR ELECTRICO PARA MESA O DE PIE	KHOR	9105.0301	69	LADRILLERA	1	1.2	1	7	0.007	INCOMPLETO	INOPERATIVO
751	112279700013	VENTILADOR ELECTRICO PARA MESA O DE PIE	ALFARO	9105.0301	64.9	LADRILLERA	1	1.2	1	7	0.007	INCOMPLETO	INOPERATIVO
752	112279700014	VENTILADOR ELECTRICO PARA MESA O DE PIE	ALFANO	9105.0301	69	LADRILLERA	1	1.2	1	7	0.007	INCOMPLETO	INOPERATIVO
753	112279700015	VENTILADOR ELECTRICO PARA MESA O DE PIE	KHOR	9105.0301	119.9	LADRILLERA	1	1.2	1	7	0.007	INCOMPLETO	INOPERATIVO
754	112279700016	VENTILADOR ELECTRICO PARA MESA O DE PIE	KHOR	9105.0301	69	LADRILLERA	1	1.2	1	7	0.007	INCOMPLETO	INOPERATIVO
755	112279700017	VENTILADOR ELECTRICO PARA MESA O DE PIE	KHOR	9105.0301	64.9	LADRILLERA	1	1.2	1	7	0.007	INCOMPLETO	INOPERATIVO



MUNICIPALIDAD DISTRITAL DE PIMENTEL

C.P.C. Luz María del Rosario Muñoz Zeña
SUB GERENCIA DE PATRIMONIO

756	112279700018	VENTILADOR ELECTRICO PARA MESA O DE PIE	CROWN	9105.0301	100	LADRILLERA	1	1.2	1	7	0.007	INCOMPLETO	INOPERATIVO
757	112279700020	VENTILADOR ELECTRICO PARA MESA O DE PIE	KHOR	9105.0303	149.9	LADRILLERA	1	1.2	1	7	0.007	INCOMPLETO	INOPERATIVO
758	112279700021	VENTILADOR ELECTRICO PARA MESA O DE PIE	PREMIER	9105.0301	69	LADRILLERA	1	1.2	1	7	0.007	INCOMPLETO	INOPERATIVO
759	112279700022	VENTILADOR ELECTRICO PARA MESA O DE PIE	PREMIER	9105.0301	69	LADRILLERA	1	1.2	1	7	0.007	INCOMPLETO	INOPERATIVO
760	112279700023	VENTILADOR ELECTRICO PARA MESA O DE PIE	PREMIER	9105.0301	69	LADRILLERA	1	1.2	1	7	0.007	INCOMPLETO	INOPERATIVO
761	112279700024	VENTILADOR ELECTRICO PARA MESA O DE PIE	PREMIER	9105.0301	80	LADRILLERA	1	1.2	1	7	0.007	INCOMPLETO	INOPERATIVO

498035.45

4182.65 4.18265

ANEXO I

LISTADO DE RAEE MUNICIPALIDAD DISTRITAL DE PIMENTEL

OLUCION DE OFICINA GENERAL DE ADMINISTRACION N°026-2022-MDP/

INFORME TECNICO TECNICO N°004-2022-MDP/GAF/SGP

ITEM	COD. PATRIMONIAL	CONDICION	DENOMINACION	MARCA	MODELO	SERIE	CATEGORIA	SUB-CATEGORIA	CANTIDAD	PESO TOTAL KILOS	PESO-TONELADA	ESTADO DEL RAEE	CONDICION RAEE
1	NO FIGURA	SOBRANTE	CARGADOR DE BATERIA OK	HP	PPP009 C	F2400613470 24693	3	3.1	1	0.5	0.0005	COMPLETO	INOPERATIVO
2	NO FIGURA	SOBRANTE	DISCO DURO	SAMSUNG	HD32ZH J	S17AJ90S71 5794	3	3.1	1	0.5	0.0005	COMPLETO	INOPERATIVO
3	NO FIGURA	SOBRANTE	DISCO DURO	SAMSUNG	HD502H J	S20BJ9FZ81 0372	3	3.1	1	0.5	0.0005	COMPLETO	INOPERATIVO
4	NO FIGURA	SOBRANTE	DISCO DURO	SAMSUNG	HD502H J	S20BJ9FZ40 1619	3	3.1	1	0.5	0.0005	COMPLETO	INOPERATIVO
5	NO FIGURA	SOBRANTE	DISCO DURO	SAMSUNG	HD32ZH J	S17AJ90S22 7224	3	3.1	1	0.5	0.0005	COMPLETO	INOPERATIVO
6	NO FIGURA	SOBRANTE	DISCO DURO	SEAGATE	NO FIGURA	ZZAMF0B0	3	3.1	1	0.5	0.0005	COMPLETO	INOPERATIVO



7	NO FIGURA	SOBRANTE	DISCO DURO	WESTERN DIGITAL	WD5000 AAKX	WNAAYUV193 921	3	3.1	1	0.5	0.0005	COMPLETO	INOPERATIVO
8	NO FIGURA	SOBRANTE	DISCO DURO	WESTERN DIGITAL	WD5000 AAKX	WCC2E0JTV 0Y3	3	3.1	1	0.5	0.0005	COMPLETO	INOPERATIVO
9	NO FIGURA	SOBRANTE	DISCO DURO	WESTERN DIGITAL	WD5000 AZLX	WCC6Z0UH VCJX	3	3.1	1	0.5	0.0005	COMPLETO	INOPERATIVO
10	NO FIGURA	SOBRANTE	DISCO DURO HDD	SEAGATE	ST500D M002	Z6E3E5KL	3	3.1	1	0.5	0.0005	COMPLETO	INOPERATIVO
11	NO FIGURA	SOBRANTE	DISCO DURO HDD	SEAGATE	ST35003 12CS	9WV30XE4	3	3.1	1	0.5	0.0005	COMPLETO	INOPERATIVO
12	NO FIGURA	SOBRANTE	DISCO DURO HDD	SEAGATE	ST32503 18AS	9VY7LQLR	3	3.1	1	0.5	0.0005	COMPLETO	INOPERATIVO
13	NO FIGURA	SOBRANTE	DISCO DURO HDD	SAMSUNG	HD322H J	S17AJ1KKS92 4440	3	3.1	1	0.5	0.0005	COMPLETO	INOPERATIVO
14	NO FIGURA	SOBRANTE	DISCO DURO HDD	SAMSUNG	HD161H J	S12DJDVW03 07129	3	3.1	1	0.5	0.0005	COMPLETO	INOPERATIVO



15	NO FIGURA	SOBRANTE	DISCO DURO HDD	SAMSUNG	HD322H J	S17AJDWS5 04365	3	3.1	1	0.5	0.0005	COMPLETO	INOPERATIVO
16	NO FIGURA	SOBRANTE	DISCO DURO HDD	SAMSUNG	HD322H J	S17AJ9CSC0 6139	3	3.1	1	0.5	0.0005	COMPLETO	INOPERATIVO
17	NO FIGURA	SOBRANTE	DISCO DURO HDD	SAMSUNG	HD322H J	S17AJ9DSS63 7399	3	3.1	1	0.5	0.0005	COMPLETO	INOPERATIVO
18	NO FIGURA	SOBRANTE	DISCO DURO HDD	SAMSUNG	HD322H J	S17AJA0SB0 3360	3	3.1	1	0.5	0.0005	COMPLETO	INOPERATIVO
19	NO FIGURA	SOBRANTE	DISCO DURO HDD	WESTERN DIGITAL	WD5000 AZLX	WCC6Z5LYX YR5	3	3.1	1	0.5	0.0005	COMPLETO	INOPERATIVO
20	NO FIGURA	SOBRANTE	DISCO DURO HDD	WESTERN DIGITAL	WD5000 AAKS	WCAYUN308 456	3	3.1	1	0.5	0.0005	COMPLETO	INOPERATIVO
21	NO FIGURA	SOBRANTE	DISCO DURO HDD	WESTERN DIGITAL	WD5000 AAKX	WCC2EPP55 848	3	3.1	1	0.5	0.0005	COMPLETO	INOPERATIVO
22	NO FIGURA	SOBRANTE	DISCO DURO HDD	WESTERN DIGITAL	WD5000 AAKS	WCAYUM83 6962	3	3.1	1	0.5	0.0005	COMPLETO	INOPERATIVO



23	NO FIGURA	SOBRANTE	DISCO DURO HDD	WESTERN DIGITAL	WD5000 AAKX	WCAVUEJ72 468	3	3.1	1	0.5	0.0005	COMPLETO	INOPERATIVO
24	NO FIGURA	SOBRANTE	DISCO DURO HDD	WESTERN DIGITAL	WD5000 AAKX	WCC2ELW7 3079	3	3.1	1	0.5	0.0005	COMPLETO	INOPERATIVO
25	NO FIGURA	SOBRANTE	DISCO DURO HDD	WESTERN DIGITAL	WD15EA RS	WCAZA7881 664	3	3.1	1	0.5	0.0005	COMPLETO	INOPERATIVO
26	NO FIGURA	SOBRANTE	DISCO DURO HDD	WESTERN DIGITAL	WD15EA RS	WCAZA6621 757	3	3.1	1	0.5	0.0005	COMPLETO	INOPERATIVO
27	NO FIGURA	SOBRANTE	DISCO DURO HDD	HITACHI	HDS721 050CLA3	JPB570HK2S 1HTG	3	3.1	1	0.5	0.0005	COMPLETO	INOPERATIVO
28	NO FIGURA	SOBRANTE	DISCO DURO HDD	HITACHI	HDS721 050CLA6	JP1572FN0B P2VK	3	3.1	1	0.5	0.0005	COMPLETO	INOPERATIVO
29	NO FIGURA	SOBRANTE	DISCO DURO HDD	HITACHI	HDS721 050CLA6	JP1572FN0N R6VK	3	3.1	1	0.5	0.0005	COMPLETO	INOPERATIVO
30	NO FIGURA	SOBRANTE	DISCO DURO HDD	HITACHI	HDS721 050CLA3	JPB570HK2S 1HEG	3	3.1	1	0.5	0.0005	COMPLETO	INOPERATIVO

31	NO FIGURA	SOBRANTE	DISPOSITIVO POS	INGENICO	ICT 220	15362CT248 79050	3	3.1	1	1	0.001	COMPLETO	INOPERATIVO
32	NO FIGURA	SOBRANTE	DISPOSITIVO POS LECTOR DE VIDEOCAMERA	INGENICO	IWL 220	17155WL262 30772	3	3.1	1	1	0.001	COMPLETO	INOPERATIVO
33	NO FIGURA	SOBRANTE	VIDEOCAMERA	VEGAX5	NO FIGURA	NO ESPECIFICA	4	4	1	2	0.002	COMPLETO	INOPERATIVO
34	NO FIGURA	SOBRANTE	ESTABILIZADOR	FORZA	FVR-1002	1.91413E+11	3	3.1	1	2	0.002	COMPLETO	INOPERATIVO
35	NO FIGURA	SOBRANTE	ESTABILIZADOR	FORZA	FVR-1002	2.02514E+11	3	3.1	1	2	0.002	COMPLETO	INOPERATIVO
36	NO FIGURA	SOBRANTE	ESTABILIZADOR	CDP	R2C-AVR-1008i	161119-0903388	3	3.1	1	2	0.002	COMPLETO	INOPERATIVO
37	NO FIGURA	SOBRANTE	ESTABILIZADOR	FORZA	FVR-1002	2.02514E+11	3	3.1	1	2	0.002	COMPLETO	INOPERATIVO
38	NO FIGURA	SOBRANTE	LECTORA CD/DVD	LG	GH22NS 30	903HDRF185 870	4	4	1	0.5	0.0005	COMPLETO	INOPERATIVO



39	NO FIGURA	SOBRANTE	LECTORA CD/DVD	LG	GH22NS 30	903HDCR163 843	4	4	1	0.5	0.0005	COMPLETO	INOPERATIVO
40	NO FIGURA	SOBRANTE	LECTORA CD/DVD	LG	GH24NS C0	412HBYM064 178	4	4	1	0.5	0.0005	COMPLETO	INOPERATIVO
41	NO FIGURA	SOBRANTE	LECTORA CD/DVD	LG	GH24NS D1	610H7PC003 288	4	4	1	0.5	0.0005	COMPLETO	INOPERATIVO
42	NO FIGURA	SOBRANTE	LECTORA CD/DVD	LG	GH24NS C0	701HADB025 290	4	4	1	0.5	0.0005	COMPLETO	INOPERATIVO
43	NO FIGURA	SOBRANTE	LECTORA CD/DVD	NO FIGURA	SH-224	S16S6YBGC 01RR0	4	4	1	0.5	0.0005	COMPLETO	INOPERATIVO
44	NO FIGURA	SOBRANTE	MOUSE OPTICO	BENQ	P150	FJQ1U88U20 89Z155260A 0000	3	3.1	1	0.25	0.0003	COMPLETO	INOPERATIVO
45	NO FIGURA	SOBRANTE	MOUSE OPTICO	GENIUS	NO FIGURA	1.64237E+11	3	3.1	1	0.25	0.0003	COMPLETO	INOPERATIVO
46	NO FIGURA	SOBRANTE	MOUSE OPTICO	GENIUS	GM- 150030	XE1607C061 66	3	3.1	1	0.25	0.0003	COMPLETO	INOPERATIVO

C.P.C. Luz María del Rosario Muñoz Zañe
SUBGERENCIA DE PATRIMONIO

47	NO FIGURA	SOBRANTE	MOUSE OPTICO	GENIUS	NO FIGURA	NO FIGURA	3.68984E+11	3	3.1	1	0.25	0.0003	COMPLETO	INOPERATIVO
48	NO FIGURA	SOBRANTE	MOUSE OPTICO	GENIUS	DX-125	XP17S9518388	3	3	3.1	1	0.25	0.0003	COMPLETO	INOPERATIVO
49	NO FIGURA	SOBRANTE	MOUSE OPTICO	MICROSOFT	MSK-1113	X821908	3	3	3.1	1	0.25	0.0003	COMPLETO	INOPERATIVO
50	NO FIGURA	SOBRANTE	MOUSE OPTICO	NO FIGURA	NO FIGURA	2.01506E+12	3	3	3.1	1	0.25	0.0003	COMPLETO	INOPERATIVO
51	NO FIGURA	SOBRANTE	MOUSE OPTICO	GENIUS	GM-03022P	1.48232E+11	3	3	3.1	1	0.25	0.0003	COMPLETO	INOPERATIVO
52	NO FIGURA	SOBRANTE	MOUSE OPTICO	GENIUS	NetScroll 120	E4494000485	3	3	3.1	1	0.25	0.0003	COMPLETO	INOPERATIVO
53	NO FIGURA	SOBRANTE	MOUSE OPTICO	IBLUE	NO FIGURA	NO FIGURA	3	3	3.1	1	0.25	0.0003	COMPLETO	INOPERATIVO
54	NO FIGURA	SOBRANTE	MOUSE OPTICO	LOGI	M110s	1824HS03LF68	3	3	3.1	1	0.25	0.0003	COMPLETO	INOPERATIVO



55	NO FIGURA	SOBRANTE	MOUSE OPTICO	HP	M-S0005	FCGLH0D5D 5C4T7	3	3.1	1	0.25	0.0003	COMPLETO	INOPERATIVO
56	NO FIGURA	SOBRANTE	MOUSE OPTICO	GENIUS	SCROLL 120	36898400050 5	3	3.1	1	0.25	0.0003	COMPLETO	INOPERATIVO
57	NO FIGURA	SOBRANTE	SUPRESO R DE PICOS	PROFIELD	NO FIGURA	NO FIGURA	3	3.1	1	1	0.001	COMPLETO	INOPERATIVO
58	NO FIGURA	SOBRANTE	SUPRESO R DE PICOS	OMEGA	493319	NO FIGURA	3	3.1	1	1	0.001	COMPLETO	INOPERATIVO
59	NO FIGURA	SOBRANTE	SWITCH	D-LINK	DES- 1024D	F30F37B000 016	3	3.3	1	20	0.02	COMPLETO	INOPERATIVO
60	NO FIGURA	SOBRANTE	TECLADO	LOGITECH	K200	1905SY004J N8	3	3.1	1	1.5	0.0015	COMPLETO	INOPERATIVO
61	NO FIGURA	SOBRANTE	TECLADO	LOGITECH	K200	1905SY004L K8	3	3.1	1	1.5	0.0015	COMPLETO	INOPERATIVO
62	NO FIGURA	SOBRANTE	TELEFON O ANEXO	PANASONIC	KX- T7700X- B	9ECPA02528 5	3	3.3	1	2.5	0.0025	COMPLETO	INOPERATIVO